

# Eleição Conselho Tutelar 2023

## BOLETINS DE URNA CONSELHO TUTELAR 03



2a. VIA	2a. VIA	1a. VIA	1a. VIA																																																																																																																																																															
<p><b>Justiça Eleitoral</b> Tribunal Regional Eleitoral RJ</p> <p>Boletim de Urna</p> <p>Eleições Comunitárias</p> <p>Eleição CT 03 - 2024-2027 Turno Único (01/10/2023)</p> <p>Município 60011 RIO DE JANEIRO - CT 03</p> <p>Zona Eleitoral 0001 Seção Eleitoral 0001</p> <p>Eleitores aptos 4928 Comparecimento 0174 Eleitores faltosos 4754</p> <p>Código identificação UE 01795167 Data de abertura da UE 01/10/2023 Horário de abertura 08:00:01 Data de fechamento da UE 01/10/2023 Horário de fechamento 17:08:58</p> <p>RESUMO DA CORRESPONDENCIA <b>172.640</b></p> <p>Código Verificador: 6.544.684.761</p> <p>-----CONSELHEIRO TUTELAR----- Nome do candidato Num cand Votos</p> <table border="1"><tr><td>SEU ALMIR</td><td>168</td><td>0003</td></tr><tr><td>GABRIELLE DOS REIS SOUTO</td><td>174</td><td>0004</td></tr><tr><td>GLORIA LUCIA MIRANDA</td><td>175</td><td>0002</td></tr><tr><td>GUILHERME SIMÕES DE CARVALHO</td><td>176</td><td>0001</td></tr><tr><td>Jô</td><td>178</td><td>0001</td></tr><tr><td>LEONARDO JUDICE AMATUZZI</td><td>181</td><td>0024</td></tr><tr><td>LUPA</td><td>182</td><td>0005</td></tr><tr><td>MARISTELA LOBO</td><td>185</td><td>0006</td></tr><tr><td>MILENA SALGUEIRO</td><td>188</td><td>0012</td></tr><tr><td>NAILA CRISTINA SOUZA</td><td>189</td><td>0033</td></tr><tr><td>PIERRE CUSTÓDIO DE ABREU</td><td>191</td><td>0001</td></tr><tr><td>REJANE</td><td>192</td><td>0002</td></tr><tr><td>THIAGO DE OLIVEIRA DE PAIVA</td><td>198</td><td>0072</td></tr><tr><td>WALTINHO</td><td>200</td><td>0003</td></tr></table> <p>Eleitores Aptos 4928 Total de votos Nominais 0169 Branco 0000 Nulos 0005 Total Apurado 0174</p> <p>Código Verificador: 4.397.891.456</p> <p>ASSINATURA QR CODE: 966E1062038CF1C8B4705A599372921540DA4D A8D4866ECF9A9328F9C021CE7DC885A9C445FF BE599CBAB28C8C23E4957CF707881EF06A413D 0581F5ADAA701</p> <p>Código de identificação da carga 139.924.245.108.806.324.172.640</p> <p>Ver: 8.27.0.1</p> <p>ASSINATURAS</p> <p>PRESIDENTE <i>Amir</i></p> <p>FISCAIS</p> <p><i>Renata R. Carlos</i></p> <p><i>Alonandru P. Cort</i></p> <p><i>Cátia Pálmeira Jacim</i></p> <p><i>Janira Paula da Silva</i></p> <p>Totalizado por: R 11/297646-2 Dr 10/240763-3 Jure M/240001-8</p>	SEU ALMIR	168	0003	GABRIELLE DOS REIS SOUTO	174	0004	GLORIA LUCIA MIRANDA	175	0002	GUILHERME SIMÕES DE CARVALHO	176	0001	Jô	178	0001	LEONARDO JUDICE AMATUZZI	181	0024	LUPA	182	0005	MARISTELA LOBO	185	0006	MILENA SALGUEIRO	188	0012	NAILA CRISTINA SOUZA	189	0033	PIERRE CUSTÓDIO DE ABREU	191	0001	REJANE	192	0002	THIAGO DE OLIVEIRA DE PAIVA	198	0072	WALTINHO	200	0003	<p><b>Justiça Eleitoral</b> Tribunal Regional Eleitoral RJ</p> <p>Boletim de Urna</p> <p>Eleições Comunitárias</p> <p>Eleição CT 03 - 2024-2027 Turno Único (01/10/2023)</p> <p>Município 60011 RIO DE JANEIRO - CT 03</p> <p>Zona Eleitoral 0001 Seção Eleitoral 0002</p> <p>Eleitores aptos 4322 Comparecimento 0182 Eleitores faltosos 4160</p> <p>Código identificação UE 01757602 Data de abertura da UE 01/10/2023 Horário de abertura 08:00:23 Data de fechamento da UE 01/10/2023 Horário de fechamento 17:12:56</p> <p>RESUMO DA CORRESPONDENCIA <b>476.097</b></p> <p>Código Verificador: 2.351.116.007</p> <p>-----CONSELHEIRO TUTELAR----- Nome do candidato Num cand Votos</p> <table border="1"><tr><td>SEU ALMIR</td><td>168</td><td>0055</td></tr><tr><td>GABRIELLE DOS REIS SOUTO</td><td>174</td><td>0006</td></tr><tr><td>GLORIA LUCIA MIRANDA</td><td>175</td><td>0008</td></tr><tr><td>GUILHERME SIMÕES DE CARVALHO</td><td>176</td><td>0002</td></tr><tr><td>Jô</td><td>178</td><td>0005</td></tr><tr><td>LEONARDO JUDICE AMATUZZI</td><td>181</td><td>0019</td></tr><tr><td>LUPA</td><td>182</td><td>0001</td></tr><tr><td>MARISTELA LOBO</td><td>185</td><td>0002</td></tr><tr><td>MILENA SALGUEIRO</td><td>188</td><td>0030</td></tr><tr><td>NAILA CRISTINA SOUZA</td><td>189</td><td>0012</td></tr><tr><td>RUTE DA FONSECA NEGREIROS</td><td>195</td><td>0001</td></tr><tr><td>THIAGO DE OLIVEIRA DE PAIVA</td><td>198</td><td>0009</td></tr><tr><td>WALTINHO</td><td>200</td><td>0011</td></tr></table> <p>Eleitores Aptos 4322 Total de votos Nominais 0161 Branco 0000 Nulos 0001 Total Apurado 0162</p> <p>Código Verificador: 9.668.008.877</p> <p>ASSINATURA QR CODE: 4A21CCEB1A54AE999DA4414A668BC04F1EE2EB 6879D781F6C3E84F53049C058001415466EA5C D6F219234018F824D2C546842C67F322980896 E9A3506E07FA0C</p> <p>Código de identificação da carga 119.722.334.706.201.107.476.097</p> <p>Ver: 8.27.0.1</p> <p>ASSINATURAS</p> <p>PRESIDENTE <i>Fabio Guimaraes</i></p> <p>FISCAIS</p> <p><i>Renata R. Carlos</i></p> <p><i>Alonandru P. Cort</i></p> <p><i>Cátia Pálmeira Jacim</i></p> <p><i>Janira Paula da Silva</i></p> <p>Totalizado por: R 11/297646-2 Dr 10/240763-3 Jure M/240001-8</p>	SEU ALMIR	168	0055	GABRIELLE DOS REIS SOUTO	174	0006	GLORIA LUCIA MIRANDA	175	0008	GUILHERME SIMÕES DE CARVALHO	176	0002	Jô	178	0005	LEONARDO JUDICE AMATUZZI	181	0019	LUPA	182	0001	MARISTELA LOBO	185	0002	MILENA SALGUEIRO	188	0030	NAILA CRISTINA SOUZA	189	0012	RUTE DA FONSECA NEGREIROS	195	0001	THIAGO DE OLIVEIRA DE PAIVA	198	0009	WALTINHO	200	0011	<p><b>Justiça Eleitoral</b> Tribunal Regional Eleitoral RJ</p> <p>Boletim de Urna</p> <p>Eleições Comunitárias</p> <p>Eleição CT 03 - 2024-2027 Turno Único (01/10/2023)</p> <p>Município 60011 RIO DE JANEIRO - CT 03</p> <p>Zona Eleitoral 0001 Seção Eleitoral 0003</p> <p>Eleitores aptos 5175 Comparecimento 0195 Eleitores faltosos 4980</p> <p>Código identificação UE 01778407 Data de abertura da UE 01/10/2023 Horário de abertura 08:00:01 Data de fechamento da UE 01/10/2023 Horário de fechamento 17:09:41</p> <p>RESUMO DA CORRESPONDENCIA <b>451.353</b></p> <p>Código Verificador: 0.402.960.576</p> <p>-----CONSELHEIRO TUTELAR----- Nome do candidato Num cand Votos</p> <table border="1"><tr><td>GABRIELLE DOS REIS SOUTO</td><td>174</td><td>0020</td></tr><tr><td>GLORIA LUCIA MIRANDA</td><td>175</td><td>0025</td></tr><tr><td>GUILHERME SIMÕES DE CARVALHO</td><td>176</td><td>0003</td></tr><tr><td>Jô</td><td>178</td><td>0030</td></tr><tr><td>LEONARDO JUDICE AMATUZZI</td><td>181</td><td>0038</td></tr><tr><td>LUPA</td><td>182</td><td>0005</td></tr><tr><td>MILENA SALGUEIRO</td><td>188</td><td>0028</td></tr><tr><td>NAILA CRISTINA SOUZA</td><td>189</td><td>0008</td></tr><tr><td>ROSANE</td><td>193</td><td>0012</td></tr><tr><td>WALTINHO</td><td>200</td><td>0022</td></tr></table> <p>Eleitores Aptos 5175 Total de votos Nominais 0191 Branco 0001 Nulos 0003 Total Apurado 0195</p> <p>Código Verificador: 9.311.363.068</p> <p>ASSINATURA QR CODE: 4D02119D2437C79320E1D6602804522717F43A 723A543666C1851C8BA4D8563283404486F294 6E9608CA8083DA2F7527696F35950F05954C84 2ED7C9370DC05</p> <p>Código de identificação da carga 604.671.935.855.994.695.451.353</p> <p>Ver: 8.27.0.1</p> <p>ASSINATURAS</p> <p>PRESIDENTE <i>Amir</i></p> <p>FISCAIS</p> <p><i>Renata R. Carlos</i></p> <p><i>Alonandru P. Cort</i></p> <p><i>Cátia Pálmeira Jacim</i></p> <p><i>Janira Paula da Silva</i></p> <p>Totalizado por: R 11/297646-2 Dr 10/240763-3 Jure M/240001-8</p>	GABRIELLE DOS REIS SOUTO	174	0020	GLORIA LUCIA MIRANDA	175	0025	GUILHERME SIMÕES DE CARVALHO	176	0003	Jô	178	0030	LEONARDO JUDICE AMATUZZI	181	0038	LUPA	182	0005	MILENA SALGUEIRO	188	0028	NAILA CRISTINA SOUZA	189	0008	ROSANE	193	0012	WALTINHO	200	0022	<p><b>Justiça Eleitoral</b> Tribunal Regional Eleitoral RJ</p> <p>Boletim de Urna</p> <p>Eleições Comunitárias</p> <p>Eleição CT 03 - 2024-2027 Turno Único (01/10/2023)</p> <p>Município 60011 RIO DE JANEIRO - CT 03</p> <p>Zona Eleitoral 0001 Seção Eleitoral 0004</p> <p>Eleitores aptos 6445 Comparecimento 0421 Eleitores faltosos 6024</p> <p>Código identificação UE 01773221 Data de abertura da UE 01/10/2023 Horário de abertura 08:00:01 Data de fechamento da UE 01/10/2023 Horário de fechamento 17:21:01</p> <p>RESUMO DA CORRESPONDENCIA <b>184.559</b></p> <p>Código Verificador: 8.698.204.517</p> <p>-----CONSELHEIRO TUTELAR----- Nome do candidato Num cand Votos</p> <table border="1"><tr><td>CRISTIANE TEIXEIRA</td><td>170</td><td>0001</td></tr><tr><td>GABRIELLE DOS REIS SOUTO</td><td>174</td><td>0192</td></tr><tr><td>GLORIA LUCIA MIRANDA</td><td>175</td><td>0002</td></tr><tr><td>GUILHERME SIMÕES DE CARVALHO</td><td>176</td><td>0038</td></tr><tr><td>Jô</td><td>178</td><td>0083</td></tr><tr><td>LEONARDO JUDICE AMATUZZI</td><td>179</td><td>0001</td></tr><tr><td>LUPA</td><td>181</td><td>0003</td></tr><tr><td>MARCIA MARIA DO NASCIMENTO</td><td>182</td><td>0001</td></tr><tr><td>MARISTELA LOBO</td><td>185</td><td>0002</td></tr><tr><td>MAURO RAMA</td><td>187</td><td>0001</td></tr><tr><td>MILENA SALGUEIRO</td><td>188</td><td>0002</td></tr><tr><td>NAILA CRISTINA SOUZA</td><td>189</td><td>0003</td></tr><tr><td>ROSANE</td><td>193</td><td>0032</td></tr><tr><td>RUTE DA FONSECA NEGREIROS</td><td>195</td><td>0002</td></tr><tr><td>TATS ASSISTENTE SOCIAL</td><td>197</td><td>0001</td></tr><tr><td>WALTINHO</td><td>200</td><td>0052</td></tr></table> <p>Eleitores Aptos 6445 Total de votos Nominais 0417 Branco 0000 Nulos 0004 Total Apurado 0421</p> <p>Código Verificador: 0.904.905.534</p> <p>ASSINATURA QR CODE: 9D9125A78D03C78500FEBCE3A82A1B4447DD EB740C26C8273E96CF683E5185C93AC707E457 408ADB20F7856509FFA6B43C3CA2C60E58C75 28F4252B4D80C</p> <p>Código de identificação da carga 513.762.955.846.098.701.184.559</p> <p>Ver: 8.27.0.1</p> <p>ASSINATURAS</p> <p>PRESIDENTE <i>Cláudio Márcio Mendes Fernandes</i></p> <p>FISCAIS</p> <p><i>Janira Paula da Silva</i></p> <p>Totalizado por: R 11/297646-2 Dr 10/240763-3 Jure M/240001-8</p>	CRISTIANE TEIXEIRA	170	0001	GABRIELLE DOS REIS SOUTO	174	0192	GLORIA LUCIA MIRANDA	175	0002	GUILHERME SIMÕES DE CARVALHO	176	0038	Jô	178	0083	LEONARDO JUDICE AMATUZZI	179	0001	LUPA	181	0003	MARCIA MARIA DO NASCIMENTO	182	0001	MARISTELA LOBO	185	0002	MAURO RAMA	187	0001	MILENA SALGUEIRO	188	0002	NAILA CRISTINA SOUZA	189	0003	ROSANE	193	0032	RUTE DA FONSECA NEGREIROS	195	0002	TATS ASSISTENTE SOCIAL	197	0001	WALTINHO	200	0052
SEU ALMIR	168	0003																																																																																																																																																																
GABRIELLE DOS REIS SOUTO	174	0004																																																																																																																																																																
GLORIA LUCIA MIRANDA	175	0002																																																																																																																																																																
GUILHERME SIMÕES DE CARVALHO	176	0001																																																																																																																																																																
Jô	178	0001																																																																																																																																																																
LEONARDO JUDICE AMATUZZI	181	0024																																																																																																																																																																
LUPA	182	0005																																																																																																																																																																
MARISTELA LOBO	185	0006																																																																																																																																																																
MILENA SALGUEIRO	188	0012																																																																																																																																																																
NAILA CRISTINA SOUZA	189	0033																																																																																																																																																																
PIERRE CUSTÓDIO DE ABREU	191	0001																																																																																																																																																																
REJANE	192	0002																																																																																																																																																																
THIAGO DE OLIVEIRA DE PAIVA	198	0072																																																																																																																																																																
WALTINHO	200	0003																																																																																																																																																																
SEU ALMIR	168	0055																																																																																																																																																																
GABRIELLE DOS REIS SOUTO	174	0006																																																																																																																																																																
GLORIA LUCIA MIRANDA	175	0008																																																																																																																																																																
GUILHERME SIMÕES DE CARVALHO	176	0002																																																																																																																																																																
Jô	178	0005																																																																																																																																																																
LEONARDO JUDICE AMATUZZI	181	0019																																																																																																																																																																
LUPA	182	0001																																																																																																																																																																
MARISTELA LOBO	185	0002																																																																																																																																																																
MILENA SALGUEIRO	188	0030																																																																																																																																																																
NAILA CRISTINA SOUZA	189	0012																																																																																																																																																																
RUTE DA FONSECA NEGREIROS	195	0001																																																																																																																																																																
THIAGO DE OLIVEIRA DE PAIVA	198	0009																																																																																																																																																																
WALTINHO	200	0011																																																																																																																																																																
GABRIELLE DOS REIS SOUTO	174	0020																																																																																																																																																																
GLORIA LUCIA MIRANDA	175	0025																																																																																																																																																																
GUILHERME SIMÕES DE CARVALHO	176	0003																																																																																																																																																																
Jô	178	0030																																																																																																																																																																
LEONARDO JUDICE AMATUZZI	181	0038																																																																																																																																																																
LUPA	182	0005																																																																																																																																																																
MILENA SALGUEIRO	188	0028																																																																																																																																																																
NAILA CRISTINA SOUZA	189	0008																																																																																																																																																																
ROSANE	193	0012																																																																																																																																																																
WALTINHO	200	0022																																																																																																																																																																
CRISTIANE TEIXEIRA	170	0001																																																																																																																																																																
GABRIELLE DOS REIS SOUTO	174	0192																																																																																																																																																																
GLORIA LUCIA MIRANDA	175	0002																																																																																																																																																																
GUILHERME SIMÕES DE CARVALHO	176	0038																																																																																																																																																																
Jô	178	0083																																																																																																																																																																
LEONARDO JUDICE AMATUZZI	179	0001																																																																																																																																																																
LUPA	181	0003																																																																																																																																																																
MARCIA MARIA DO NASCIMENTO	182	0001																																																																																																																																																																
MARISTELA LOBO	185	0002																																																																																																																																																																
MAURO RAMA	187	0001																																																																																																																																																																
MILENA SALGUEIRO	188	0002																																																																																																																																																																
NAILA CRISTINA SOUZA	189	0003																																																																																																																																																																
ROSANE	193	0032																																																																																																																																																																
RUTE DA FONSECA NEGREIROS	195	0002																																																																																																																																																																
TATS ASSISTENTE SOCIAL	197	0001																																																																																																																																																																
WALTINHO	200	0052																																																																																																																																																																



# Eleição Conselho Tutelar 2023

## BOLETINS DE URNA CONSELHO TUTELAR 03



1a. VIA

Justiça Eleitoral  
Tribunal Regional Eleitoral RJ

Boletim de Urna

Eleições Comunitárias  
Eleição CT 03 - 2024-2027  
Turno Único  
(01/10/2023)

Município	60011
RIO DE JANEIRO - CT 03	
Zona Eleitoral	0001
Seção Eleitoral	0006
Eleitores aptos	5832
Comparcimento	0173
Eleitores faltosos	5659
Código identificação UE	01794718
Data de abertura da UE	01/10/2023
Horário de abertura	08:00:01
Data de fechamento da UE	01/10/2023
Horário de fechamento	17:08:30

RESUMO DA CORRESPONDÊNCIA  
246.666

Código Verificador: 7.771.644.770

-----CONSELHEIRO TUTELAR-----

Nome do candidato	Num cand	Votos
SEU ALMIR	168	0027
GABRIELLE DOS REIS SOUTO	174	0008
GLORIA LUCIA MIRANDA	175	0021
GUILHERME SIMÕES DE CARVALHO	176	0006
Jô	178	0005
LEONARDO JUDICE AMATUZZI	181	0036
LUPX	182	0001
MARISTELA LOBO	186	0006
MAURO RAMOA	187	0001
MILENA SALGUEIRO	188	0023
MAILA CRISTINA SOUZA	189	0028
THIAGO DE OLIVEIRA DE PAIVA	198	0002
MALTINHO	200	0007

Eleitores Aptos	5832
Total de votos Nominais	0171
Branco	0000
Nulos	0002
Total Apurado	0173

Código Verificador: 2.008.703.584



ASSINATURA QR CODE:  
D75A48B85EAF98D0E97E06E6E38D8225B67DF  
00D706CC8C8A12AAAFAC17AC78B78A0825F78D  
45D807EE5E546403C3CA69AEB4B45AC2A33C9F  
DD1B554D89F404

Código de identificação da carga  
857.196.511.080.928.777.246.666

Ver: 8.27.0.1

ASSINATURAS

PRESIDENTE *Elza Albuquerque*

FISCAIS  
*Grinyu Kenna da Silva*

*Tereza Luiza A. da Silva*

*João Cavalcanti*

*Adelino Jr. V. Soares*

*Ana Beatriz Dias da Silva*

Notificado por:  
@ 11/297646-2

*11/240001-8*

1a. VIA

Justiça Eleitoral  
Tribunal Regional Eleitoral RJ

Boletim de Urna

Eleições Comunitárias  
Eleição CT 03 - 2024-2027  
Turno Único  
(01/10/2023)

Município	60011
RIO DE JANEIRO - CT 03	
Zona Eleitoral	0001
Seção Eleitoral	0007
Eleitores aptos	6307
Comparcimento	0133
Eleitores faltosos	6174
Código identificação UE	01764397
Data de abertura da UE	01/10/2023
Horário de abertura	08:00:01
Data de fechamento da UE	01/10/2023
Horário de fechamento	17:08:50

RESUMO DA CORRESPONDÊNCIA  
424.796

Código Verificador: 9.620.626.485

-----CONSELHEIRO TUTELAR-----

Nome do candidato	Num cand	Votos
SEU ALMIR	168	0005
GABRIELLE DOS REIS SOUTO	174	0011
GLORIA LUCIA MIRANDA	175	0009
GUILHERME SIMÕES DE CARVALHO	176	0004
Jô	178	0003
LEONARDO JUDICE AMATUZZI	181	0039
LUPX	182	0002
MARISTELA LOBO	186	0006
MILENA SALGUEIRO	188	0032
MAILA CRISTINA SOUZA	189	0010
ROSANE	193	0001
RUTE DA FONSECA NEGREIROS	195	0002
MALTINHO	200	0008

Eleitores Aptos	6307
Total de votos Nominais	0132
Branco	0000
Nulos	0001
Total Apurado	0133

Código Verificador: 7.092.706.439



ASSINATURA QR CODE:  
AFC1133FCF18B3F7FBABEDDE92A160292D8FFD  
B524D54A5292F02E7F942F7D995F918695CBE2  
D84FC43F342DC6A6EA3602400FC84FFFD99511  
0F586C66174409

Código de identificação da carga  
917.702.683.465.580.261.424.796

Ver: 8.27.0.1

ASSINATURAS

PRESIDENTE *Faúdia Pariz S. Vte*

FISCAIS  
*Grinyu Kenna da Silva*

*Renner Oliveira*

*Marcos Vinícius Potek*

*Ana Beatriz Dias da Silva*

1a. VIA

Justiça Eleitoral  
Tribunal Regional Eleitoral RJ

Boletim de Urna

Eleições Comunitárias  
Eleição CT 03 - 2024-2027  
Turno Único  
(01/10/2023)

Município	60011
RIO DE JANEIRO - CT 03	
Zona Eleitoral	0001
Seção Eleitoral	0008
Eleitores aptos	7773
Comparcimento	0210
Eleitores faltosos	7563
Código identificação UE	01778963
Data de abertura da UE	01/10/2023
Horário de abertura	08:00:01
Data de fechamento da UE	01/10/2023
Horário de fechamento	17:10:06

RESUMO DA CORRESPONDÊNCIA  
384.238

Código Verificador: 4.734.306.519

-----CONSELHEIRO TUTELAR-----

Nome do candidato	Num cand	Votos
SEU ALMIR	168	0042
GABRIELLE DOS REIS SOUTO	174	0008
GLORIA LUCIA MIRANDA	175	0013
GUILHERME SIMÕES DE CARVALHO	176	0007
Jô	178	0005
LEONARDO JUDICE AMATUZZI	181	0051
LUPX	182	0001
MARISTELA LOBO	186	0002
MILENA SALGUEIRO	188	0029
MAILA CRISTINA SOUZA	189	0036
PIERRE CUSTÓDIO DE ABREU	191	0001
ROSANE	193	0002
MALTINHO	200	0011

Eleitores Aptos	7773
Total de votos Nominais	0208
Branco	0000
Nulos	0002
Total Apurado	0210

Código Verificador: 2.456.074.646



ASSINATURA QR CODE:  
81328E455C9FF7D68E3F5AE07226B7581DC03  
5EAD78675A8E81A12631B66F82DEF0CC8C980  
10FA5B80EF4C92AD11370490FB59761099FD4C  
6F4D3B9A939000

Código de identificação da carga  
685.479.563.142.773.908.384.238

Ver: 8.27.0.1

ASSINATURAS

PRESIDENTE *Sandra Maria de Moraes*

FISCAIS  
*Grinyu Kenna da Silva*

*Ana Beatriz Dias da Silva*

1a. VIA

Justiça Eleitoral  
Tribunal Regional Eleitoral RJ

Boletim de Urna

Eleições Comunitárias  
Eleição CT 03 - 2024-2027  
Turno Único  
(01/10/2023)

Município	60011
RIO DE JANEIRO - CT 03	
Zona Eleitoral	0001
Seção Eleitoral	0009
Eleitores aptos	6171
Comparcimento	0204
Eleitores faltosos	5967
Código identificação UE	01823838
Data de abertura da UE	01/10/2023
Horário de abertura	08:00:01
Data de fechamento da UE	01/10/2023
Horário de fechamento	17:09:22

RESUMO DA CORRESPONDÊNCIA  
473.982

Código Verificador: 4.436.647.983

-----CONSELHEIRO TUTELAR-----

Nome do candidato	Num cand	Votos
SEU ALMIR	168	0026
CRISTIANE TEIXEIRA	170	0001
GABRIELLE DOS REIS SOUTO	174	0005
GLORIA LUCIA MIRANDA	175	0026
GUILHERME SIMÕES DE CARVALHO	176	0004
Jô	178	0005
Jô	179	0001
LEONARDO JUDICE AMATUZZI	181	0029
LUPX	182	0001
MARISTELA LOBO	186	0008
MILENA SALGUEIRO	188	0020
MAILA CRISTINA SOUZA	189	0049
ROSANE	193	0004
RUTE DA FONSECA NEGREIROS	195	0003
PERRONE	196	0001
THIAGO DE OLIVEIRA DE PAIVA	198	0010
MALTINHO	200	0010

Eleitores Aptos	6171
Total de votos Nominais	0203
Branco	0000
Nulos	0001
Total Apurado	0204

Código Verificador: 2.818.872.617



ASSINATURA QR CODE:  
FA05082DDA3F644965732B64A3F641CAE74D87  
C4E2C03C4BCF8BF306254CC3351ADCA108C6A  
568541018C48BA93E6A9C9FD957F2D015F44  
B7B143631AA906

Código de identificação da carga  
614.772.603.635.609.515.473.982

Ver: 8.27.0.1

ASSINATURAS

PRESIDENTE *Elizabete da Silva*

FISCAIS *Grinyu Kenna da Silva*

*Jose Rauls Fuchs*

Notificado por:  
@ 11/297646-2

@ 10/240763-3

*Grinyu 11/240001-8*



# Eleição Conselho Tutelar 2023

## BOLETINS DE URNA CONSELHO TUTELAR 03



1a. VIA

Justiça Eleitoral  
Tribunal Regional Eleitoral RJ

Boletim de Urna

Eleições Comunitárias

Eleição CT 03 - 2024-2027  
Turno Único  
(01/10/2023)

Município 60011  
RIO DE JANEIRO - CT 03

Zona Eleitoral 0001  
Seção Eleitoral 0010

Eleitores aptos 6839  
Comparecimento 0248  
Eleitores faltosos 6591

Código identificação UE 01774430  
Data de abertura da UE 01/10/2023  
Horário de abertura 08:00:01  
Data de fechamento da UE 01/10/2023  
Horário de fechamento 17:11:32

RESUMO DA CORRESPONDENCIA  
326.887

Código Verificador: 6.648.810.265

-----CONSELHEIRO TUTELAR-----  
Nome do candidato Num cand Votos

SEU ALMIR	168	0056
GABRIELLE DOS REIS SOUTO		
->	174	0007
GLORIA LUCIA MIRANDA	175	0037
GUILHERME SIMES DE CARVALHO		
->	176	0010
JÓ	178	0006
LEONARDO JUDICE AMATUZZI		
->	181	0020
LUPX	182	0001
MARISTELA LOBO	186	0006
MILENA SALGUEIRO	188	0011
NAILA CRISTINA SOUZA	189	0068
PIERRE CUSTODIO DE ABREU		
->	191	0001
ROSANE	193	0004
RUTE DA FONSECA NEGREIROS		
->	195	0001
THIAGO DE OLIVEIRA DE PAIVA		
->	198	0008
WALTINHO	200	0008

Eleitores Aptos 6839  
Total de votos Nominais 0244  
Branco 0000  
Nulos 0004  
Total Apurado 0248

Código Verificador: 0.176.182.465



ASSINATURA QR CODE:  
26448592034EE08815A0031DF52DA51BCBEGA5  
1C3987B8C0FEB9A469052EBEC906C81C854000  
D1EC5FFD5CA2B46DC48093F48CA3561F7206  
35C77476E41607

Código de identificação da carga  
453.156.527.719.864.530.326.887

Ver: 8.27.0.1

ASSINATURAS

PRESIDENTE Ruth maria da Silva Braga

FISCAIS

Fraza Queila Sant'Anna  
Vieira dos Santos (me-  
rário)

Ana Beatriz Dias da  
Silva

Roberta da Silva  
(mesário)

Totalizado por:  
R\$ 11.297.946,2  
R\$ 11.240.001-8  
R\$ 10.124.0763-3

1a. VIA

Justiça Eleitoral  
Tribunal Regional Eleitoral RJ

Boletim de Urna

Eleições Comunitárias

Eleição CT 03 - 2024-2027  
Turno Único  
(01/10/2023)

Município 60011  
RIO DE JANEIRO - CT 03

Zona Eleitoral 0001  
Seção Eleitoral 0011

Eleitores aptos 4997  
Comparecimento 0150  
Eleitores faltosos 4847

Código identificação UE 01779487  
Data de abertura da UE 01/10/2023  
Horário de abertura 08:03:28  
Data de fechamento da UE 01/10/2023  
Horário de fechamento 17:06:53

RESUMO DA CORRESPONDENCIA  
831.374

Código Verificador: 4.121.654.419

-----CONSELHEIRO TUTELAR-----  
Nome do candidato Num cand Votos

SEU ALMIR	168	0018
GABRIELLE DOS REIS SOUTO		
->	174	0002
GLORIA LUCIA MIRANDA	175	0005
GUILHERME SIMES DE CARVALHO		
->	176	0002
JÓ	178	0001
LEONARDO JUDICE AMATUZZI		
->	181	0047
LUPX	182	0001
MARISTELA LOBO	186	0003
MILENA SALGUEIRO	188	0027
NAILA CRISTINA SOUZA	189	0017
REJANE	192	0001
THIAGO DE OLIVEIRA DE PAIVA		
->	198	0018
WALTINHO	200	0006

Eleitores Aptos 4997  
Total de votos Nominais 0148  
Branco 0000  
Nulos 0002  
Total Apurado 0150

Código Verificador: 6.790.230.242



ASSINATURA QR CODE:  
CE77B0ADEA569FF3E7327245B047FA01F8432  
259A59001280183A244CED41CFAA91170C994C  
250AF902A2CC7320B98616CDA5DAF4EA8401EA  
97CEA879597F04

Código de identificação da carga  
867.297.048.160.535.476.831.374

Ver: 8.27.0.1

ASSINATURAS

PRESIDENTE

FISCAIS

Helena Salgueiro J. de  
Andrade

Alessandra de  
Brito Soares

Veronica O.R. sum

Roberta da Silva

Fabiana Cardoso

Totalizado por:  
R\$ 11.297.946,2  
R\$ 11.240.001-8  
R\$ 10.124.0763-3

1a. VIA

Justiça Eleitoral  
Tribunal Regional Eleitoral RJ

Boletim de Urna

Eleições Comunitárias

Eleição CT 03 - 2024-2027  
Turno Único  
(01/10/2023)

Município 60011  
RIO DE JANEIRO - CT 03

Zona Eleitoral 0001  
Seção Eleitoral 0012

Eleitores aptos 6263  
Comparecimento 0158  
Eleitores faltosos 6105

Código identificação UE 01752567  
Data de abertura da UE 01/10/2023  
Horário de abertura 08:01:34  
Data de fechamento da UE 01/10/2023  
Horário de fechamento 17:06:48

RESUMO DA CORRESPONDENCIA  
569.746

Código Verificador: 3.988.138.163

-----CONSELHEIRO TUTELAR-----  
Nome do candidato Num cand Votos

SEU ALMIR	168	0009
GABRIELLE DOS REIS SOUTO		
->	174	0007
GLORIA LUCIA MIRANDA	175	0008
JÓ	178	0004
LEONARDO JUDICE AMATUZZI		
->	181	0049
LUPX	182	0001
MARISTELA LOBO	186	0011
MILENA SALGUEIRO	188	0039
NAILA CRISTINA SOUZA	189	0014
THIAGO DE OLIVEIRA DE PAIVA		
->	198	0002
WALTINHO	200	0014

Eleitores Aptos 6263  
Total de votos Nominais 0158  
Branco 0000  
Nulos 0000  
Total Apurado 0158

Código Verificador: 4.001.169.330



ASSINATURA QR CODE:  
5C2E1F9EFC562BE1160E90D8188C1E20C2DBA  
7B8FA0B858035BA7203D4A6283289C711AFB  
7DC825250816A3358203392DFC1F2EC89D8827  
9DBC63A6A260E

Código de identificação da carga  
927.803.928.766.179.888.569.746

Ver: 8.27.0.1

ASSINATURAS

PRESIDENTE

Mônica do n gabriel

FISCAIS Fabiana Cardoso

Antonio dos Santos

Helena Salgueiro J.  
de Andrade

Alessandra de B.  
Soares

Katiane P. T. Rodrigues

Fabiana Cardoso

Totalizado por:  
R\$ 11.297.946,2  
R\$ 10.124.0763-3  
R\$ 11.240.001-8

1a. VIA

Justiça Eleitoral  
Tribunal Regional Eleitoral RJ

Boletim de Urna

Eleições Comunitárias

Eleição CT 03 - 2024-2027  
Turno Único  
(01/10/2023)

Município 60011  
RIO DE JANEIRO - CT 03

Zona Eleitoral 0001  
Seção Eleitoral 0013

Eleitores aptos 4444  
Comparecimento 0128  
Eleitores faltosos 4316

Código identificação UE 01826344  
Data de abertura da UE 01/10/2023  
Horário de abertura 08:04:17  
Data de fechamento da UE 01/10/2023  
Horário de fechamento 17:06:03

RESUMO DA CORRESPONDENCIA  
384.689

Código Verificador: 1.337.648.463

-----CONSELHEIRO TUTELAR-----  
Nome do candidato Num cand Votos

SEU ALMIR	168	0029
GABRIELLE DOS REIS SOUTO		
->	174	0002
GLORIA LUCIA MIRANDA	175	0008
JÓ	178	0002
LEONARDO JUDICE AMATUZZI		
->	181	0026
MARISTELA LOBO	186	0003
MILENA SALGUEIRO	188	0031
NAILA CRISTINA SOUZA	189	0015
RUTE DA FONSECA NEGREIROS		
->	195	0001
WALTINHO	200	0009

Eleitores Aptos 4444  
Total de votos Nominais 0128  
Branco 0001  
Nulos 0001  
Total Apurado 0128

Código Verificador: 2.076.150.868



ASSINATURA QR CODE:  
F0C0E3081F801C105D71405579604AAC9659F1  
D591E874B48A0F40A1CE7781BF375E80F875C3  
87F86688F67AEA7271248747ABEF9FFA23287D  
1773002F24240E

Código de identificação da carga  
564.267.969.880.793.442.384.689

Ver: 8.27.0.1

ASSINATURAS

PRESIDENTE

Guaraciara S. Silva de  
Almeida

FISCAIS

Jonas Marques

Paula Tabajara

Ana Paulada Silva

Vivian Paloma Pereira

Totalizado por:  
R\$ 11.297.946,2  
R\$ 10.124.0763-3  
R\$ 11.240.001-8

# Eleição Conselho Tutelar 2023

## BOLETINS DE URNA CONSELHO TUTELAR 03



1a. VIA

Justiça Eleitoral  
Tribunal Regional Eleitoral RJ

Boletim de Urna

Eleições Comunitárias  
Eleição CT 03 - 2024-2027  
Turno Único  
(01/10/2023)

Município 60011  
RIO DE JANEIRO - CT 03  
Zona Eleitoral 0001  
Seção Eleitoral 0014  
Eleitores aptos 6345  
Comparecimento 0186  
Eleitores faltosos 6159  
Código identificação UE 01790112  
Data de abertura da UE 01/10/2023  
Horário de abertura 08:01:45  
Data de fechamento da UE 01/10/2023  
Horário de fechamento 17:04:46

RESUMO DA CORRESPONDENCIA  
727.884

Código Verificador: 2.946.014.260

-----CONSELHEIRO TUTELAR-----

Nome do candidato Num cand Votos

SEU ALMIR	168	0022
GABRIELLE DOS REIS SOUTO	174	0007
GLORIA LUCIA MIRANDA	175	0007
GUILHERME SIMÕES DE CARVALHO	176	0001
JÓ	178	0003
LEONARDO JUDICE AMATUZZI	181	0050
MARISTELA LOBO	186	0003
MILENA SALGUEIRO	188	0063
MILLA CRISTINA SOUZA	189	0009
RUTE DA FONSECA NEGREIROS	195	0002
THIAGO DE OLIVEIRA DE PAIVA	198	0002
MALTINHO	200	0004

Eleitores Aptos 6345  
Total de votos Nominais 0183  
Branco 0000  
Nulos 0003  
Total Apurado 0186

Código Verificador: 8.252.669.154



ASSINATURA QR CODE:  
D0397C94C0A51D61F1919FE15638A228F8D4F5  
766DFE2DB5F3C6641C8987D00EFD5E89162850  
BF03443008FDFE5613C03289911449844706B  
7353525A14309

Código de identificação da carga  
160.227.670.940.221.960.727.884

Ver: 8.27.0.1

ASSINATURAS

PRESIDENTE  
FISCAIS  
Brito Soares

Mesário 1:  
Fátima R. Pereira

Mesários:  
Caroline Werneck

Fiscal: Fabiana Cardozo  
Helena Salgueiro D.  
de Andrade

1a. VIA

Justiça Eleitoral  
Tribunal Regional Eleitoral RJ

Boletim de Urna

Eleições Comunitárias  
Eleição CT 03 - 2024-2027  
Turno Único  
(01/10/2023)

Município 60011  
RIO DE JANEIRO - CT 03  
Zona Eleitoral 0001  
Seção Eleitoral 0015  
Eleitores aptos 5538  
Comparecimento 0162  
Eleitores faltosos 5376  
Código identificação UE 01779571  
Data de abertura da UE 01/10/2023  
Horário de abertura 08:16:30  
Data de fechamento da UE 01/10/2023  
Horário de fechamento 17:04:37

RESUMO DA CORRESPONDENCIA  
654.749

Código Verificador: 8.777.980.357

-----CONSELHEIRO TUTELAR-----

Nome do candidato Num cand Votos

SEU ALMIR	168	0004
GABRIELLE DOS REIS SOUTO	174	0007
GLORIA LUCIA MIRANDA	175	0005
GUILHERME SIMÕES DE CARVALHO	176	0003
LEONARDO JUDICE AMATUZZI	181	0053
MARISTELA LOBO	186	0003
MILENA SALGUEIRO	188	0046
MILLA CRISTINA SOUZA	189	0020
THIAGO DE OLIVEIRA DE PAIVA	198	0007
MALTINHO	200	0014

Eleitores Aptos 5538  
Total de votos Nominais 0162  
Branco 0000  
Nulos 0000  
Total Apurado 0162

Código Verificador: 2.179.530.119



ASSINATURA QR CODE:  
0E0910D86DC7354ABCC20434882274CD5604E2  
EFF811950518D2FC4639027689248CDD367AA  
E65481E63A41A0D6ACB8CC5D6419C5667D8D7A  
A89A8ACC87030A

Código de identificação da carga  
402.651.027.764.981.887.654.749

Ver: 8.27.0.1

ASSINATURAS

PRESIDENTE  
FISCAIS  
Guilherme da C. da Silva  
Lúcia Patrícia Pereira

Mesário 1:  
Ana Paula da Silva

Mesários:  
Caroline Werneck

Fiscal: Fabiana Cardozo  
Helena Salgueiro D.  
de Andrade

2a. VIA

Justiça Eleitoral  
Tribunal Regional Eleitoral RJ

Boletim de Urna

Eleições Comunitárias  
Eleição CT 03 - 2024-2027  
Turno Único  
(01/10/2023)

Município 60011  
RIO DE JANEIRO - CT 03  
Zona Eleitoral 0001  
Seção Eleitoral 0016  
Eleitores aptos 7438  
Comparecimento 0194  
Eleitores faltosos 7244  
Código identificação UE 01764590  
Data de abertura da UE 01/10/2023  
Horário de abertura 08:00:54  
Data de fechamento da UE 01/10/2023  
Horário de fechamento 17:15:00

RESUMO DA CORRESPONDENCIA  
026.473

Código Verificador: 1.126.782.105

-----CONSELHEIRO TUTELAR-----

Nome do candidato Num cand Votos

SEU ALMIR	168	0001
GABRIELLE DOS REIS SOUTO	174	0024
JÓ	178	0004
LEONARDO	180	0001
LEONARDO JUDICE AMATUZZI	181	0071
MARISTELA LOBO	186	0003
MILENA SALGUEIRO	188	0052
MILLA CRISTINA SOUZA	189	0017
REJANE	192	0002
RUTE DA FONSECA NEGREIROS	195	0002
MALTINHO	200	0012

Eleitores Aptos 7438  
Total de votos Nominais 0189  
Branco 0000  
Nulos 0005  
Total Apurado 0194

Código Verificador: 5.320.765.098



ASSINATURA QR CODE:  
BF05E1B47599800632D0F662E2C2A83A490FC6  
6793E727F1C99A62BAAC74090645821E23C551  
2F71EE49C35C3889FA40A60AC63C819724908  
11421F5D184E05

Código de identificação da carga  
251.136.981.849.345.193.026.473

Ver: 8.27.0.1

ASSINATURAS

PRESIDENTE  
FISCAIS  
Thayane Oliveira  
Flávia L. de S. A.

Mesário 1:  
Flávia L. de S. A.

Mesários:  
Caroline Werneck

Fiscal: Fabiana Cardozo  
Helena Salgueiro D.  
de Andrade

1a. VIA

Justiça Eleitoral  
Tribunal Regional Eleitoral RJ

Boletim de Urna

Eleições Comunitárias  
Eleição CT 03 - 2024-2027  
Turno Único  
(01/10/2023)

Município 60011  
RIO DE JANEIRO - CT 03  
Zona Eleitoral 0001  
Seção Eleitoral 0017  
Eleitores aptos 4669  
Comparecimento 0103  
Eleitores faltosos 4566  
Código identificação UE 01781883  
Data de abertura da UE 01/10/2023  
Horário de abertura 08:00:01  
Data de fechamento da UE 01/10/2023  
Horário de fechamento 17:04:47

RESUMO DA CORRESPONDENCIA  
504.495

Código Verificador: 8.236.789.683

-----CONSELHEIRO TUTELAR-----

Nome do candidato Num cand Votos

GABRIELLE DOS REIS SOUTO	174	0006
GLORIA LUCIA MIRANDA	175	0001
GUILHERME SIMÕES DE CARVALHO	176	0004
JÓ	178	0001
LEONARDO JUDICE AMATUZZI	181	0030
MARISTELA LOBO	186	0005
MILENA SALGUEIRO	188	0024
MILLA CRISTINA SOUZA	189	0017
PIERRE CUSTÓDIO DE ABREU	191	0001
REJANE	192	0002
RUTE DA FONSECA NEGREIROS	195	0001
THIAGO DE OLIVEIRA DE PAIVA	198	0004
MALTINHO	200	0003

Eleitores Aptos 4669  
Total de votos Nominais 0099  
Branco 0000  
Nulos 0004  
Total Apurado 0103

Código Verificador: 9.418.894.937



ASSINATURA QR CODE:  
83E055FAD27F85D054FB75AD13425148E5C9A2  
27584FD040428C89EE97672480C63AB36C7E47  
D168A4378DD9284FF9485218F0A54A428ED191  
2FB1A43B174D0C

Código de identificação da carga  
180.429.024.435.920.446.504.495

Ver: 8.27.0.1

ASSINATURAS

PRESIDENTE  
FISCAIS  
Vitor Adalberto

Mesário 1:  
Vitor Adalberto

Mesários:  
Caroline Werneck

Fiscal: Fabiana Cardozo  
Helena Salgueiro D.  
de Andrade

# Eleição Conselho Tutelar 2023

## BOLETINS DE URNA CONSELHO TUTELAR 03



1a. VIA

Justiça Eleitoral  
Tribunal Regional Eleitoral RJ

Boletim de Urna  
Eleições Comunitárias  
Eleição CT 03 - 2024-2027  
Turno Único  
(01/10/2023)  
Município RIO DE JANEIRO - CT 03 60011  
Zona Eleitoral 0001  
Seção Eleitoral 0018  
Eleitores aptos 7890  
Comparecimento 0162  
Eleitores faltosos 7728  
Código Identificação UE 01820132  
Data de abertura da UE 01/10/2023  
Horário de abertura 08:00:01  
Data de fechamento da UE 01/10/2023  
Horário de fechamento 17:13:06

RESUMO DA CORRESPONDENCIA  
356.692

Código Verificador: 1.567.046.458

-----CONSELHEIRO TUTELAR-----

Nome do candidato	Num cand Votos
SEU ALMIR	168 0001
GABRIELLE DOS REIS SOUTO	174 0018
GLORIA LUCIA MIRANDA	175 0001
GUILHERME SIMES DE CARVALHO	176 0001
JÓ	178 0005
LEONARDO JUDICE AMATUZZI	181 0062
MARISTELA LOBO	186 0002
MILENA SALGUEIRO	188 0047
NAILA CRISTINA SOUZA	189 0011
PIERRE CUSTÓDIO DE ABREU	191 0003
MALTINHO	200 0008

Eleitores Aptos 7890  
Total de votos Nominais 0159  
Branco 0002  
Nulos 0001  
Total Apurado 0162

Código Verificador: 6.481.379.432



ASSINATURA QR CODE:  
6B0A0EA8513C19E107E2E5584198B91166AF58  
DA712CB96A6C84497041104DC7D58DFB1FC44F  
0CEFE65216C278999C5A99E859297E58021938  
B1788A2C871704

Código de identificação da carga  
735.984.681.690.690.645.356.692

Ver: 8.27.0.1

ASSINATURAS

PRESIDENTE *[Signature]*

FISCAIS

*[Signature]*

*[Signature]*

*[Signature]*

Totalizado por:

Q. 11/297646-2

Forma 11/240.001-8

Qr. 101240763-3

3a. VIA

Justiça Eleitoral  
Tribunal Regional Eleitoral RJ

Boletim de Urna  
Eleições Comunitárias  
Eleição CT 03 - 2024-2027  
Turno Único  
(01/10/2023)  
Município RIO DE JANEIRO - CT 03 60011  
Zona Eleitoral 0001  
Seção Eleitoral 0021  
Eleitores aptos 4737  
Comparecimento 0122  
Eleitores faltosos 4615  
Código Identificação UE 01753897  
Data de abertura da UE 01/10/2023  
Horário de abertura 08:01:53  
Data de fechamento da UE 01/10/2023  
Horário de fechamento 17:03:53

RESUMO DA CORRESPONDENCIA  
690.508

Código Verificador: 7.387.194.431

-----CONSELHEIRO TUTELAR-----

Nome do candidato	Num cand Votos
ADRIANA RIBETRO	167 0001
GABRIELLE DOS REIS SOUTO	174 0008
GLORIA LUCIA MIRANDA	175 0003
GUILHERME SIMES DE CARVALHO	176 0001
JÓ	178 0001
LEONARDO JUDICE AMATUZZI	181 0049
MARISTELA LOBO	186 0001
MILENA SALGUEIRO	188 0024
NAILA CRISTINA SOUZA	189 0011
PIERRE CUSTÓDIO DE ABREU	191 0002
RUTE DA FONSECA NEGREIROS	195 0013
THIAGO DE OLIVEIRA DE PAIVA	198 0002
MALTINHO	200 0005

Eleitores Aptos 4737  
Total de votos Nominais 0121  
Branco 0001  
Nulos 0000  
Total Apurado 0122

Código Verificador: 1.385.077.073

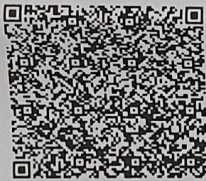

ASSINATURA QR CODE:  
85698F3DEE90CF4838F085C3006601E87C8E0  
00A66BEC28C6D664A0986A97889913A6B7AF35  
648589F6F0AD292637DCC0872CDB39E0848677  
2E112AC082F103

Código de identificação da carga  
554.166.801.372.503.619.690.508

Ver: 8.27.0.1

ASSINATURAS

PRESIDENTE *[Signature]*

FISCAIS

*[Signature]*

*[Signature]*

Totalizado por:

Q. 11/297646-2

Forma 11/240.001-8

Qr. 1012407633

*[Signature]*  
(Mestre)

2a. VIA

Justiça Eleitoral  
Tribunal Regional Eleitoral RJ

Boletim de Urna  
Eleições Comunitárias  
Eleição CT 03 - 2024-2027  
Turno Único  
(01/10/2023)  
Município RIO DE JANEIRO - CT 03 60011  
Zona Eleitoral 0001  
Seção Eleitoral 0022  
Eleitores aptos 4452  
Comparecimento 0088  
Eleitores faltosos 4364  
Código Identificação UE 01757732  
Data de abertura da UE 01/10/2023  
Horário de abertura 08:00:01  
Data de fechamento da UE 01/10/2023  
Horário de fechamento 17:00:17

RESUMO DA CORRESPONDENCIA  
983.889

Código Verificador: 5.918.054.478

-----CONSELHEIRO TUTELAR-----

Nome do candidato	Num cand Votos
GABRIELLE DOS REIS SOUTO	174 0005
GLORIA LUCIA MIRANDA	175 0001
GUILHERME SIMES DE CARVALHO	176 0003
JÓ	178 0003
LEONARDO JUDICE AMATUZZI	181 0036
MILENA SALGUEIRO	188 0026
NAILA CRISTINA SOUZA	189 0007
MALTINHO	200 0007

Eleitores Aptos 4452  
Total de votos Nominais 0088  
Branco 0000  
Nulos 0000  
Total Apurado 0088

Código Verificador: 7.183.641.901



ASSINATURA QR CODE:  
4096A3723197A0ED445F2EFC2B2D034781201  
8805A344085F229ECD2485204C329F24F42DF  
E856966AC841A85A73C94239310F9FF286449  
9B0336A5DF40F

Código de identificação da carga  
584.469.943.494.266.613.983.889

Ver: 8.27.0.1

ASSINATURAS

PRESIDENTE *[Signature]*

FISCAIS

*[Signature]*

*[Signature]*

*[Signature]*

*[Signature]*

*[Signature]*

*[Signature]*

*[Signature]*

*[Signature]*

*[Signature]*

*[Signature]*

*[Signature]*

*[Signature]*

*[Signature]*

*[Signature]*

*[Signature]*

*[Signature]*

*[Signature]*

*[Signature]*

*[Signature]*

*[Signature]*

*[Signature]*

*[Signature]*

*[Signature]*

*[Signature]*

*[Signature]*

*[Signature]*

*[Signature]*

*[Signature]*

*[Signature]*

*[Signature]*

*[Signature]*

*[Signature]*

*[Signature]*

*[Signature]*

*[Signature]*

*[Signature]*

*[Signature]*

*[Signature]*

1a. VIA

Justiça Eleitoral  
Tribunal Regional Eleitoral RJ

Boletim de Urna  
Eleições Comunitárias  
Eleição CT 03 - 2024-2027  
Turno Único  
(01/10/2023)  
Município RIO DE JANEIRO - CT 03 60011  
Zona Eleitoral 0001  
Seção Eleitoral 0023  
Eleitores aptos 6195  
Comparecimento 0130  
Eleitores faltosos 6065  
Código Identificação UE 01771216  
Data de abertura da UE 01/10/2023  
Horário de abertura 08:00:08  
Data de fechamento da UE 01/10/2023  
Horário de fechamento 17:12:35

RESUMO DA CORRESPONDENCIA  
217.230

Código Verificador: 4.103.577.043

-----CONSELHEIRO TUTELAR-----

Nome do candidato	Num cand Votos
SEU ALMIR	168 0001
GABRIELLE DOS REIS SOUTO	174 0011
GLORIA LUCIA MIRANDA	175 0008
GUILHERME SIMES DE CARVALHO	176 0001
JÓ	178 0010
LEONARDO	180 0001
LEONARDO JUDICE AMATUZZI	181 0034
LUPA	182 0003
MARISTELA LOBO	186 0005
MILENA SALGUEIRO	188 0033
NAILA CRISTINA SOUZA	189 0006
PIERRE CUSTÓDIO DE ABREU	191 0001
ROSANE	193 0002
THIAGO DE OLIVEIRA DE PAIVA	198 0001
MALTINHO	200 0011

Eleitores Aptos 6195  
Total de votos Nominais 0128  
Branco 0001  
Nulos 0001  
Total Apurado 0130

Código Verificador: 9.520.644.265



ASSINATURA QR CODE:  
D5BC8A7B4071E167CF1240FA56B54A37831860  
8E4E15CCF1A41246C8AA200171F1008A67167  
871C461F990472310F412A9A05EB481F298808  
B39D77FA782608

Código de identificação da carga  
018.712.482.437.107.380.217.230

Ver: 8.27.0.1

ASSINATURAS

PRESIDENTE *[Signature]*

FISCAIS

*[Signature]*

*[Signature]*

Totalizado por:

Q. 11/297646-2

Qr. 101240763-3

Forma 11/240.001-8

# Eleição Conselho Tutelar 2023

## BOLETINS DE URNA CONSELHO TUTELAR 03



3a. VIA	1a. VIA	1a. VIA	1a. VIA
<b>Justiça Eleitoral</b> Tribunal Regional Eleitoral RJ  Boletim de Urna  Eleições Comunitárias  Eleição CT 03 - 2024-2027 Turno Único (01/10/2023)	<b>Justiça Eleitoral</b> Tribunal Regional Eleitoral RJ  Boletim de Urna  Eleições Comunitárias  Eleição CT 03 - 2024-2027 Turno Único (01/10/2023)	<b>Justiça Eleitoral</b> Tribunal Regional Eleitoral RJ  Boletim de Urna  Eleições Comunitárias  Eleição CT 03 - 2024-2027 Turno Único (01/10/2023)	<b>Justiça Eleitoral</b> Tribunal Regional Eleitoral RJ  Boletim de Urna  Eleições Comunitárias  Eleição CT 03 - 2024-2027 Turno Único (01/10/2023)
Município 60011 RIO DE JANEIRO - CT 03	Município 60011 RIO DE JANEIRO - CT 03	Município 60011 RIO DE JANEIRO - CT 03	Município 60011 RIO DE JANEIRO - CT 03
Zona Eleitoral 0001 Seção Eleitoral 0024	Zona Eleitoral 0001 Seção Eleitoral 0025	Zona Eleitoral 0001 Seção Eleitoral 0026	Zona Eleitoral 0001 Seção Eleitoral 0027
Eleitores aptos 4544 Comparecimento 0082 Eleitores faltosos 4462	Eleitores aptos 5944 Comparecimento 0156 Eleitores faltosos 5788	Eleitores aptos 5568 Comparecimento 0136 Eleitores faltosos 5432	Eleitores aptos 4365 Comparecimento 0072 Eleitores faltosos 4293
Código Identificação UE 01751025 Data de abertura da UE 01/10/2023 Horário de abertura 08:01:29 Data de fechamento da UE 01/10/2023 Horário de fechamento 17:03:00	Código Identificação UE 01791982 Data de abertura da UE 01/10/2023 Horário de abertura 08:00:01 Data de fechamento da UE 01/10/2023 Horário de fechamento 17:13:01	Código Identificação UE 01789192 Data de abertura da UE 01/10/2023 Horário de abertura 08:00:01 Data de fechamento da UE 01/10/2023 Horário de fechamento 17:09:34	Código Identificação UE 01775135 Data de abertura da UE 01/10/2023 Horário de abertura 08:00:01 Data de fechamento da UE 01/10/2023 Horário de fechamento 17:08:50
RESUMO DA CORRESPONDENCIA <b>670.500</b>	RESUMO DA CORRESPONDENCIA <b>262.815</b>	RESUMO DA CORRESPONDENCIA <b>715.758</b>	RESUMO DA CORRESPONDENCIA <b>506.729</b>
Código Verificador: 0.761.462.116	Código Verificador: 5.605.896.117	Código Verificador: 8.649.725.821	Código Verificador: 7.905.399.440
-----CONSELHEIRO TUTELAR----- Nome do candidato Num cand Votos	-----CONSELHEIRO TUTELAR----- Nome do candidato Num cand Votos	-----CONSELHEIRO TUTELAR----- Nome do candidato Num cand Votos	-----CONSELHEIRO TUTELAR----- Nome do candidato Num cand Votos
SEU ALMIR 168 0001 GABRIELLE DOS REIS SOUTO 174 0017 GLORIA LUCIA MIRANDA 175 0006 GUILHERME SIMBES DE CARVALHO 176 0002 Jô 178 0009 LEONARDO JUDICE AMATUZZI 181 0051 LUPX 182 0008 MARISTELA LOBO 186 0001 MILENA SALGUEIRO 188 0024 NAILA CRISTINA SOUZA 189 0008 ROSANE 193 0006 WALTINHO 200 0021	SEU ALMIR 168 0001 GABRIELLE DOS REIS SOUTO 174 0017 GLORIA LUCIA MIRANDA 175 0006 GUILHERME SIMBES DE CARVALHO 176 0002 Jô 178 0009 LEONARDO JUDICE AMATUZZI 181 0051 LUPX 182 0008 MARISTELA LOBO 186 0001 MILENA SALGUEIRO 188 0024 NAILA CRISTINA SOUZA 189 0008 ROSANE 193 0006 WALTINHO 200 0022	SEU ALMIR 168 0001 GABRIELLE DOS REIS SOUTO 174 0015 GLORIA LUCIA MIRANDA 175 0002 GUILHERME SIMBES DE CARVALHO 176 0002 Jô 178 0003 LEONARDO JUDICE AMATUZZI 181 0054 LUPX 182 0001 MARISTELA LOBO 186 0001 MILENA SALGUEIRO 188 0032 NAILA CRISTINA SOUZA 189 0010 PIERRE CUSTÓDIO DE ABREU 191 0001 ROSANE 192 0001 ROSANE 193 0001 WALTINHO 200 0012	GABRIELLE DOS REIS SOUTO 174 0002 GLORIA LUCIA MIRANDA 175 0002 Jô 178 0003 LEONARDO JUDICE AMATUZZI 181 0030 MARISTELA LOBO 186 0003 MILENA SALGUEIRO 188 0012 NAILA CRISTINA SOUZA 189 0005 RUTE DA FONSECA NEGREIROS 195 0012 WALTINHO 200 0002
Eleitores Aptos 4544 Total de votos Nominais 0082 Branco 0000 Nulos 0000 Total Apurado 0082	Eleitores Aptos 5944 Total de votos Nominais 0155 Branco 0000 Nulos 0001 Total Apurado 0156	Eleitores Aptos 5568 Total de votos Nominais 0136 Branco 0000 Nulos 0000 Total Apurado 0136	Eleitores Aptos 4365 Total de votos Nominais 0071 Branco 0000 Nulos 0000 Total Apurado 0072
Código Verificador: 0.025.748.897	Código Verificador: 3.657.550.991	Código Verificador: 1.725.614.469	Código Verificador: 9.785.097.896
ASSINATURA QR CODE: E8927015C812B855A84DC06356198582C731C8 40004E9B8DF0D082CCF8C128C4BCE7ECE75A 30B36BAD6C904F07E7E6116F2F8CDF5B21FCA5 7B73C716638604	ASSINATURA QR CODE: C1B03FAF8B733564308963C2588C8F68F7C469 88436344CB889441D695A1A82483C853B01953 20FA4424F398610E4B7783001EB1EB9AF85E31 22B3302A0AD908	ASSINATURA QR CODE: 0EDEC078AC3E0FD40A9F3646236979AC7EBFCB C811C40FF10198CAF8738CC71C4843023728 9E586F1AA7B7A184228C74A3C9525101451C88 48C1380AE6680F	ASSINATURA QR CODE: 5843406AA14F670EE5DA288B9C0C329180E5 E32376C21A6B8285A19ADC3E76F366042728E0 4C93A786F16964042A90DD1645E85E586474D1 A725686637A602
Código de Identificação da carga 695.580.380.405.037.607.262.815	Código de Identificação da carga 695.580.380.405.037.607.262.815	Código de Identificação da carga 079.318.875.843.215.139.715.758	Código de Identificação da carga 948.005.855.967.689.788.506.729
Ver: 8.27.0.1	Ver: 8.27.0.1	Ver: 8.27.0.1	Ver: 8.27.0.1
ASSINATURAS PRESIDENTE <i>Daniela da Silva do Nascimento</i> FISCAIS <i>Patrícia Gonçalves Targui</i> <i>Danielle Chant</i> <i>BRADUTEIRA</i> Totalizado por: @ 11/297646-2 @ 11/240.001-8 @ 10/240763-3	ASSINATURAS PRESIDENTE <i>Kátia da C. Carvalho</i> FISCAIS <i>Marta</i> <i>Viviane Banalor</i> <i>Evelyn</i> Totalizado por: @ 11/297646-2 @ 11/240.001-8 @ 10/240763-3	ASSINATURAS PRESIDENTE <i>Michelle E.S. Bmg</i> FISCAIS <i>J</i> Totalizado por: @ 11/297646-2 @ 11/240001-8 @ 10/240763-3	ASSINATURAS PRESIDENTE <i>Michelle E.S. Bmg</i> FISCAIS <i>J</i> Totalizado por: @ 11/297646-2 @ 11/240001-8 @ 10/240763-3
Código de Identificação da carga 917.702.498.027.638.340.670.500			
Ver: 8.27.0.1			
ASSINATURAS PRESIDENTE <i>Caroline R. G. Soares</i> FISCAIS <i>Lucas</i> <i>Gollis J. da A. Andreza</i> Totalizado por: <i>Saulo Guimarães de Souza Moreira</i>			

# Eleição Conselho Tutelar 2023

## BOLETINS DE URNA CONSELHO TUTELAR 03



1a. VIA

Justiça Eleitoral  
Tribunal Regional Eleitoral RJ

Boletim de Urna  
Eleições Comunitárias

Eleição CT 03 - 2024-2027  
Turno Único  
(01/10/2023)

Município 60011  
RIO DE JANEIRO - CT 03  
Zona Eleitoral 0001  
Seção Eleitoral 0028  
Eleitores aptos 5758  
Comparecimento 0150  
Eleitores faltosos 5608

Código identificação UE 01809723  
Data de abertura da UE 01/10/2023  
Horário de abertura 08:00:01  
Data de fechamento da UE 01/10/2023  
Horário de fechamento 17:11:05

RESUMO DA CORRESPONDENCIA  
109.176

Código Verificador: 1.272.886.118

-----CONSELHEIRO TUTELAR-----

Nome do candidato Num cand Votos

SEU ALMIR	168	0001
GABRIELLE DOS REIS SOUTO	174	0015
GLORIA LUCIA MIRANDA	175	0002
Jô	178	0007
LEONARDO JUDICE AMATUZZI	181	0050
LUPA	182	0001
MARISTELA LOBO	186	0004
MILENA SALGUEIRO	188	0025
MAILA CRISTINA SOUZA	189	0009
ROSANE	193	0001
RUTE DA FONSECA NEGREIROS	195	0004
WALTINHO	200	0018

Eleitores Aptos 5758  
Total de votos Nominais 0147  
Branco 0001  
Nulos 0002  
Total Apurado 0150

Código Verificador: 6.750.625.983



ASSINATURA QR CODE:  
AB1527A130F6E6E90B7B165235477F45482E  
CE167982B53328373963FCD16393062923C76  
8E0475F93BF8A0C8B486319C159FC215C35E036  
3195F6A5A02708

Código de identificação da carga  
998.510.014.372.154.461.109.176

Ver: 8.27.0.1

ASSINATURAS

PRESIDENTE *Imacilda Maria Novoa*  
*Veranero*

FISCAIS

*Alp de Oly*  
*Imacilda Maria Novoa*  
*Viviane Barros*

Totalizado por:

Q 11/29746-2  
Jure M/240.001-8  
Qf. 10/240763-3

1a. VIA

Justiça Eleitoral  
Tribunal Regional Eleitoral RJ

Boletim de Urna  
Eleições Comunitárias

Eleição CT 03 - 2024-2027  
Turno Único  
(01/10/2023)

Município 60011  
RIO DE JANEIRO - CT 03  
Zona Eleitoral 0001  
Seção Eleitoral 0029

Eleitores aptos 4430  
Comparecimento 0145  
Eleitores faltosos 4285

Código identificação UE 01771123  
Data de abertura da UE 01/10/2023  
Horário de abertura 08:09:37  
Data de fechamento da UE 01/10/2023  
Horário de fechamento 17:04:34

RESUMO DA CORRESPONDENCIA  
929.111

Código Verificador: 3.834.120.438

-----CONSELHEIRO TUTELAR-----

Nome do candidato Num cand Votos

GABRIELLE DOS REIS SOUTO	174	0014
GLORIA LUCIA MIRANDA	175	0007
GUILHERME SIMES DE CARVALHO	176	0001
Jô	178	0004
LEONARDO	180	0001
LEONARDO JUDICE AMATUZZI	181	0053
LUPA	182	0001
MARISTELA LOBO	186	0001
MILENA SALGUEIRO	188	0027
MAILA CRISTINA SOUZA	189	0018
ROSANE	193	0001
WALTINHO	200	0015

Eleitores Aptos 4430  
Total de votos Nominais 0143  
Branco 0000  
Nulos 0002  
Total Apurado 0145

Código Verificador: 7.732.736.396



ASSINATURA QR CODE:  
55E72FAA7C230E21EF00391F2C5A2A20A2970F  
CD7A79B806C59B74C52AD9356E849BE4CE8B83  
4ED4E0F2E6D0EC75F187C1C3CA9AC31ADF71  
6AD2F0F8EC150D

Código de identificação da carga  
533.964.665.326.597.152.929.111

Ver: 8.27.0.1

ASSINATURAS

PRESIDENTE *Elcio Santos Soares*

FISCAIS  
*Maria Clara Vianna*  
*Edli J. de A. Andrade*

Totalizado por:

Q 11/29746-2  
Jure M/240001-8  
Qf. 10/240763-3

1a. VIA

Justiça Eleitoral  
Tribunal Regional Eleitoral RJ

Boletim de Urna  
Eleições Comunitárias

Eleição CT 03 - 2024-2027  
Turno Único  
(01/10/2023)

Município 60011  
RIO DE JANEIRO - CT 03  
Zona Eleitoral 0001  
Seção Eleitoral 0030

Eleitores aptos 4274  
Comparecimento 0146  
Eleitores faltosos 4128

Código identificação UE 01764891  
Data de abertura da UE 01/10/2023  
Horário de abertura 08:00:01  
Data de fechamento da UE 01/10/2023  
Horário de fechamento 17:05:09

RESUMO DA CORRESPONDENCIA  
121.063

Código Verificador: 4.245.766.689

-----CONSELHEIRO TUTELAR-----

Nome do candidato Num cand Votos

GABRIELLE DOS REIS SOUTO	174	0014
GLORIA LUCIA MIRANDA	175	0012
Jô	178	0025
LEONARDO JUDICE AMATUZZI	181	0031
LUPA	182	0004
MARISTELA LOBO	186	0002
MILENA SALGUEIRO	188	0034
MAILA CRISTINA SOUZA	189	0003
ROSANE	193	0015
WALTINHO	200	0006

Eleitores Aptos 4274  
Total de votos Nominais 0146  
Branco 0000  
Nulos 0000  
Total Apurado 0146

Código Verificador: 2.479.692.729



ASSINATURA QR CODE:  
66B814A68D1D1B818219E06081E5D9F8256124  
598DF2C3C5888BDC4582660009E7CE912958  
D8A5C1B854FFCAB8ED6C6187B8838286D17EC  
CDB4848A9F404

Código de identificação da carga  
584.469.798.231.992.260.121.063

Ver: 8.27.0.1

ASSINATURAS

PRESIDENTE *[Assinatura]*

FISCAIS  
*[Assinatura]*

Totalizado por:

Q 11/29746-2  
Jure M/240001-8  
Qf. 10/240763-3

2a. VIA

Justiça Eleitoral  
Tribunal Regional Eleitoral RJ

Boletim de Urna  
Eleições Comunitárias

Eleição CT 03 - 2024-2027  
Turno Único  
(01/10/2023)

Município 60011  
RIO DE JANEIRO - CT 03  
Zona Eleitoral 0001  
Seção Eleitoral 0031

Eleitores aptos 4491  
Comparecimento 0080  
Eleitores faltosos 4411

Código identificação UE 01757241  
Data de abertura da UE 01/10/2023  
Horário de abertura 08:00:15  
Data de fechamento da UE 01/10/2023  
Horário de fechamento 17:13:34

RESUMO DA CORRESPONDENCIA  
291.786

Código Verificador: 1.761.758.552

-----CONSELHEIRO TUTELAR-----

Nome do candidato Num cand Votos

GABRIELLE DOS REIS SOUTO	174	0010
GLORIA LUCIA MIRANDA	175	0004
Jô	178	0005
LEONARDO JUDICE AMATUZZI	181	0028
MARISTELA LOBO	186	0002
MILENA SALGUEIRO	188	0012
MAILA CRISTINA SOUZA	189	0009
RUTE DA FONSECA NEGREIROS	195	0003
WALTINHO	200	0005

Eleitores Aptos 4491  
Total de votos Nominais 0078  
Branco 0001  
Nulos 0001  
Total Apurado 0080

Código Verificador: 7.359.118.984



ASSINATURA QR CODE:  
33A37CAD7988305AC2E62F1B72F685C03F192F  
D9859D1F81A81D9ED8687C21E0A68CC2C47C6F  
924A65E38D1C0FAE2D4AFCD3CEB39584AD46B  
72061EED33102

Ver: 8.27.0.1

ASSINATURAS

PRESIDENTE *[Assinatura]*

FISCAIS *[Assinatura]*

Apurado por:

Q 11/29746-2  
Jure M/240.001-8  
Qf. 10/240763-3

# Eleição Conselho Tutelar 2023

## BOLETINS DE URNA CONSELHO TUTELAR 03



1a. VIA

Justiça Eleitoral  
Tribunal Regional Eleitoral RJ

Boletim de Urna

Eleições Comunitárias

Eleição CT 03 - 2024-2027  
Turno Único  
(01/10/2023)

Município 60011  
RIO DE JANEIRO - CT 03

Zona Eleitoral 0001  
Seção Eleitoral 0032

Eleitores aptos 5314  
Comparecimento 0226  
Eleitores faltosos 5088

Código Identificação UE 01795399  
Data de abertura da UE 01/10/2023  
Horário de abertura 08:01:34  
Data de fechamento da UE 01/10/2023  
Horário de fechamento 17:08:31

RESUMO DA CORRESPONDÊNCIA  
131.270

Código Verificador: 1.620.067.320

-----CONSELHEIRO TUTELAR-----

Nome do candidato	Num cand	Votos
GABRIELLE DOS REIS SOUTO	174	0060
GLORIA LUCIA MIRANDA	175	0010
JÓ	178	0053
LEONARDO JUDICE AMATUZZI	181	0015
LUPA	182	0021
MILENA SALGUEIRO	188	0008
NAILA CRISTINA SOUZA	189	0004
ROSANE	193	0035
RUTE DA FONSECA NEGREIROS	195	0001
THIAGO DE OLIVEIRA DE PAIVA	198	0001
WALTINHO	200	0018

Eleitores Aptos 5314  
Total de votos Nominais 0226  
Branco 0000  
Nulos 0000  
Total Apurado 0226

Código Verificador: 4.174.522.744



ASSINATURA QR CODE:  
1A09B15326633207E2981EAC844AE108C9B467  
2ADC79CADD06864A7C9054D29E8A9AB931D05A  
C7DF1237FB2A60521407AB197E78067E88E62D  
47F6566D773007

Código de identificação da carga  
735.984.167.614.471.495.131.270

Ver: 8.27.0.1

ASSINATURAS

PRESIDENTE *Luciano B.S. Barros*  
*Abraão de Brito*  
FISCAIS

*Aracis J.*  
*Catharina Silva*  
*André da Silva*

*Paulo Victor*  
*Alexandra Berges*

Totalizado por:

*11/297646-2*

*11/240001-8*

*10/240763-3*

1a. VIA

Justiça Eleitoral  
Tribunal Regional Eleitoral RJ

Boletim de Urna

Eleições Comunitárias

Eleição CT 03 - 2024-2027  
Turno Único  
(01/10/2023)

Município 60011  
RIO DE JANEIRO - CT 03

Zona Eleitoral 0001  
Seção Eleitoral 0033

Eleitores aptos 4891  
Comparecimento 0196  
Eleitores faltosos 4695

Código Identificação UE 01793402  
Data de abertura da UE 01/10/2023  
Horário de abertura 08:26:00  
Data de fechamento da UE 01/10/2023  
Horário de fechamento 17:09:08

RESUMO DA CORRESPONDÊNCIA  
836.705

Código Verificador: 3.814.279.563

-----CONSELHEIRO TUTELAR-----

Nome do candidato	Num cand	Votos
FABIOLA AVELLAR NEVES	173	0001
GABRIELLE DOS REIS SOUTO	174	0038
GLORIA LUCIA MIRANDA	175	0008
JÓ	178	0052
LEONARDO JUDICE AMATUZZI	181	0013
LUPA	182	0021
MAURO RAMOA	187	0001
MILENA SALGUEIRO	188	0004
NAILA CRISTINA SOUZA	189	0003
ROSANE	193	0029
RUTE DA FONSECA NEGREIROS	195	0002
THIAGO DE OLIVEIRA DE PAIVA	198	0001
WALTINHO	200	0023

Eleitores Aptos 4891  
Total de votos Nominais 0196  
Branco 0000  
Nulos 0000  
Total Apurado 0196

Código Verificador: 5.084.264.626



ASSINATURA QR CODE:  
224AA289185986B25917FE418CE4815A48BD9  
1A6FC8417AA70FD251C2EF193550109FD0608E  
2887D6D5CB5668B638C85A2D8776DA993E38C  
2DAB508DE7370A

Código de identificação da carga  
180.429.724.859.348.255.836.705

Ver: 8.27.0.1

ASSINATURAS

PRESIDENTE *Luizido Sene*  
FISCAIS

*Patricia Rodrigues A Lima*  
*M.M.*

*Catharina Silva*  
*Paulo Victor Oliveira Berges*

Totalizado por:

*11/297646-2*

*10/240763-3*

*11/240001-8*

1a. VIA

Justiça Eleitoral  
Tribunal Regional Eleitoral RJ

Boletim de Urna

Eleições Comunitárias

Eleição CT 03 - 2024-2027  
Turno Único  
(01/10/2023)

Município 60011  
RIO DE JANEIRO - CT 03

Zona Eleitoral 0001  
Seção Eleitoral 0034

Eleitores aptos 5842  
Comparecimento 0136  
Eleitores faltosos 5706

Código Identificação UE 01809055  
Data de abertura da UE 01/10/2023  
Horário de abertura 08:00:01  
Data de fechamento da UE 01/10/2023  
Horário de fechamento 17:08:38

RESUMO DA CORRESPONDÊNCIA  
118.086

Código Verificador: 4.308.708.747

-----CONSELHEIRO TUTELAR-----

Nome do candidato	Num cand	Votos
SEU ALMIR	168	0001
GABRIELLE DOS REIS SOUTO	174	0007
GLORIA LUCIA MIRANDA	175	0001
JÓ	178	0006
LEONARDO JUDICE AMATUZZI	181	0064
LUPA	182	0001
MARISTELA LOBO	186	0002
MILENA SALGUEIRO	188	0023
NAILA CRISTINA SOUZA	189	0021
PIERRE CUSTÓDIO DE ABREU	191	0001
ROSANE	193	0001
RUTE DA FONSECA NEGREIROS	195	0002
THIAGO DE OLIVEIRA DE PAIVA	198	0001
WALTINHO	200	0004

Eleitores Aptos 5842  
Total de votos Nominais 0136  
Branco 0000  
Nulos 0001  
Total Apurado 0136

Código Verificador: 9.185.418.142



ASSINATURA QR CODE:  
F0F85275999583F42806410E0BDF9EC69AD394  
8749EDA3F79E819EA3FD1AF6CE8AE5828C3  
86C9C8B1689C1C084006E16C3C1463F511ABA  
BA8A651EA77A04

Código de identificação da carga  
109.621.755.651.169.014.118.086

Ver: 8.27.0.1

ASSINATURAS

PRESIDENTE *Lucia Romão*  
FISCAIS

*Viniane Barros*

Totalizado por:

*11/297646-2*

*11/240001-8*

*10/240763-3*

1a. VIA

Justiça Eleitoral  
Tribunal Regional Eleitoral RJ

Boletim de Urna

Eleições Comunitárias

Eleição CT 03 - 2024-2027  
Turno Único  
(01/10/2023)

Município 60011  
RIO DE JANEIRO - CT 03

Zona Eleitoral 0001  
Seção Eleitoral 0035

Eleitores aptos 4495  
Comparecimento 0096  
Eleitores faltosos 4399

Código Identificação UE 01821224  
Data de abertura da UE 01/10/2023  
Horário de abertura 08:00:48  
Data de fechamento da UE 01/10/2023  
Horário de fechamento 17:03:28

RESUMO DA CORRESPONDÊNCIA  
775.693

Código Verificador: 0.545.418.923

-----CONSELHEIRO TUTELAR-----

Nome do candidato	Num cand	Votos
GABRIELLE DOS REIS SOUTO	174	0009
GLORIA LUCIA MIRANDA	175	0003
GUILHERME SIMÕES DE CARVALHO	176	0001
JÓ	178	0003
LEONARDO JUDICE AMATUZZI	181	0040
LUPA	182	0001
MARISTELA LOBO	186	0002
MILENA SALGUEIRO	188	0020
NAILA CRISTINA SOUZA	189	0005
RUTE DA FONSECA NEGREIROS	195	0005
WALTINHO	200	0007

Eleitores Aptos 4495  
Total de votos Nominais 0096  
Branco 0000  
Nulos 0000  
Total Apurado 0096

Código Verificador: 6.076.515.961



ASSINATURA QR CODE:  
B93979F940912DF14408EB81F23B6C82D4BD11  
FDCA38158F15D3604FBF6047433BAF69544A8D  
B69D009819974D5D5369C644F20CE87E2ECAF  
36D9774F9630CF

Código de identificação da carga  
200.631.968.861.802.482.775.693

Ver: 8.27.0.1

ASSINATURAS

PRESIDENTE *Rutha Daniela da Fonseca*  
FISCAIS

*Rutha Daniela da Fonseca*

Totalizado por:

*11/297646-2*

*11/240001-8*

*10/240763-3*



# Eleição Conselho Tutelar 2023

## BOLETINS DE URNA CONSELHO TUTELAR 03

1a. VIA

Justiça Eleitoral  
Tribunal Regional Eleitoral RJ

Boletim de Urna

Eleições Comunitárias

Eleição CT 03 - 2024-2027  
Turno Único  
(01/10/2023)

Município 60011  
RIO DE JANEIRO - CT 03

Zona Eleitoral 0001  
Seção Eleitoral 0037

Eleitores aptos 5871  
Comparecimento 0148  
Eleitores faltosos 5723

Código identificação UE 01775111  
Data de abertura da UE 01/10/2023  
Horário de abertura 08:02:08  
Data de fechamento da UE 01/10/2023  
Horário de fechamento 17:09:52

RESUMO DA CORRESPONDENCIA  
872.589

Código Verificador: 0.329.653.096

-----CONSELHEIRO TUTELAR-----  
Nome do candidato Num cand Votos

GABRIELLE DOS REIS SOUTO	174	0008
GLORIA LUCIA MIRANDA	175	0009
GUILHERME SIMDES DE CARVALHO	176	0003
JÓ	178	0011
LEONARDO JUDICE AMATUZZI	181	0057
LUPA	182	0001
MARISTELA LOBO	186	0006
MILENA SALGUEIRO	188	0023
MAYLA CRISTINA SOUZA	189	0022
ROSANE	193	0001
THIAGO DE OLIVEIRA DE PAIVA	198	0001
WALTINHO	200	0005

Eleitores Aptos 5871  
Total de votos Nominais 0147  
Branços 0000  
Nulos 0001  
Total Apurado 0148

Código Verificador: 5.938.095.612



ASSINATURA QR CODE:  
5C2A2ABE4DEB96480071975A7F0EBB73192F79  
0441ACASF73FB779251F06E9D8C04C6148FF28  
554A5F39D2496D075C0F40889DC035E3AE3C0  
DC5EA1CE29809

Código de identificação da carga  
533.964.516.044.272.876.872.569

Ver: 8.27.0.1

ASSINATURAS

PRESIDENTE  
*Spine S. D. de Aguiar*  
FISCAIS  
*Rafaela e Shervete*  
*Aluísia Pereira Vaz de Almeida*  
*Rosa de Oliveira*

1a. VIA

Justiça Eleitoral  
Tribunal Regional Eleitoral RJ

Boletim de Urna

Eleições Comunitárias

Eleição CT 03 - 2024-2027  
Turno Único  
(01/10/2023)

Município 60011  
RIO DE JANEIRO - CT 03

Zona Eleitoral 0001  
Seção Eleitoral 0036

Eleitores aptos 4996  
Comparecimento 0139  
Eleitores faltosos 4857

Código identificação UE 01788440  
Data de abertura da UE 01/10/2023  
Horário de abertura 08:08:52  
Data de fechamento da UE 01/10/2023  
Horário de fechamento 17:10:36

RESUMO DA CORRESPONDENCIA  
820.722

Código Verificador: 7.349.913.632

-----CONSELHEIRO TUTELAR-----  
Nome do candidato Num cand Votos

GABRIELLE DOS REIS SOUTO	174	0022
GLORIA LUCIA MIRANDA	175	0002
GUILHERME SIMDES DE CARVALHO	176	0001
JÓ	178	0013
LEONARDO JUDICE AMATUZZI	181	0044
LUPA	182	0003
MARISTELA LOBO	186	0004
MILENA SALGUEIRO	188	0024
MAYLA CRISTINA SOUZA	189	0005
ROSANE	193	0005
RUTE DA FONSECA NEGREIROS	195	0002
WALTINHO	200	0012

Eleitores Aptos 4996  
Total de votos Nominais 0137  
Branços 0000  
Nulos 0002  
Total Apurado 0139

Código Verificador: 4.543.858.835



ASSINATURA QR CODE:  
1DE53A92D699795892E9A5018D125E1578575  
E4F9032DDE1241C285D189113D2DE82DCA98  
00D08BAFED3222509F60F811D8D1E7EFCF3963C  
92DAB1A2637700

Código de identificação da carga  
715.782.586.112.807.186.820.722

Ver: 8.27.0.1

ASSINATURAS

PRESIDENTE  
*Spine S. D. de Aguiar*  
FISCAIS  
*Rosa de Oliveira*  
*Simone de S. Rodrigues*  
Totalizado por:  
*Q 11/297696-2*  
*Q 10/240763-3*

1a. VIA

Justiça Eleitoral  
Tribunal Regional Eleitoral RJ

Boletim de Urna

Eleições Comunitárias

Eleição CT 03 - 2024-2027  
Turno Único  
(01/10/2023)

Município 60011  
RIO DE JANEIRO - CT 03

Zona Eleitoral 0001  
Seção Eleitoral 0038

Eleitores aptos 5123  
Comparecimento 0132  
Eleitores faltosos 4991

Código identificação UE 01824754  
Data de abertura da UE 01/10/2023  
Horário de abertura 08:00:01  
Data de fechamento da UE 01/10/2023  
Horário de fechamento 17:11:17

RESUMO DA CORRESPONDENCIA  
829.692

Código Verificador: 3.800.389.373

-----CONSELHEIRO TUTELAR-----  
Nome do candidato Num cand Votos

GABRIELLE DOS REIS SOUTO	174	0016
GLORIA LUCIA MIRANDA	175	0003
JÓ	178	0004
LEONARDO JUDICE AMATUZZI	181	0039
LUPA	182	0002
MARISTELA LOBO	186	0002
MILENA SALGUEIRO	188	0030
MAYLA CRISTINA SOUZA	189	0004
ROSANE	193	0001
RUTE DA FONSECA NEGREIROS	195	0024
WALTINHO	200	0005

Eleitores Aptos 5123  
Total de votos Nominais 0130  
Branços 0000  
Nulos 0002  
Total Apurado 0132

Código Verificador: 1.541.452.436



ASSINATURA QR CODE:  
D189F62A78D45930FDDA8E805F6BB05DFCFD  
65ACEFA465A7D5DCBC33DF7C254DF095FA3B  
3ECEDEB3888472CF03C243564A79C0732BADD  
CA39E758C6E0A

Código de identificação da carga  
655.176.742.856.817.569.829.692

Ver: 8.27.0.1

ASSINATURAS

PRESIDENTE  
*Luciana Bias Pinheiro*  
FISCAIS  
*Agatha Frelis S. dos Santos*  
*Luciana C. S. Bias*  
*Viriane Barcelos*  
Totalizado por:  
*Q 11/297696-2*  
*Q 11/240.001-8*  
*Q 10/240763-3*

2a. VIA

Justiça Eleitoral  
Tribunal Regional Eleitoral RJ

Boletim de Urna

Eleições Comunitárias

Eleição CT 03 - 2024-2027  
Turno Único  
(01/10/2023)

Município 60011  
RIO DE JANEIRO - CT 03

Zona Eleitoral 0001  
Seção Eleitoral 0039

Eleitores aptos 5933  
Comparecimento 0146  
Eleitores faltosos 5787

Código identificação UE 01829469  
Data de abertura da UE 01/10/2023  
Horário de abertura 08:00:34  
Data de fechamento da UE 01/10/2023  
Horário de fechamento 17:03:07

RESUMO DA CORRESPONDENCIA  
977.793

Código Verificador: 7.649.321.535

-----CONSELHEIRO TUTELAR-----  
Nome do candidato Num cand Votos

SEU ALMIR	168	0001
GABRIELLE DOS REIS SOUTO	174	0009
GLORIA LUCIA MIRANDA	175	0004
GUILHERME SIMDES DE CARVALHO	176	0003
JÓ	178	0005
LEONARDO JUDICE AMATUZZI	181	0051
LUPA	182	0002
MARISTELA LOBO	186	0002
MILENA SALGUEIRO	188	0034
MAYLA CRISTINA SOUZA	189	0015
PIERRE CUSTODIO DE ABREU	191	0002
RUTE DA FONSECA NEGREIROS	195	0001
WALTINHO	200	0013

Eleitores Aptos 5933  
Total de votos Nominais 0142  
Branços 0001  
Nulos 0003  
Total Apurado 0146

Código Verificador: 6.317.176.622



ASSINATURA QR CODE:  
204015B1B38D477259F09F3EE8C1E8C8E4E  
0896A0223D71CD68D08A8D36A494C4DEB6E7  
256F25E7F9EF41C1CFAC3ED070309858E7D4CE  
C874143C79A802

Código de identificação da carga  
028.813.224.593.292.296.977.793

Ver: 8.27.0.1

ASSINATURAS

PRESIDENTE  
*Aluísia Pereira Vaz de Almeida*  
FISCAIS  
*Luciana Bias Pinheiro*  
*Agatha Frelis S. dos Santos*  
*Viriane Barcelos*  
Totalizado por:  
*Q 11/297696-2*  
*Q 11/240.001-8*  
*Q 10/240763-3*

# Eleição Conselho Tutelar 2023

## BOLETINS DE URNA CONSELHO TUTELAR 03



1a. VIA

Justiça Eleitoral  
Tribunal Regional Eleitoral RJ

Boletim de Urna

Eleições Comunitárias

Eleição CT 03 - 2024-2027  
Turno Único  
(01/10/2023)

Município RIO DE JANEIRO - CT 03 60011

Zona Eleitoral 0001  
Seção Eleitoral 0040

Eleitores aptos 4921  
Comparecimento 0144  
Eleitores faltosos 4777

Código Identificação UE 01765392  
Data de abertura da UE 01/10/2023  
Horário de abertura 08:00:01  
Data de fechamento da UE 01/10/2023  
Horário de fechamento 17:04:19

RESUMO DA CORRESPONDENCIA  
503.865

Código Verificador: 2.450.695.752

-----CONSELHEIRO TUTELAR-----  
Nome do candidato Num cand Votos

GABRIELLE DOS REIS SOUTO	174	0013
GLORIA LUCIA MIRANDA	175	0008
GUILHERME SIMES DE CARVALHO	176	0002
Jô	178	0008
LEONARDO JUDICE AMATUZZI	181	0054
LUPA	182	0004
MARISTELA LOBO	186	0003
MILENA SALGUEIRO	188	0021
NAILA CRISTINA SOUZA	189	0008
ROSANE	193	0001
WALTINHO	200	0022

Eleitores Aptos 4921  
Total de votos Nominais 0144  
Branco 0000  
Nulos 0000  
Total Apurado 0144

Código Verificador: 2.933.292.577



ASSINATURA QR CODE:  
5361A762D980CEC868C15017D31DF948780468  
8651FF63C065D68E0AE3A15536AD0C62121F97  
4085DB7FAB65F31E7EF4B03CAD902AA0B04AD  
6260CF57C1F60E

Código de identificação da carga  
877.398.159.478.590.353.503.865

Ver: 8.27.0.1

ASSINATURAS

PRESIDENTE *[Signature]*  
FISCAIS *[Signature]*

Totalizado por:  
R 11/257646-2  
R 10/240763-3  
R 11/240001-8

5a. VIA

Justiça Eleitoral  
Tribunal Regional Eleitoral RJ

Boletim de Urna

Eleições Comunitárias

Eleição CT 03 - 2024-2027  
Turno Único  
(01/10/2023)

Município RIO DE JANEIRO - CT 03 60011

Zona Eleitoral 0001  
Seção Eleitoral 0041

Eleitores aptos 5807  
Comparecimento 0154  
Eleitores faltosos 5653

Código Identificação UE 01779595  
Data de abertura da UE 01/10/2023  
Horário de abertura 08:00:35  
Data de fechamento da UE 01/10/2023  
Horário de fechamento 17:02:46

RESUMO DA CORRESPONDENCIA  
912.853

Código Verificador: 2.291.006.044

-----CONSELHEIRO TUTELAR-----  
Nome do candidato Num cand Votos

GABRIELLE DOS REIS SOUTO	174	0019
GLORIA LUCIA MIRANDA	175	0006
Jô	178	0024
LEONARDO	180	0001
LEONARDO JUDICE AMATUZZI	181	0036
LUPA	182	0007
MARISTELA LOBO	186	0001
MILENA SALGUEIRO	188	0034
NAILA CRISTINA SOUZA	189	0008
ROSANE	193	0011
THIAGO DE OLIVEIRA DE PAIVA	198	0001
WALTINHO	200	0006

Eleitores Aptos 5807  
Total de votos Nominais 0154  
Branco 0000  
Nulos 0000  
Total Apurado 0154

Código Verificador: 3.831.828.811



ASSINATURA QR CODE:  
A03763C24622D49FE4D6003E4B2C5A32776973  
07848B12784A78577C0D82A29CD12BAF01E39  
CD781E4CF00D40C8B998A9EE16105D0822C76  
EA5E486A75EFOA

Código de identificação da carga  
028.813.419.793.782.973.912.853

Ver: 8.27.0.1

ASSINATURAS

PRESIDENTE *[Signature]*  
FISCAIS *[Signature]*

Totalizado por:  
R 11/257646-2  
R 10/240763-3  
R 11/240001-8

Totalizado por:  
R 11/257646-2  
R 10/240763-3

2a. VIA

Justiça Eleitoral  
Tribunal Regional Eleitoral RJ

Boletim de Urna

Eleições Comunitárias

Eleição CT 03 - 2024-2027  
Turno Único  
(01/10/2023)

Município RIO DE JANEIRO - CT 03 60011

Zona Eleitoral 0001  
Seção Eleitoral 0042

Eleitores aptos 5589  
Comparecimento 0143  
Eleitores faltosos 5446

Código Identificação UE 01792030  
Data de abertura da UE 01/10/2023  
Horário de abertura 09:30:46  
Data de fechamento da UE 01/10/2023  
Horário de fechamento 17:03:17

RESUMO DA CORRESPONDENCIA  
868.000

Código Verificador: 7.712.137.593

-----CONSELHEIRO TUTELAR-----  
Nome do candidato Num cand Votos

GABRIELLE DOS REIS SOUTO	174	0019
GLORIA LUCIA MIRANDA	175	0003
Jô	178	0021
LEONARDO JUDICE AMATUZZI	181	0028
LUPA	182	0007
MARISTELA LOBO	186	0001
MILENA SALGUEIRO	188	0021
NAILA CRISTINA SOUZA	189	0005
ROSANE	193	0019
RUTE DA FONSECA NEGREIROS	195	0006
THIAGO DE OLIVEIRA DE PAIVA	198	0002
WALTINHO	200	0010

Eleitores Aptos 5589  
Total de votos Nominais 0142  
Branco 0000  
Nulos 0001  
Total Apurado 0143

Código Verificador: 2.074.806.663



ASSINATURA QR CODE:  
5C0892FE2B1A64970B020827815D952D830C78  
F4FE28379D2239C22B03C38090CD60077A44EC  
43993C20636E53F6D60533A0750F8FA97F59EE  
161863F420DA01

Código de identificação da carga  
786.489.788.673.915.681.868.000

Ver: 8.27.0.1

ASSINATURAS

PRESIDENTE *[Signature]*  
FISCAIS *[Signature]*

Totalizado por:  
R 11/257646-2  
R 10/240763-3

Totalizado por:  
R 11/257646-2  
R 10/240763-3

1a. VIA

Justiça Eleitoral  
Tribunal Regional Eleitoral RJ

Boletim de Urna

Eleições Comunitárias

Eleição CT 03 - 2024-2027  
Turno Único  
(01/10/2023)

Município RIO DE JANEIRO - CT 03 60011

Zona Eleitoral 0001  
Seção Eleitoral 0043

Eleitores aptos 5692  
Comparecimento 0147  
Eleitores faltosos 5545

Código Identificação UE 01758491  
Data de abertura da UE 01/10/2023  
Horário de abertura 08:00:01  
Data de fechamento da UE 01/10/2023  
Horário de fechamento 17:13:36

RESUMO DA CORRESPONDENCIA  
404.591

Código Verificador: 2.006.627.101

-----CONSELHEIRO TUTELAR-----  
Nome do candidato Num cand Votos

GABRIELLE DOS REIS SOUTO	174	0009
GLORIA LUCIA MIRANDA	175	0007
Jô	178	0008
LEONARDO JUDICE AMATUZZI	181	0057
LUPA	182	0003
MARISTELA LOBO	186	0002
MILENA SALGUEIRO	188	0033
NAILA CRISTINA SOUZA	189	0017
PIERRE CUSTÓDIO DE ABREU	191	0002
ROSANE	193	0001
THIAGO DE OLIVEIRA DE PAIVA	198	0001
WALTINHO	200	0006

Eleitores Aptos 5692  
Total de votos Nominais 0146  
Branco 0000  
Nulos 0001  
Total Apurado 0147

Código Verificador: 9.282.889.385



ASSINATURA QR CODE:  
5284F5F0ABD9518B036E165E88F330A4CE471A  
91EA8DE4B5C89805200408047984981CC59669  
60FE26CD41FA7D89FA09EE8DA98B6688800F9  
32D9518522140B

Código de identificação da carga  
533.964.147.433.835.534.404.591

Ver: 8.27.0.1

ASSINATURAS

PRESIDENTE *[Signature]*  
FISCAIS *[Signature]*

Totalizado por:  
R 11/257646-2  
R 10/240763-3

Totalizado por:  
R 11/257646-2  
R 10/240763-3

# Eleição Conselho Tutelar 2023

## BOLETINS DE URNA CONSELHO TUTELAR 03



1a. VIA

Justiça Eleitoral  
Tribunal Regional Eleitoral RJ

Boletim de Urna

Eleições Comunitárias

Eleição CT 03 - 2024-2027  
Turno Único  
(01/10/2023)

Município	60011
RIO DE JANEIRO - CT 03	
Zona Eleitoral	0001
Seção Eleitoral	0044
Eleitores aptos	7486
Comparecimento	0161
Eleitores faltosos	7325
Código identificação UE	01826008
Data de abertura da UE	01/10/2023
Horário de abertura	08:00:01
Data de fechamento da UE	01/10/2023
Horário de fechamento	17:08:52

RESUMO DA CORRESPONDENCIA  
364.674

Código Verificador: 0.485.260.145

-----CONSELHEIRO TUTELAR-----

Nome do candidato	Num cand	Votos
GABRIELLE DOS REIS SOUTO	174	0019
GLORIA LUCIA MIRANDA	175	0001
Jô	178	0008
LEONARDO JUDICE AMATUZZI	181	0048
LUPX	182	0001
MARISTELA LOBO	186	0003
MILENA SALGUEIRO	188	0030
NAILA CRISTINA SOUZA	189	0018
ROSANE	193	0001
RUTE DA FONSECA NEGREIROS	195	0002
THIAGO DE OLIVEIRA DE PAIVA	198	0001
WALTINHO	200	0028

Eleitores Aptos	7486
Total de votos Nominais	0160
Branco	0000
Nulos	0001
Total Apurado	0161

Código Verificador: 6.289.509.824



ASSINATURA QR CODE:  
343862c44e6f9a48779b9114f7b5a8f6e1c3a8  
c17c9add64753820d2c61c8577354e89203ccc  
308387e60230f114621dbac1888c8c8e922a  
24efd02790d0bc

Código de identificação da carga  
746.085.468.754.872.673.364.674

Ver: 8.27.0.1

ASSINATURAS

PRESIDENTE *Paulo Victor*  
FISCAIS *Roberto dos Santos*  
*Morax Barcelos*  
Totalizado por:  
*11/297646-2*  
*João 11/240.001-8*  
*At 10/240763-3*

1a. VIA

Justiça Eleitoral  
Tribunal Regional Eleitoral RJ

Boletim de Urna

Eleições Comunitárias

Eleição CT 03 - 2024-2027  
Turno Único  
(01/10/2023)

Município	60011
RIO DE JANEIRO - CT 03	
Zona Eleitoral	0001
Seção Eleitoral	0045
Eleitores aptos	6761
Comparecimento	0230
Eleitores faltosos	6531
Código identificação UE	01825622
Data de abertura da UE	01/10/2023
Horário de abertura	08:00:33
Data de fechamento da UE	01/10/2023
Horário de fechamento	17:10:16

RESUMO DA CORRESPONDENCIA  
063.934

Código Verificador: 2.391.353.884

-----CONSELHEIRO TUTELAR-----

Nome do candidato	Num cand	Votos
SEU ALMIR	168	0002
GABRIELLE DOS REIS SOUTO	174	0016
GLORIA LUCIA MIRANDA	175	0007
GUILHERME SIMES DE CARVALHO	176	0007
Jô	178	0017
LEONARDO JUDICE AMATUZZI	181	0037
MARISTELA LOBO	186	0001
MILENA SALGUEIRO	188	0039
NAILA CRISTINA SOUZA	189	0005
ROSANE	193	0002
RUTE DA FONSECA NEGREIROS	195	0002
WALTINHO	200	0091

Eleitores Aptos	6761
Total de votos Nominais	0226
Branco	0001
Nulos	0003
Total Apurado	0230

Código Verificador: 6.985.240.815



ASSINATURA QR CODE:  
c6e83baa6e0eca8346ecdb0c434b42340974a9  
3ed6b2e7923b8e2df07dcece2f3b5c3e1887f9  
ba031b8506e146cd1df58e024401b58a887b3b  
96f8bdfb4cab70d

Código de identificação da carga  
513.782.346.531.232.783.063.934

Ver: 8.27.0.1

ASSINATURAS

PRESIDENTE *Paulo Victor*  
FISCAIS *Paulo Victor*  
*Paulo Victor*  
*Oliveira Bergot*  
*Catherina Silva*  
Totalizado por:  
*11/297646-2*  
*At 10/240763-3*  
*João 11/240001-8*

2a. VIA

Justiça Eleitoral  
Tribunal Regional Eleitoral RJ

Boletim de Urna

Eleições Comunitárias

Eleição CT 03 - 2024-2027  
Turno Único  
(01/10/2023)

Município	60011
RIO DE JANEIRO - CT 03	
Zona Eleitoral	0001
Seção Eleitoral	0047
Eleitores aptos	4866
Comparecimento	0149
Eleitores faltosos	4717
Código identificação UE	01808509
Data de abertura da UE	01/10/2023
Horário de abertura	08:00:32
Data de fechamento da UE	01/10/2023
Horário de fechamento	17:03:44

RESUMO DA CORRESPONDENCIA  
830.482

Código Verificador: 1.313.108.938

-----CONSELHEIRO TUTELAR-----

Nome do candidato	Num cand	Votos
SEU ALMIR	168	0001
GABRIELLE DOS REIS SOUTO	174	0009
GLORIA LUCIA MIRANDA	175	0004
GUILHERME SIMES DE CARVALHO	176	0002
Jô	178	0006
LEONARDO JUDICE AMATUZZI	181	0053
LUPX	182	0004
MARISTELA LOBO	186	0003
MILENA SALGUEIRO	188	0032
NAILA CRISTINA SOUZA	189	0011
ROSANE	193	0002
RUTE DA FONSECA NEGREIROS	195	0001
WALTINHO	200	0019

Eleitores Aptos	4866
Total de votos Nominais	0147
Branco	0000
Nulos	0002
Total Apurado	0149

Código Verificador: 0.286.977.686



ASSINATURA QR CODE:  
396f277792d14976647c78baec23893dad9566  
9a48e22c55c4268cdda07595abfb39bec470a8  
75db50daa4c15aeb3f7e1b4ef2a1011c9eb9e1  
ad41848efc2f01

Código de identificação da carga  
746.085.792.754.622.124.830.482

Ver: 8.27.0.1

ASSINATURAS

PRESIDENTE *Gusara Ribeiro de Oliveira*  
FISCAIS *Gullin J. do N. Andruzze*  
*Luzia Leni*  
Totalizado por:  
*11/297646-2*  
*At 10/240763-3*  
*João 11/240001-8*

1a. VIA

Justiça Eleitoral  
Tribunal Regional Eleitoral RJ

Boletim de Urna

Eleições Comunitárias

Eleição CT 03 - 2024-2027  
Turno Único  
(01/10/2023)

Município	60011
RIO DE JANEIRO - CT 03	
Zona Eleitoral	0001
Seção Eleitoral	0048
Eleitores aptos	4457
Comparecimento	0129
Eleitores faltosos	4328
Código identificação UE	01790143
Data de abertura da UE	01/10/2023
Horário de abertura	08:00:32
Data de fechamento da UE	01/10/2023
Horário de fechamento	17:04:13

RESUMO DA CORRESPONDENCIA  
829.377

Código Verificador: 1.191.965.205

-----CONSELHEIRO TUTELAR-----

Nome do candidato	Num cand	Votos
GABRIELLE DOS REIS SOUTO	174	0006
GLORIA LUCIA MIRANDA	175	0002
Jô	178	0007
LEONARDO JUDICE AMATUZZI	181	0045
LUPX	182	0002
MARISTELA LOBO	186	0001
MILENA SALGUEIRO	188	0035
NAILA CRISTINA SOUZA	189	0013
RUTE DA FONSECA NEGREIROS	195	0001
WALTINHO	200	0016

Eleitores Aptos	4457
Total de votos Nominais	0128
Branco	0000
Nulos	0001
Total Apurado	0129

Código Verificador: 9.160.680.462



ASSINATURA QR CODE:  
52b4cb216392ca65eaf6c26abd392100b0db8b  
36570a589b4ee15fcd7afa57a6a2a2c67a8bb1  
af15c144c78559db5e0f14d0e15ff155464247  
95d77385844401

Código de identificação da carga  
139.924.294.879.949.755.829.377

Ver: 8.27.0.1

ASSINATURAS

PRESIDENTE *Gullin J. do N. Andruzze*  
FISCAIS *Gullin J. do N. Andruzze*  
*Gullin J. do N. Andruzze*  
Totalizado por:  
*11/297646-2*  
*At 10/240763-3*  
*João 11/240001-8*



# Eleição Conselho Tutelar 2023

## BOLETINS DE URNA

### CONSELHO TUTELAR 03



1a. VIA

Justiça Eleitoral  
Tribunal Regional Eleitoral RJ

Boletim de Urna

Eleições Comunitárias

Eleição CT 03 - 2024-2027  
Turno Único  
(01/10/2023)

Município	60011
RIO DE JANEIRO - CT 03	
Zona Eleitoral	0001
Seção Eleitoral	0049
Eleitores aptos	4136
Comparecimento	0116
Eleitores faltosos	4020
Código identificação UE	01824772
Data de abertura da UE	01/10/2023
Horário de abertura	08:00:01
Data de fechamento da UE	01/10/2023
Horário de fechamento	17:07:25

RESUMO DA CORRESPONDENCIA  
**039.285**

Código Verificador: 9.319.485.120

-----CONSELHEIRO TUTELAR-----

Nome do candidato Num cand Votos

SEU ALMIR	168	0001
GABRIELLE DOS REIS SOUTO-----		
-> 174 0005		
GLORIA LUCIA MIRANDA	175	0001
JO	178	0002
LEONARDO JUDICE AMATUZZI-----		
-> 181 0024		
LUPA	182	0002
MARISTELA LOBO	186	0001
MILENA SALGUEIRO	188	0021
NAILA CRISTINA SOUZA	189	0019
PIERRE CUSTODIO DE ABREU-----		
-> 191 0002		
ROSANE	193	0001
THIAGO DE OLIVEIRA DE PAIVA-----		
-> 198 0033		
WALTINHO	200	0004

Eleitores Aptos	4136
Total de votos Nominais	0116
Branco	0000
Nulos	0000
Total Apurado	0116

Código Verificador: 4.095.978.244



ASSINATURA QR CODE:

EB42C820EBC843F0740AA2AB28B292AC4666  
B6215A3931198118264AE4A6800958F73400FA  
CC523F75C2339E61902CF999538896215C0AE  
E72F4AF3DF9A08

Código de identificação da carga  
422.853.690.908.258.114.039.285

Ver: 8.27.0.1

ASSINATURAS

PRESIDENTE *Julia J. de Faria*

FISCAIS *Christine Amorim*

*Renato*

*Emanuel Muen*

Totalizado por:

*11/297646-2*

*11/240001-8*

*10/240763-3*

1a. VIA

Justiça Eleitoral  
Tribunal Regional Eleitoral RJ

Boletim de Urna

Eleições Comunitárias

Eleição CT 03 - 2024-2027  
Turno Único  
(01/10/2023)

Município	60011
RIO DE JANEIRO - CT 03	
Zona Eleitoral	0001
Seção Eleitoral	0050
Eleitores aptos	4693
Comparecimento	0085
Eleitores faltosos	4608
Código identificação UE	01793742
Data de abertura da UE	01/10/2023
Horário de abertura	08:00:01
Data de fechamento da UE	01/10/2023
Horário de fechamento	17:07:10

RESUMO DA CORRESPONDENCIA  
**950.581**

Código Verificador: 3.296.856.162

-----CONSELHEIRO TUTELAR-----

Nome do candidato Num cand Votos

SEU ALMIR	168	0002
GABRIELLE DOS REIS SOUTO-----		
-> 174 0002		
GLORIA LUCIA MIRANDA	175	0003
GUILHERME SIMÕES DE CARVALHO	176	0001
JO	178	0002
LEONARDO JUDICE AMATUZZI-----		
-> 181 0036		
MARISTELA LOBO	186	0002
MILENA SALGUEIRO	188	0018
NAILA CRISTINA SOUZA	189	0006
THIAGO DE OLIVEIRA DE PAIVA-----		
-> 198 0005		
WALTINHO	200	0007

Eleitores Aptos	4693
Total de votos Nominais	0084
Branco	0000
Nulos	0001
Total Apurado	0085

Código Verificador: 1.945.605.933



ASSINATURA QR CODE:

FFC7AE02A6212A1E9031D66C75977E9B0AD193  
03B0613F652B471E8B6E49F80C5091945670C2  
CFBDBA4F85FD3AF040E9009756F7699EDFA84A  
68ED6E1E717F00

Código de identificação da carga  
776.368.127.243.351.386.950.581

Ver: 8.27.0.1

ASSINATURAS

PRESIDENTE *Heliana Falcão*

FISCAIS *Renato Ambrósio*

*Olexandra Muen, etc*

*Juliana Maria de Jesus Castro*

*Aluísio Falcão*

Totalizado por:

*11/297646-2*

*11/240001-8*

*10/240763-3*

1a. VIA

Justiça Eleitoral  
Tribunal Regional Eleitoral RJ

Boletim de Urna

Eleições Comunitárias

Eleição CT 03 - 2024-2027  
Turno Único  
(01/10/2023)

Município	60011
RIO DE JANEIRO - CT 03	
Zona Eleitoral	0001
Seção Eleitoral	0051
Eleitores aptos	6562
Comparecimento	0161
Eleitores faltosos	6401
Código identificação UE	01824368
Data de abertura da UE	01/10/2023
Horário de abertura	08:00:01
Data de fechamento da UE	01/10/2023
Horário de fechamento	17:01:50

RESUMO DA CORRESPONDENCIA  
**720.092**

Código Verificador: 6.502.961.958

-----CONSELHEIRO TUTELAR-----

Nome do candidato Num cand Votos

SEU ALMIR	168	0003
GABRIELLE DOS REIS SOUTO-----		
-> 174 0010		
GLORIA LUCIA MIRANDA	175	0004
GUILHERME SIMÕES DE CARVALHO	176	0001
JO	178	0002
LEONARDO JUDICE AMATUZZI-----		
-> 181 0034		
LUPA	182	0003
MARISTELA LOBO	186	0005
MILENA SALGUEIRO	188	0017
NAILA CRISTINA SOUZA	189	0027
PIERRE CUSTODIO DE ABREU-----		
-> 191 0004		
THIAGO DE OLIVEIRA DE PAIVA	198	0043
WALTINHO	200	0005

Eleitores Aptos	6562
Total de votos Nominais	0158
Branco	0001
Nulos	0002
Total Apurado	0161

Código Verificador: 6.457.825.990



ASSINATURA QR CODE:

93506D8C87E469DEAEDDA747EAE6AE988966D3  
E32E186853A2BE493147822ECB2638EACDC5F  
58AC8CE0542B623C92494D6519080AE669506  
95E53E707A5700

Código de identificação da carga  
503.661.963.216.108.086.720.092

Ver: 8.27.0.1

ASSINATURAS

PRESIDENTE *Renato de S. T. de Viana*

FISCAIS *Emanuel Muen*

Totalizado por:

*11/297646-2*

*11/240001-8*

*10/240763-3*

2a. VIA

Justiça Eleitoral  
Tribunal Regional Eleitoral RJ

Boletim de Urna

Eleições Comunitárias

Eleição CT 03 - 2024-2027  
Turno Único  
(01/10/2023)

Município	60011
RIO DE JANEIRO - CT 03	
Zona Eleitoral	0001
Seção Eleitoral	0052
Eleitores aptos	5280
Comparecimento	0132
Eleitores faltosos	5148
Código identificação UE	01757265
Data de abertura da UE	01/10/2023
Horário de abertura	08:00:01
Data de fechamento da UE	01/10/2023
Horário de fechamento	17:01:19

RESUMO DA CORRESPONDENCIA  
**616.663**

Código Verificador: 9.546.339.355

-----CONSELHEIRO TUTELAR-----

Nome do candidato Num cand Votos

GABRIELLE DOS REIS SOUTO-----		
-> 174 0010		
GLORIA LUCIA MIRANDA	175	0005
JO	178	0001
LEONARDO JUDICE AMATUZZI-----		
-> 181 0036		
LUPA	182	0002
MARISTELA LOBO	186	0005
MILENA SALGUEIRO	188	0020
NAILA CRISTINA SOUZA	189	0019
PIERRE CUSTODIO DE ABREU-----		
-> 191 0002		
THIAGO DE OLIVEIRA DE PAIVA	198	0027
WALTINHO	200	0005

Eleitores Aptos	5280
Total de votos Nominais	0132
Branco	0000
Nulos	0000
Total Apurado	0132

Código Verificador: 7.956.917.010

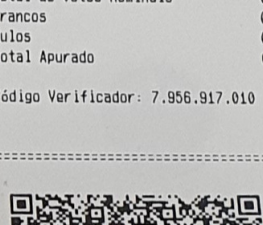

ASSINATURA QR CODE:

766B03279EBCDFEC81DFE0E47441650091980  
62455BE1B6F3894040B660F7240D2CE84481  
5A0930606FD1EB432E06863DF92067524562F7  
AF9715EBD95406

Código de identificação da carga  
897.500.469.055.076.084.616.663

Ver: 8.27.0.1

ASSINATURAS

PRESIDENTE *Heliana Falcão*

FISCAIS *Emanuel Muen*

Totalizado por:

*11/297646-2*

*11/240001-8*

*10/240763-3*

# Eleição Conselho Tutelar 2023

## BOLETINS DE URNA CONSELHO TUTELAR 03



2a. VIA

Justiça Eleitoral  
Tribunal Regional Eleitoral RJ

Boletim de Urna

Eleições Comunitárias  
Eleição CT 03 - 2024-2027  
Turno Único  
(01/10/2023)

Município	60011
RIO DE JANEIRO - CT 03	
Zona Eleitoral	0001
Seção Eleitoral	0053
Eleitores aptos	7097
Comparecimento	0179
Eleitores faltosos	6918
Código identificação UE	01781677
Data de abertura da UE	01/10/2023
Horário de abertura	08:00:49
Data de fechamento da UE	01/10/2023
Horário de fechamento	17:00:59

RESUMO DA CORRESPONDENCIA  
952.549

Código Verificador: 4.688.185.249

-----CONSELHEIRO TUTELAR-----

Nome do candidato	Num cand	Votos
SEU ALMIR	168	0004
GABRIELLE DOS REIS SOUTO	174	0015
GLORIA LUCIA MIRANDA	175	0001
GUILHERME SIMBES DE CARVALHO	176	0002
JÓ	178	0005
LEONARDO JUDICE AMATUZZI	181	0067
LUPX	182	0004
MARISTELA LOBO	186	0010
MILENA SALGUEIRO	188	0021
NAILA CRISTINA SOUZA	189	0026
RUTE DA FONSECA NEGREIROS	195	0002
THIAGO DE OLIVEIRA DE PAIVA	198	0007
WALTINHO	200	0013

Eleitores Aptos	7097
Total de votos Nominais	0177
Branços	0000
Nulos	0002
Total Apurado	0179

Código Verificador: 9.091.683.502



ASSINATURA QR CODE:  
85C352FF973375E450F9E2A68F478A14EA7075  
F1A25E3C76E7F24F6B272754047045181AC25F  
5DFB03BD044655D72F84551916754731AABA1E  
E80051271C7A03

Código de identificação da carga  
038.914.714.044.075.980.952.549

Ver: 8.27.0.1

ASSINATURAS

PRESIDENTE

*Lucy Felipe A. Estada*  
FISCAIS  
*Rafael C. Tavares*  
*Chocobels D. D. Feitor*

3a. VIA

Justiça Eleitoral  
Tribunal Regional Eleitoral RJ

Boletim de Urna

Eleições Comunitárias  
Eleição CT 03 - 2024-2027  
Turno Único  
(01/10/2023)

Município	60011
RIO DE JANEIRO - CT 03	
Zona Eleitoral	0001
Seção Eleitoral	0054
Eleitores aptos	4987
Comparecimento	0121
Eleitores faltosos	4866
Código identificação UE	01764521
Data de abertura da UE	01/10/2023
Horário de abertura	08:00:01
Data de fechamento da UE	01/10/2023
Horário de fechamento	17:02:10

RESUMO DA CORRESPONDENCIA  
131.954

Código Verificador: 7.802.863.659

-----CONSELHEIRO TUTELAR-----

Nome do candidato	Num cand	Votos
SEU ALMIR	168	0014
GABRIELLE DOS REIS SOUTO	174	0011
GLORIA LUCIA MIRANDA	175	0001
GUILHERME SIMBES DE CARVALHO	176	0001
JÓ	178	0003
LEONARDO JUDICE AMATUZZI	181	0019
MARISTELA LOBO	186	0005
MILENA SALGUEIRO	188	0020
NAILA CRISTINA SOUZA	189	0011
PIERRE CUSTÓDIO DE ABREU	191	0002
RUTE DA FONSECA NEGREIROS	195	0001
THIAGO DE OLIVEIRA DE PAIVA	198	0020
WALTINHO	200	0012

Eleitores Aptos	4987
Total de votos Nominais	0120
Branços	0000
Nulos	0001
Total Apurado	0121

Código Verificador: 8.812.089.172



ASSINATURA QR CODE:  
C23E85A9B386358007C7D8AB2840102868700  
90752CEE91D0A40803E9466881DC78DC2C0F5  
EA0E1B5A942B5F237F52107840E71DCC0DB269  
5EF9B31759D307

Código de identificação da carga  
059.116.843.146.902.644.131.954

Ver: 8.27.0.1

ASSINATURAS

PRESIDENTE

FISCAIS

*M. Silva*  
*Emanuel Meneu*  
*Martinsdame A. dos Santos*  
*Jaf dos Santos Roga*

Tokujado Pi.

011257646-2

Ass 11/240001-8

Of. 10/240763-3

3a. VIA

Justiça Eleitoral  
Tribunal Regional Eleitoral RJ

Boletim de Urna

Eleições Comunitárias  
Eleição CT 03 - 2024-2027  
Turno Único  
(01/10/2023)

Município	60011
RIO DE JANEIRO - CT 03	
Zona Eleitoral	0001
Seção Eleitoral	0055
Eleitores aptos	5933
Comparecimento	0152
Eleitores faltosos	5781
Código identificação UE	01811462
Data de abertura da UE	01/10/2023
Horário de abertura	08:00:01
Data de fechamento da UE	01/10/2023
Horário de fechamento	17:08:25

RESUMO DA CORRESPONDENCIA  
703.524

Código Verificador: 4.329.004.036

-----CONSELHEIRO TUTELAR-----

Nome do candidato	Num cand	Votos
SEU ALMIR	168	0001
GABRIELLE DOS REIS SOUTO	174	0009
GLORIA LUCIA MIRANDA	175	0001
JÓ	178	0005
LEONARDO JUDICE AMATUZZI	181	0056
LUPX	182	0001
MARISTELA LOBO	186	0005
MILENA SALGUEIRO	188	0030
NAILA CRISTINA SOUZA	189	0018
PIERRE CUSTÓDIO DE ABREU	191	0002
REJANE	192	0001
THIAGO DE OLIVEIRA DE PAIVA	198	0020
WALTINHO	200	0001

Eleitores Aptos	5933
Total de votos Nominais	0150
Branços	0000
Nulos	0002
Total Apurado	0152

Código Verificador: 4.739.768.458



ASSINATURA QR CODE:  
E4D27756D036F5C8CB4CA472196468475B3E8  
5BE8BCC1E55ADC60B0FF400386E5A68493E6A  
A47638167D9ABE2FF7665D9345019F00990FD  
C62BF19A87C508

Código de identificação da carga  
432.954.334.084.705.654.703.524

Ver: 8.27.0.1

ASSINATURAS

PRESIDENTE

FISCAIS

*Patricia*  
*Emanuel Meneu*  
*WALSUB*  
*mae de br*

3a. VIA

Justiça Eleitoral  
Tribunal Regional Eleitoral RJ

Boletim de Urna

Eleições Comunitárias  
Eleição CT 03 - 2024-2027  
Turno Único  
(01/10/2023)

Município	60011
RIO DE JANEIRO - CT 03	
Zona Eleitoral	0001
Seção Eleitoral	0056
Eleitores aptos	6342
Comparecimento	0236
Eleitores faltosos	6106
Código identificação UE	01775092
Data de abertura da UE	01/10/2023
Horário de abertura	08:00:01
Data de fechamento da UE	01/10/2023
Horário de fechamento	17:08:02

RESUMO DA CORRESPONDENCIA  
676.972

Código Verificador: 4.230.110.869

-----CONSELHEIRO TUTELAR-----

Nome do candidato	Num cand	Votos
SEU ALMIR	168	0022
GABRIELLE DOS REIS SOUTO	174	0006
LEONARDO	180	0001
LEONARDO JUDICE AMATUZZI	181	0015
LUIZ BARRETO	183	0001
MARISTELA LOBO	186	0001
MILENA SALGUEIRO	188	0013
NAILA CRISTINA SOUZA	189	0046
NEIDE MARCIA	190	0001
THIAGO DE OLIVEIRA DE PAIVA	198	0125
THIAGO GALINDO	199	0001

Eleitores Aptos	6342
Total de votos Nominais	0236
Branços	0002
Nulos	0002
Total Apurado	0236

Código Verificador: 6.613.856.039



ASSINATURA QR CODE:  
620339D850214F9EDAEB00056E6D5C7A3557B  
E0D855272464A21DF72957437BE2AFA4A5316C  
8422CC4199881A5D523399825F4135E10F89F6  
BAC319C8852201

Código de identificação da carga  
513.762.524.892.598.440.676.972

Ver: 8.27.0.1

ASSINATURAS

PRESIDENTE

FISCAIS

*Patricia Regina Spill Ott.*  
*Paulo Arbet Dias Aguiar*  
*Emanuel Meneu*  
*Emanuel Meneu*



# Eleição Conselho Tutelar 2023

## BOLETINS DE URNA CONSELHO TUTELAR 03



1a. VIA

**Justiça Eleitoral**  
Tribunal Regional Eleitoral RJ

Boletim de Urna  
Eleições Comunitárias

Eleição CT 03 - 2024-2027  
Turno Único  
(01/10/2023)

Município 60011  
RIO DE JANEIRO - CT 03

Zona Eleitoral 0001  
Seção Eleitoral 0058

Eleitores aptos 5110  
Comparecimento 0141  
Eleitores faltosos 4969

Código identificação UE 01781666  
Data de abertura da UE 01/10/2023  
Horário de abertura 08:00:01  
Data de fechamento da UE 01/10/2023  
Horário de fechamento 17:10:13

RESUMO DA CORRESPONDENCIA  
**174.362**

Código Verificador: 7.683.664.804

-----CONSELHEIRO TUTELAR-----

Nome do candidato	Num cand	Votos
GABRIELLE DOS REIS SOUTO	174	0006
GLORIA LUCIA MIRANDA	175	0011
Jô	178	0036
LEONARDO JUDICE AMATUZZI	181	0031
LUPA	182	0002
MARISTELA LOBO	186	0001
MILENA SALGUEIRO	188	0011
NAILA CRISTINA SOUZA	189	0004
ROSANE	193	0031
WALTINHO	200	0008

Eleitores Aptos 5110  
Total de votos Nominais 0141  
Branco 0000  
Nulos 0000  
Total Apurado 0141

Código Verificador: 9.507.278.009



ASSINATURA QR CODE:  
C00D975A609F50AAA1F0A03A55E88862C3FCD  
9E25A3E618D12F6D7F8739040FF057B9C972E4  
9F35F5D8405DC621B57ED039E950E859F2A071  
60DF8BA999E10C

Código de identificação da carga  
443.055.676.178.366.010.174.362

Ver: 8.27.0.1

**ASSINATURAS**

PRESIDENTE *David Ferreira da Silva*

FISCAIS  
*Deuziane m.3. matheus*  
*Paula D. de A. Precioso*  
*Rosa de Oliveira*

Totalizado por:  
Q 11/297646-2  
Q 10/240763-3  
Júri 11/240001-8

1a. VIA

**Justiça Eleitoral**  
Tribunal Regional Eleitoral RJ

Boletim de Urna  
Eleições Comunitárias

Eleição CT 03 - 2024-2027  
Turno Único  
(01/10/2023)

Município 60011  
RIO DE JANEIRO - CT 03

Zona Eleitoral 0001  
Seção Eleitoral 0057

Eleitores aptos 7006  
Comparecimento 0254  
Eleitores faltosos 6752

Código identificação UE 01767048  
Data de abertura da UE 01/10/2023  
Horário de abertura 08:00:01  
Data de fechamento da UE 01/10/2023  
Horário de fechamento 17:02:25

RESUMO DA CORRESPONDENCIA  
**396.472**

Código Verificador: 8.833.631.454

-----CONSELHEIRO TUTELAR-----

Nome do candidato	Num cand	Votos
SEU ALMIR	168	0008
GABRIELLE DOS REIS SOUTO	174	0001
GLORIA LUCIA MIRANDA	175	0001
GUILHERME SIMBES DE CARVALHO	176	0001
Jô	178	0002
LEONARDO JUDICE AMATUZZI	181	0031
MARISTELA LOBO	186	0002
MILENA SALGUEIRO	188	0011
NAILA CRISTINA SOUZA	189	0067
ROSANE	193	0002
THIAGO DE OLIVEIRA DE PAIVA	198	0119
WALTINHO	200	0003

Eleitores Aptos 7006  
Total de votos Nominais 0248  
Branco 0002  
Nulos 0004  
Total Apurado 0254

Código Verificador: 9.708.083.636



ASSINATURA QR CODE:  
0F6D6BC406F140D40648DEB50BAC016D74077C  
4777CD4E26862AB90B41BB3B8C4F03D2E92B4F  
3F0770CC6F9AAFECD328BF7068887C4C99E09B  
6261DBA1B22E02

Código de identificação da carga  
544.065.665.795.046.023.396.472

Ver: 8.27.0.1

**ASSINATURAS**

PRESIDENTE *Rosângela da Costa Raia*

FISCAIS  
*Emanell Maren*

Totalizado por:  
Q 11/297646-2  
Júri 11/240.001-8  
Q. 10/240763-3

1a. VIA

**Justiça Eleitoral**  
Tribunal Regional Eleitoral RJ

Boletim de Urna  
Eleições Comunitárias

Eleição CT 03 - 2024-2027  
Turno Único  
(01/10/2023)

Município 60011  
RIO DE JANEIRO - CT 03

Zona Eleitoral 0001  
Seção Eleitoral 0060

Eleitores aptos 4280  
Comparecimento 0087  
Eleitores faltosos 4193

Código identificação UE 01825544  
Data de abertura da UE 01/10/2023  
Horário de abertura 08:00:01  
Data de fechamento da UE 01/10/2023  
Horário de fechamento 17:26:38

RESUMO DA CORRESPONDENCIA  
**520.935**

Código Verificador: 1.818.812.915

-----CONSELHEIRO TUTELAR-----

Nome do candidato	Num cand	Votos
SEU ALMIR	168	0001
GABRIELLE DOS REIS SOUTO	174	0005
GLORIA LUCIA MIRANDA	175	0004
Jô	178	0011
LEONARDO JUDICE AMATUZZI	181	0015
MARISTELA LOBO	186	0005
MILENA SALGUEIRO	188	0023
NAILA CRISTINA SOUZA	189	0006
REJANE	192	0001
RUTE DA FONSECA NEGREIROS	195	0010
WALTINHO	200	0004

Eleitores Aptos 4280  
Total de votos Nominais 0085  
Branco 0000  
Nulos 0002  
Total Apurado 0087

Código Verificador: 1.902.555.531



ASSINATURA QR CODE:  
B66A834224254528232DAACF567AC2E7FC4891  
AA9EC1EDF9D9027450432C7F779366A55EC096  
182A1EA9D30C5AEC6EF706D0EB110A0D4E8E15  
8FB1EB557C6700

Código de identificação da carga  
079.318.495.441.220.051.520.935

Ver: 8.27.0.1

**ASSINATURAS**

PRESIDENTE *Marcanda P. N. de Souza Santos*

FISCAIS  
*Amarelita de Jesus*  
*Luciana da Costa Mesquita*  
*Silma*