

# Eleição Conselho Tutelar 2023

## BOLETINS DE URNA

### CONSELHO TUTELAR 10

1a. VIA

Justiça Eleitoral  
Tribunal Regional Eleitoral RJ

Boletim de Urna

Eleições Comunitárias

Eleição CT 10 - 2024-2027  
Turno Único  
(01/10/2023)

Município 60011  
RIO DE JANEIRO - CT 10

Zona Eleitoral 0001  
Seção Eleitoral 0001

Eleitores aptos 6950  
Comparcimento 0245  
Eleitores faltosos 6705

Código Identificação UE 01766620  
Data de abertura da UE 01/10/2023  
Horário de abertura 08:02:21  
Data de fechamento da UE 01/10/2023  
Horário de fechamento 17:16:28

RESUMO DA CORRESPONDENCIA  
820.270

Código Verificador: 8.596.236.521

-----CONSELHEIRO TUTELAR-----

Nome do candidato	Num cand	Votos
AELMA	446	0001
AMAURY	447	0002
ANDREIA CESTARI	449	0017
BARBARA RAMOS MEDEIROS	450	0006
DAYANA LOPES ROSA DA COSTA	454	0019
NANDA GOMES	458	0002
GILBERTO DIAS	460	0004
GUADALUPE FLAVIA	461	0006
KEILA BAGARELLI	463	0022
LUANA DIOLINDA DA SILVA	466	0003
LUCAS GOMES DA SILVA	467	0004
MARCELE SENNA	470	0024
MARCIA CRISTINA ANJOS DE SOUZA	472	0108
MONIQUE JUSTO	475	0011
STHEFANY	479	0008
VITÓRIA	485	0003
WASHINGTON GOUVEA	487	0003

Eleitores Aptos 6950  
Total de votos Nominais 0243  
Branco 0000  
Nulos 0002  
Total Apurado 0245

Código Verificador: 1.369.030.649



ASSINATURA QR CODE:  
5A47697CFE3C9EDD29A24E8BD19A5D14490DA2  
CF575890DF076D565C308BF88A69701407A  
6C637EE81DF2C8479815CAE158D43DEB8C6971  
0A0FFA16AD760D

Código de identificação da carga  
281.439.397.093.368.603.820.270

Ver: 8.27.0.1

#### ASSINATURAS

PRESIDENTE

FISCAIS

totalizados: 245  
Brisson B. Luis  
Garniele D. Gama  
Julia F. Jasso

1a. VIA

Justiça Eleitoral  
Tribunal Regional Eleitoral RJ

Boletim de Urna

Eleições Comunitárias

Eleição CT 10 - 2024-2027  
Turno Único  
(01/10/2023)

Município 60011  
RIO DE JANEIRO - CT 10

Zona Eleitoral 0001  
Seção Eleitoral 0002

Eleitores aptos 6746  
Comparcimento 0238  
Eleitores faltosos 6508

Código Identificação UE 01840374  
Data de abertura da UE 01/10/2023  
Horário de abertura 08:00:07  
Data de fechamento da UE 01/10/2023  
Horário de fechamento 17:04:14

RESUMO DA CORRESPONDENCIA  
174.174

Código Verificador: 9.752.166.303

-----CONSELHEIRO TUTELAR-----

Nome do candidato	Num cand	Votos
AELMA	446	0002
AMAURY	447	0001
ANDREIA CESTARI	449	0013
BARBARA RAMOS MEDEIROS	450	0004
DAYANA LOPES ROSA DA COSTA	454	0008
NANDA GOMES	458	0009
GILBERTO DIAS	460	0009
GUADALUPE FLAVIA	461	0001
KEILA BAGARELLI	463	0002
LEANDRO ROSA CORREA	464	0001
PROFESSOR LINO	465	0001
LUANA DIOLINDA DA SILVA	466	0008
LUCAS GOMES DA SILVA	467	0001
MARCELE SENNA	470	0004
MARCIA CRISTINA ANJOS DE SOUZA	472	0073
MONIQUE JUSTO	475	0001
STHEFANY	479	0001
VALESCA	482	0001
VITÓRIA	485	0013
WASHINGTON GOUVEA	487	0075

Eleitores Aptos 6746  
Total de votos Nominais 0228  
Branco 0002  
Nulos 0008  
Total Apurado 0238

Código Verificador: 1.933.213.794



ASSINATURA QR CODE:  
475E067BCA59F5614322DFA093C2916205951  
7F6A1C8C84767D5E5F772E05FAF8A3790CDBCC  
7FF117ED58C5FD80B9E12EAF09D250A2FE09A2  
145F830F07AF0B

Código de identificação da carga  
028.813.244.567.545.687.174.174

Ver: 8.27.0.1

#### ASSINATURAS

PRESIDENTE

FISCAIS

totalizados: 238  
Brisson B. Luis  
Garniele D. Gama  
Julia F. Jasso

1a. VIA

Justiça Eleitoral  
Tribunal Regional Eleitoral RJ

Boletim de Urna

Eleições Comunitárias

Eleição CT 10 - 2024-2027  
Turno Único  
(01/10/2023)

Município 60011  
RIO DE JANEIRO - CT 10

Zona Eleitoral 0001  
Seção Eleitoral 0003

Eleitores aptos 5704  
Comparcimento 0081  
Eleitores faltosos 5623

Código Identificação UE 01824820  
Data de abertura da UE 01/10/2023  
Horário de abertura 08:08:12  
Data de fechamento da UE 01/10/2023  
Horário de fechamento 17:01:11

RESUMO DA CORRESPONDENCIA  
711.454

Código Verificador: 3.214.337.515

-----CONSELHEIRO TUTELAR-----

Nome do candidato	Num cand	Votos
AELMA	446	0001
ANDREIA CESTARI	449	0008
BARBARA RAMOS MEDEIROS	450	0002
DAYANA LOPES ROSA DA COSTA	454	0005
NANDA GOMES	458	0001
GILBERTO DIAS	460	0001
KEILA BAGARELLI	463	0009
MARCELE SENNA	470	0019
MARCIA CRISTINA ANJOS DE SOUZA	472	0016
MONIQUE JUSTO	475	0005
STHEFANY	479	0005
VITÓRIA	485	0001
WASHINGTON GOUVEA	487	0001

Eleitores Aptos 5704  
Total de votos Nominais 0079  
Branco 0001  
Nulos 0001  
Total Apurado 0081

Código Verificador: 9.178.365.224



ASSINATURA QR CODE:  
428922C6AB7317A84F0568327A7E297B7E0FDF  
E205E5405CFF86D4B741246A5CF539CC68849  
2491BAEDF17718997903AA49DF203C1A2203C  
4B5679408350F

Código de identificação da carga  
513.762.845.216.912.153.711.454

Ver: 8.27.0.1

#### ASSINATURAS

PRESIDENTE

FISCAIS

totalizados: 81  
Brisson B. Luis  
Garniele D. Gama  
Julia F. Jasso

1a. VIA

Justiça Eleitoral  
Tribunal Regional Eleitoral RJ

Boletim de Urna

Eleições Comunitárias

Eleição CT 10 - 2024-2027  
Turno Único  
(01/10/2023)

Município 60011  
RIO DE JANEIRO - CT 10

Zona Eleitoral 0001  
Seção Eleitoral 0004

Eleitores aptos 4503  
Comparcimento 0127  
Eleitores faltosos 4376

Código Identificação UE 01838622  
Data de abertura da UE 01/10/2023  
Horário de abertura 08:00:01  
Data de fechamento da UE 01/10/2023  
Horário de fechamento 17:02:38

RESUMO DA CORRESPONDENCIA  
896.960

Código Verificador: 8.974.351.552

-----CONSELHEIRO TUTELAR-----

Nome do candidato	Num cand	Votos
AELMA	446	0002
ANDREIA CESTARI	449	0005
BARBARA RAMOS MEDEIROS	450	0001
DAYANA LOPES ROSA DA COSTA	454	0009
NANDA GOMES	458	0001
GILBERTO DIAS	460	0017
GUADALUPE FLAVIA	461	0002
KEILA BAGARELLI	463	0004
LUANA DIOLINDA DA SILVA	466	0009
LUCAS GOMES DA SILVA	467	0021
MARCELE SENNA	470	0031
MARCIA CRISTINA ANJOS DE SOUZA	472	0014
STHEFANY	479	0003
VITÓRIA	485	0001

Eleitores Aptos 4503  
Total de votos Nominais 0120  
Branco 0000  
Nulos 0007  
Total Apurado 0127

Código Verificador: 2.814.841.215



ASSINATURA QR CODE:  
986FF7CD38798A901B5857ABC01C715057AD7C  
5E8904880C79FBBAC297B319B2935FDC150F21  
933AD0579A1A23CAAD67395CDBA11A239A408  
404FC640283D03

Código de identificação da carga  
907.601.344.285.117.966.896.960

Ver: 8.27.0.1

#### ASSINATURAS

PRESIDENTE

FISCAIS

totalizados: 127  
Brisson B. Luis  
Garniele D. Gama  
Julia F. Jasso



# Eleição Conselho Tutelar 2023

## BOLETINS DE URNA

### CONSELHO TUTELAR 10



1a. VIA

Justiça Eleitoral  
Tribunal Regional Eleitoral RJ

Boletim de Urna

Eleições Comunitárias

Eleição CT 10 - 2024-2027  
Turno Único  
(01/10/2023)

Município 60011  
RIO DE JANEIRO - CT 10

Zona Eleitoral 0001  
Seção Eleitoral 0005

Eleitores aptos 4396  
Comparcimento 0085  
Eleitores faltosos 4311

Código Identificação UE 01788474  
Data de abertura da UE 01/10/2023  
Horário de abertura 08:00:01  
Data de fechamento da UE 01/10/2023  
Horário de fechamento 17:00:40

RESUMO DA CORRESPONDENCIA  
232.303

Código Verificador: 1.552.676.665

-----CONSELHEIRO TUTELAR-----

Nome do candidato Num cand Votos

AEIDMA 446 0004  
AMAUUV 447 0003  
ANDREIA CESTARI 449 0005  
DAYANA LOPES ROSA DA COSTA

-----) 454 0024  
NANDA GOMES 458 0001  
GUADALUPE FLAVIA 461 0007  
KEILA BAGARELLI 463 0005  
LUANA DIOLINDA DA SILVA 466 0003  
MARCELE SENNA 470 0014  
MARCIA CRISTINA ANJOS DE SOUZA

-----) 472 0002  
MONIQUE JUSTO 475 0005  
STHEFANY 479 0008  
VIRGINIA DE FATIMA GONCALVES

-----) 484 0001  
VITORIA 485 0001

Eleitores Aptos 4396  
Total de votos Nominais 0083

Branco 0000  
Nulos 0002  
Total Apurado 0085

Código Verificador: 0.594.794.286



ASSINATURA QR CODE:  
CE2AFA430CA23EF7722DF18CC59A1E9DD6586  
5C6836FF766C20D841D7030740E6981092E44  
22D2D55036FB08019391F35C00050649A3A7CC  
59556C40DF1C05

Código de identificação da carga  
897.500.444.854.522.894.232.303

Ver: 8.27.0.1

ASSINATURAS

PRESIDENTE *A. Kayen*  
FISCAIS *Jurelino*

totaliz job: 85

*Cristina B. Luis*

*Gabriel D. Gama*

*Juliana F. Jasser*

1a. VIA

Justiça Eleitoral  
Tribunal Regional Eleitoral RJ

Boletim de Urna

Eleições Comunitárias

Eleição CT 10 - 2024-2027  
Turno Único  
(01/10/2023)

Município 60011  
RIO DE JANEIRO - CT 10

Zona Eleitoral 0001  
Seção Eleitoral 0006

Eleitores aptos 4063  
Comparcimento 0095  
Eleitores faltosos 3968

Código Identificação UE 01837250  
Data de abertura da UE 01/10/2023  
Horário de abertura 08:00:46  
Data de fechamento da UE 01/10/2023  
Horário de fechamento 17:07:43

RESUMO DA CORRESPONDENCIA  
943.443

Código Verificador: 0.594.127.994

-----CONSELHEIRO TUTELAR-----

Nome do candidato Num cand Votos

AEIDMA 446 0002  
AMAUUV 447 0004  
BARBARA RAMOS MEDEIROS 450 0004  
DAYANA LOPES ROSA DA COSTA

-----) 454 0004  
EUZA CARLA 457 0001  
NANDA GOMES 458 0007  
GILBERTO DIAS 460 0002  
GUADALUPE FLAVIA 461 0002  
LUANA DIOLINDA DA SILVA 466 0006  
MARCELE SENNA 470 0017  
MARCIA CRISTINA ANJOS DE SOUZA

-----) 472 0001  
PROFESSOR MARCOS LIMA 473 0001  
MONIQUE JUSTO 475 0003  
STHEFANY 479 0007  
VITORIA 485 0001

Eleitores Aptos 4063  
Total de votos Nominais 0092

Branco 0001  
Nulos 0002  
Total Apurado 0095

Código Verificador: 3.623.956.862



ASSINATURA QR CODE:  
5C1F41D3CABED4FB38C38D16805E46A8718A2  
795A4C09901ECC1E1ACDCB81382E557AED25  
04AEF667001681E4F2A28F4DD8A38A189FD48  
3370DE25786C04

Código de identificação da carga  
584.469.248.844.450.448.943.443

Ver: 8.27.0.1

ASSINATURAS

PRESIDENTE *Rafael Oliveira dos Santos*  
FISCAIS *Cláudia Santos de Souza*

*Cláudia Santos de Souza*

*Juliana F. Jasser*

*Diêdo Fiscal*

totaliz job: 95

*Cristina B. Luis*

*Gabriel D. Gama*

*Juliana F. Jasser*

1a. VIA

Justiça Eleitoral  
Tribunal Regional Eleitoral RJ

Boletim de Urna

Eleições Comunitárias

Eleição CT 10 - 2024-2027  
Turno Único  
(01/10/2023)

Município 60011  
RIO DE JANEIRO - CT 10

Zona Eleitoral 0001  
Seção Eleitoral 0007

Eleitores aptos 6337  
Comparcimento 0235  
Eleitores faltosos 6102

Código Identificação UE 01772584  
Data de abertura da UE 01/10/2023  
Horário de abertura 08:00:01  
Data de fechamento da UE 01/10/2023  
Horário de fechamento 17:00:30

RESUMO DA CORRESPONDENCIA  
075.157

Código Verificador: 3.053.349.109

-----CONSELHEIRO TUTELAR-----

Nome do candidato Num cand Votos

AEIDMA 446 0013  
AMAUUV 447 0023  
ANDREIA CESTARI 449 0009  
BARBARA RAMOS MEDEIROS 450 0007  
DAYANA LOPES ROSA DA COSTA

-----) 454 0014  
NANDA GOMES 458 0004  
GILBERTO DIAS 460 0002  
GUADALUPE FLAVIA 461 0006  
KEILA BAGARELLI 463 0031  
PROFESSOR LINO 465 0001  
LUANA DIOLINDA DA SILVA 466 0005  
TIA LU 469 0001  
MARCELE SENNA 470 0045  
MARCIA CRISTINA ANJOS DE SOUZA

-----) 472 0007  
MONIQUE JUSTO 475 0019  
STHEFANY 479 0029  
VIRGINIA DE FATIMA GONCALVES

-----) 484 0004  
VITORIA 485 0011

Eleitores Aptos 6337  
Total de votos Nominais 0231

Branco 0000  
Nulos 0004  
Total Apurado 0235

Código Verificador: 4.335.310.888



ASSINATURA QR CODE:  
E18ADBD776FAA16C283E80F0062D30602C269  
A319785866068D4D53C48119BF9562F66667C  
D861BA1EDD0DE977C628FE2428D9288C9AC486  
0E54F5632A502

Código de identificação da carga  
968.207.730.882.185.452.075.157

Ver: 8.27.0.1

ASSINATURAS

PRESIDENTE *Juliana F. Jasser*  
FISCAIS *Diêdo Fiscal*

*Diêdo Fiscal*

totaliz job: 25

*Cristina B. Luis*

*Gabriel D. Gama*

*Juliana F. Jasser*

1a. VIA

Justiça Eleitoral  
Tribunal Regional Eleitoral RJ

Boletim de Urna

Eleições Comunitárias

Eleição CT 10 - 2024-2027  
Turno Único  
(01/10/2023)

Município 60011  
RIO DE JANEIRO - CT 10

Zona Eleitoral 0001  
Seção Eleitoral 0008

Eleitores aptos 4858  
Comparcimento 0132  
Eleitores faltosos 4726

Código Identificação UE 01838226  
Data de abertura da UE 01/10/2023  
Horário de abertura 08:01:03  
Data de fechamento da UE 01/10/2023  
Horário de fechamento 17:10:07

RESUMO DA CORRESPONDENCIA  
603.890

Código Verificador: 0.982.986.696

-----CONSELHEIRO TUTELAR-----

Nome do candidato Num cand Votos

ANDREIA CESTARI 449 0001  
DAYANA LOPES ROSA DA COSTA

-----) 454 0002  
NANDA GOMES 458 0002  
GILBERTO DIAS 460 0007  
KEILA BAGARELLI 463 0018  
PROFESSOR LINO 465 0001  
LUANA DIOLINDA DA SILVA 466 0011  
LUAS GOMES DA SILVA 467 0017  
MARCELE SENNA 470 0019  
MARCIA CRISTINA ANJOS DE SOUZA

-----) 472 0018  
MONIQUE JUSTO 475 0001  
STHEFANY 479 0001  
VITORIA 485 0026

Eleitores Aptos 4858  
Total de votos Nominais 0124

Branco 0002  
Nulos 0006  
Total Apurado 0132

Código Verificador: 7.789.721.193

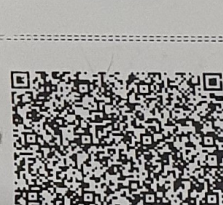

ASSINATURA QR CODE:  
BF35E8C4F0FB85E7A0D623D60D31D10DDC7048  
BD508FA11613AF30C64820A86844A1A619C807  
3BD933CEC83B1F8A22E098E297DEE2A518A105  
8617711580D108

Código de identificação da carga  
645.075.522.450.749.348.603.890

Ver: 8.27.0.1

ASSINATURAS

PRESIDENTE *Juliana F. Jasser*  
FISCAIS *Cristina B. Luis*

*Juliana F. Jasser*

totaliz job: 132

*Cristina B. Luis*

*Gabriel D. Gama*

*Juliana F. Jasser*

# Eleição Conselho Tutelar 2023

## BOLETINS DE URNA CONSELHO TUTELAR 10

1a. VIA

Justiça Eleitoral  
Tribunal Regional Eleitoral RJ

Boletim de Urna  
Eleições Comunitárias  
Eleição CT 10 - 2024-2027  
Turno Único  
(01/10/2023)  
Município RIO DE JANEIRO - CT 10 60011  
Zona Eleitoral 0001  
Seção Eleitoral 0009  
Eleitores aptos 4367  
Comparecimento 0187  
Eleitores faltosos 4180  
Código Identificação UE 01834663  
Data de abertura da UE 01/10/2023  
Horário de abertura 08:03:28  
Data de fechamento da UE 01/10/2023  
Horário de fechamento 17:09:48

RESUMO DA CORRESPONDENCIA  
861.768

Código Verificador: 3.457.473.280

-----CONSELHEIRO TUTELAR-----

Nome do candidato	Num cand	Votos
AEADMA	446	0027
ANDREIA CESTARI	449	0020
BARBARA RAMOS MEDEIROS	450	0002
GUADALUPE FLAVIA	461	0002
KEILA BAGARELLI	463	0098
PROFESSOR LINO	465	0004
LUANA DIOLINDA DA SILVA	466	0004
LUCAS GOMES DA SILVA	467	0002
MARCELE SENNA	470	0003
MARCIA CRISTINA ANJOS DE SOUZA	472	0019
MONIQUE JUSTO	475	0002
STHEFANY	479	0001
VITORIA	485	0003

Eleitores Aptos 4367  
Total de votos Nominais 0187  
Branco 0000  
Nulos 0000  
Total Apurado 0187

Código Verificador: 5.340.089.297



ASSINATURA QR CODE:  
85E3A45F15B0127C948146AE28A03ED0510BA7  
E446EDC0E7859CB7C235FB8BE4F00DE540A79  
B9CE9786A6F7663237F7F8FFB6AAEF49BC8305  
9087419ACF4909

Código de identificação da carga  
533.964.522.239.589.219.861.768

Ver: 8.27.0.1

ASSINATURAS

PRESIDENTE *[assinatura]*  
FISCAIS  
*João Victor S. Silva*

*Mesário G. Silva*  
*Paulo Henrique*  
*Arnaldo Diniz*  
totalizado: 187  
*Grizson B. Luis*  
*Gabriel D. Gomes*  
*Lucia F. Sousa*

1a. VIA

Justiça Eleitoral  
Tribunal Regional Eleitoral RJ

Boletim de Urna  
Eleições Comunitárias  
Eleição CT 10 - 2024-2027  
Turno Único  
(01/10/2023)  
Município RIO DE JANEIRO - CT 10 60011  
Zona Eleitoral 0001  
Seção Eleitoral 0010  
Eleitores aptos 5007  
Comparecimento 0076  
Eleitores faltosos 4931  
Código Identificação UE 01788503  
Data de abertura da UE 01/10/2023  
Horário de abertura 08:06:28  
Data de fechamento da UE 01/10/2023  
Horário de fechamento 17:08:49

RESUMO DA CORRESPONDENCIA  
994.093

Código Verificador: 8.109.213.568

-----CONSELHEIRO TUTELAR-----

Nome do candidato	Num cand	Votos
AMAURY	447	0002
ANDREIA CESTARI	449	0003
BARBARA RAMOS MEDEIROS	450	0004
DAYANA LOPES ROSA DA COSTA	454	0005
GILBERTO DIAS	460	0001
GUADALUPE FLAVIA	461	0001
KEILA BAGARELLI	463	0002
LUANA DIOLINDA DA SILVA	466	0009
LUCAS GOMES DA SILVA	467	0001
MARCELE SENNA	470	0020
MARCIA CRISTINA ANJOS DE SOUZA	472	0003
MONIQUE JUSTO	475	0006
STHEFANY	479	0012
VITORIA	485	0006

Eleitores Aptos 5007  
Total de votos Nominais 0076  
Branco 0000  
Nulos 0001  
Total Apurado 0076  
Código Verificador: 6.881.715.168



ASSINATURA QR CODE:  
5AEF2804845FEEC149AF348842EC6136F40878  
50C4C8A8400116A7D315F1B56F9CD6698A6B1D  
C1E72B813D946078E98520A8A668EE9FF80B32  
5BAD7F380A0A0A

Código de identificação da carga  
038.914.108.389.642.446.994.093

Ver: 8.27.0.1

ASSINATURAS

PRESIDENTE *[assinatura]*  
FISCAIS  
*Simone da Costa S. Santos*

*Sergio Luiz Barros*  
*de Souza*  
*Domares F. Nascimento*  
Totalizado: 76  
*Grizson B. Luis*  
*Gabriel D. Gomes*  
*Lucia F. Sousa*

1a. VIA

Justiça Eleitoral  
Tribunal Regional Eleitoral RJ

Boletim de Urna  
Eleições Comunitárias  
Eleição CT 10 - 2024-2027  
Turno Único  
(01/10/2023)  
Município RIO DE JANEIRO - CT 10 60011  
Zona Eleitoral 0001  
Seção Eleitoral 0011  
Eleitores aptos 4484  
Comparecimento 0130  
Eleitores faltosos 4354  
Código Identificação UE 01791451  
Data de abertura da UE 01/10/2023  
Horário de abertura 08:00:01  
Data de fechamento da UE 01/10/2023  
Horário de fechamento 17:02:02

RESUMO DA CORRESPONDENCIA  
381.554

Código Verificador: 8.012.493.097

-----CONSELHEIRO TUTELAR-----

Nome do candidato	Num cand	Votos
AEADMA	446	0002
AMAURY	447	0002
ANDREIA CESTARI	449	0006
BARBARA RAMOS MEDEIROS	450	0001
DAYANA LOPES ROSA DA COSTA	454	0032
NANDA GOMES	458	0001
GILBERTO DIAS	460	0007
GUADALUPE FLAVIA	461	0001
KEILA BAGARELLI	463	0012
LUANA DIOLINDA DA SILVA	466	0005
LUCAS GOMES DA SILVA	467	0003
MARCELE SENNA	470	0036
MARCIA CRISTINA ANJOS DE SOUZA	472	0002
MONIQUE JUSTO	475	0015
VITORIA	485	0005

Eleitores Aptos 4484  
Total de votos Nominais 0130  
Branco 0000  
Nulos 0000  
Total Apurado 0130

Código Verificador: 6.555.003.657



ASSINATURA QR CODE:  
91102B73FBF49BB91A783E21920A893CB2883  
CBCE13F438C604A08BA72FBC8AA4ED96047B1  
E58BE41BBEEAED8870B9F979A4F9E163F012B1  
A8161EED057D08

Código de identificação da carga  
271.338.458.597.289.684.381.654

Ver: 8.27.0.1

ASSINATURAS

PRESIDENTE *[assinatura]*  
FISCAIS  
*Emanali S. de Mendonça*

*Rubia B. M. Niana*  
*Paulo*  
totalizado: 130  
*Grizson B. Luis*  
*Gabriel D. Gomes*  
*Lucia F. Sousa*

2a. VIA

Justiça Eleitoral  
Tribunal Regional Eleitoral RJ

Boletim de Urna  
Eleições Comunitárias  
Eleição CT 10 - 2024-2027  
Turno Único  
(01/10/2023)  
Município RIO DE JANEIRO - CT 10 60011  
Zona Eleitoral 0001  
Seção Eleitoral 0012  
Eleitores aptos 7558  
Comparecimento 0252  
Eleitores faltosos 7306  
Código Identificação UE 01790291  
Data de abertura da UE 01/10/2023  
Horário de abertura 08:00:34  
Data de fechamento da UE 01/10/2023  
Horário de fechamento 17:05:01

RESUMO DA CORRESPONDENCIA  
665.460

Código Verificador: 2.411.046.320

-----CONSELHEIRO TUTELAR-----

Nome do candidato	Num cand	Votos
AEADMA	446	0007
ANDREIA CESTARI	449	0024
BARBARA RAMOS MEDEIROS	450	0020
DAYANA LOPES ROSA DA COSTA	454	0003
NANDA GOMES	458	0002
GUADALUPE FLAVIA	461	0002
KEILA BAGARELLI	463	0073
PROFESSOR LINO	465	0002
LUANA DIOLINDA DA SILVA	466	0024
LUCAS GOMES DA SILVA	467	0002
MARCELE SENNA	470	0026
MARCIA CRISTINA ANJOS DE SOUZA	472	0011
MONIQUE JUSTO	475	0017
STHEFANY	479	0023
VIRGINIA DE FATIMA GONCALVES	484	0001
VITORIA	485	0012

Eleitores Aptos 7558  
Total de votos Nominais 0249  
Branco 0000  
Nulos 0003  
Total Apurado 0252

Código Verificador: 6.100.739.743

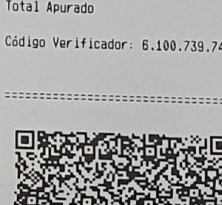

ASSINATURA QR CODE:  
4983E93A006EB1AESC788995698CB50B0F997  
244F87178A1D64255C1FDD963C679384870490  
A9B0C926738206241529902859537F70B358F  
10581EBE11D408

Código de identificação da carga  
937.904.227.263.366.877.665.460

Ver: 8.27.0.1

ASSINATURAS

PRESIDENTE *[assinatura]*  
FISCAIS  
*Lucia Pereira*

*Luciano Nascimento*  
totalizado: 252  
*Grizson B. Luis*  
*Gabriel D. Gomes*  
*Lucia F. Sousa*

# Eleição Conselho Tutelar 2023

## BOLETINS DE URNA CONSELHO TUTELAR 10

1a. VIA

Justiça Eleitoral  
Tribunal Regional Eleitoral RJ

Boletim de Urna

Eleições Comunitárias

Eleição CT 10 - 2024-2027  
Turno Único  
(01/10/2023)

Município RIO DE JANEIRO - CT 10 60011

Zona Eleitoral 0001  
Seção Eleitoral 0013

Eleitores aptos 7502  
Comparecimento 0240  
Eleitores faltosos 7262

Código identificação UE 01758033  
Data de abertura da UE 01/10/2023  
Horário de abertura 08:00:38  
Data de fechamento da UE 01/10/2023  
Horário de fechamento 17:05:16

RESUMO DA CORRESPONDENCIA  
004.245

Código Verificador: 7.455.636.226

-----CONSELHEIRO TUTELAR-----

Nome do candidato	Num cand	Votos
AELDMA	446	0022
AMAURY	447	0001
ANDREIA CESTARI	449	0022
BARBARA RAMOS MEDEIROS	450	0007
DAYANA LOPES ROSA DA COSTA	454	0002
GUADALUPE FLAVIA	461	0003
KEILA BAGARELLI	463	0112
PROFESSOR LINO	465	0002
LUANA DIOLINDA DA SILVA	466	0004
MARCELE SENNA	470	0006
MARCIA CRISTINA ANJOS DE SOUZA	472	0037
MONIQUE JUSTO	475	0001
STHEFANY	479	0004
VIRGINIA DE FATIMA GONCALVES	484	0010
VITORIA	485	0006

Eleitores Aptos 7502  
Total de votos Nominais 0239  
Branco 0000  
Nulos 0001  
Total Apurado 0240

Código Verificador: 7.540.104.441



ASSINATURA QR CODE:  
0CFCADBE0C23F798B83BA0B64A1D24720007F  
279F3B098754CF908A069A32B8A61CF59812A  
F1C4D08AC947B2E5DF018065FA58851843  
B52EE9CDF2AC0A

Código de identificação da carga  
230.934.636.893.545.125.004.245

Ver: 8.27.0.1

ASSINATURAS

PRESIDENTE  
*Raiane Conde Moraes*

FISCAIS  
*Selma Nardes*

totalizado: 240

*Cris Dora B. Reis*  
*Gabriel D. Gomes*  
*Júlia F. Jossa*

1a. VIA

Justiça Eleitoral  
Tribunal Regional Eleitoral RJ

Boletim de Urna

Eleições Comunitárias

Eleição CT 10 - 2024-2027  
Turno Único  
(01/10/2023)

Município RIO DE JANEIRO - CT 10 60011

Zona Eleitoral 0001  
Seção Eleitoral 0014

Eleitores aptos 7927  
Comparecimento 0265  
Eleitores faltosos 7662

Código identificação UE 01779149  
Data de abertura da UE 01/10/2023  
Horário de abertura 08:01:38  
Data de fechamento da UE 01/10/2023  
Horário de fechamento 17:06:43

RESUMO DA CORRESPONDENCIA  
359.490

Código Verificador: 4.981.178.202

-----CONSELHEIRO TUTELAR-----

Nome do candidato	Num cand	Votos
ADRIANA SILVA	445	0001
AELDMA	446	0007
AMAURY	447	0011
ANDREIA CESTARI	449	0022
BARBARA RAMOS MEDEIROS	450	0015
DAYANA LOPES ROSA DA COSTA	454	0009
EUZA CARLA	457	0001
NANDA GOMES	458	0004
GILBERTO DIAS	460	0001
GUADALUPE FLAVIA	461	0003
KEILA BAGARELLI	463	0099
LUANA DIOLINDA DA SILVA	466	0016
LUCAS GOMES DA SILVA	467	0001
MARCELE SENNA	470	0028
MARCIA CRISTINA ANJOS DE SOUZA	472	0010
MONIQUE JUSTO	475	0010
STHEFANY	479	0014
VIRGINIA DE FATIMA GONCALVES	484	0003
VITORIA	485	0006

Eleitores Aptos 7927  
Total de votos Nominais 0261  
Branco 0001  
Nulos 0003  
Total Apurado 0265

Código Verificador: 8.090.722.886



ASSINATURA QR CODE:  
B68BFED9409730E43EBE84FC1D0E0840884A2  
58B0FE0D73F7400808C98728C3D6E4346A75D  
C520CDD5C4719F5906A432F80D9D398440A9BC  
BD287C1A8F1508

Código de identificação da carga  
200.631.716.890.838.190.359.490

Ver: 8.27.0.1

ASSINATURAS

PRESIDENTE  
*João de Deus*

FISCAIS  
*Selma Nardes*

totalizado: 265

*Cris Dora B. Reis*  
*Gabriel D. Gomes*  
*Júlia F. Jossa*

2a. VIA

Justiça Eleitoral  
Tribunal Regional Eleitoral RJ

Boletim de Urna

Eleições Comunitárias

Eleição CT 10 - 2024-2027  
Turno Único  
(01/10/2023)

Município RIO DE JANEIRO - CT 10 60011

Zona Eleitoral 0001  
Seção Eleitoral 0015

Eleitores aptos 6938  
Comparecimento 0303  
Eleitores faltosos 6635

Código identificação UE 01775789  
Data de abertura da UE 01/10/2023  
Horário de abertura 08:50:16  
Data de fechamento da UE 01/10/2023  
Horário de fechamento 17:06:23

RESUMO DA CORRESPONDENCIA  
408.008

Código Verificador: 9.458.605.779

-----CONSELHEIRO TUTELAR-----

Nome do candidato	Num cand	Votos
AELDMA	446	0030
AMAURY	447	0003
ANDREIA CESTARI	449	0023
GILBERTO DIAS	460	0003
GUADALUPE FLAVIA	461	0001
KEILA BAGARELLI	463	0184
LUANA DIOLINDA DA SILVA	466	0002
LUCAS GOMES DA SILVA	467	0002
MARCELE SENNA	470	0013
MARCIA CRISTINA ANJOS DE SOUZA	472	0027
MONIQUE JUSTO	475	0004
STHEFANY	479	0001
VIRGINIA DE FATIMA GONCALVES	484	0001
VITORIA	485	0008

Eleitores Aptos 6938  
Total de votos Nominais 0302  
Branco 0001  
Nulos 0000  
Total Apurado 0303

Código Verificador: 9.469.683.942



ASSINATURA QR CODE:  
95E778C809CC87536228A710A339770AEDB1FA  
41B4940CE919AF3AD959EBCADE62FB6293A86  
56D547A52BC31F471CAFE44DDC63C5084EA349  
414A283E92AC02

Código de identificação da carga  
786.489.407.848.220.495.408.008

Ver: 8.27.0.1

ASSINATURAS

PRESIDENTE  
*Marcela Maria de Oliveira Majano*

FISCAIS  
*Selma Nardes*

totalizado: 303

*Cris Dora B. Reis*  
*Gabriel D. Gomes*  
*Júlia F. Jossa*

1a. VIA

Justiça Eleitoral  
Tribunal Regional Eleitoral RJ

Boletim de Urna

Eleições Comunitárias

Eleição CT 10 - 2024-2027  
Turno Único  
(01/10/2023)

Município RIO DE JANEIRO - CT 10 60011

Zona Eleitoral 0001  
Seção Eleitoral 0017

Eleitores aptos 6880  
Comparecimento 0130  
Eleitores faltosos 6750

Código identificação UE 01779693  
Data de abertura da UE 01/10/2023  
Horário de abertura 08:00:01  
Data de fechamento da UE 01/10/2023  
Horário de fechamento 17:05:26

RESUMO DA CORRESPONDENCIA  
852.688

Código Verificador: 4.726.927.194

-----CONSELHEIRO TUTELAR-----

Nome do candidato	Num cand	Votos
AMAURY	447	0001
ANDREIA CESTARI	449	0002
BARBARA RAMOS MEDEIROS	450	0001
DAYANA LOPES ROSA DA COSTA	454	0050
NANDA GOMES	458	0001
GUADALUPE FLAVIA	461	0002
KEILA BAGARELLI	463	0007
LUANA DIOLINDA DA SILVA	466	0006
LUCAS GOMES DA SILVA	467	0004
MARCELE SENNA	470	0029
MONIQUE JUSTO	475	0001
STHEFANY	479	0026

Eleitores Aptos 6880  
Total de votos Nominais 0130  
Branco 0000  
Nulos 0000  
Total Apurado 0130

Código Verificador: 0.218.300.770



ASSINATURA QR CODE:  
2C2FFA292E238FD384F2ADBC0A82283C88D9  
DE4FF13EC1586434E945260D5694878E1A1C95  
F886G8A9D561884BCF0403272FC25F26D8A3  
4890128330B208

Código de identificação da carga  
160.227.000.076.960.720.852.688

Ver: 8.27.0.1

ASSINATURAS

PRESIDENTE  
*Christiana Santana*

FISCAIS  
*Luiz de Souza da Costa*  
*Ana Carolina Passos*

totalizado: 130

*Cris Dora B. Reis*  
*Gabriel D. Gomes*  
*Júlia F. Jossa*



# Eleição Conselho Tutelar 2023

## BOLETINS DE URNA CONSELHO TUTELAR 10



1a. VIA	1a. VIA	1a. VIA	1a. VIA																																																																																																																																																									
<p>Justiça Eleitoral Tribunal Regional Eleitoral RJ</p> <p>Boletim de Urna</p> <p>Eleições Comunitárias</p> <p>Eleição CT 10 - 2024-2027 Turno Único (01/10/2023)</p> <p>Município RIO DE JANEIRO - CT 10 60011</p> <p>Zona Eleitoral 0001 Seção Eleitoral 0018</p> <p>Eleitores aptos 7800 Comparecimento 0233 Eleitores faltosos 7567</p> <p>Código Identificação UE 01757997 Data de abertura da UE 01/10/2023 Horário de abertura 08:00:01 Data de fechamento da UE 01/10/2023 Horário de fechamento 17:04:49</p> <p>RESUMO DA CORRESPONDENCIA 482.041</p> <p>Código Verificador: 5.140.565.738</p> <p>-----CONSELHEIRO TUTELAR----- Nome do candidato Num cand Votos</p> <table border="1"><tr><td>ANDREIA CESTARI</td><td>449</td><td>0007</td></tr><tr><td>DAYANA LOPES ROSA DA COSTA</td><td>454</td><td>0053</td></tr><tr><td>GILBERTO DIAS</td><td>460</td><td>0022</td></tr><tr><td>GUADALUPE FLAVIA</td><td>461</td><td>0005</td></tr><tr><td>KEILA BAGARELLI</td><td>463</td><td>0021</td></tr><tr><td>LUANA DIOLINDA DA SILVA</td><td>466</td><td>0018</td></tr><tr><td>LUCAS GOMES DA SILVA</td><td>467</td><td>0007</td></tr><tr><td>MARCELE SENNA</td><td>470</td><td>0051</td></tr><tr><td>MARCIA CRISTINA ANJOS DE SOUZA</td><td>472</td><td>0002</td></tr><tr><td>STHEFANY</td><td>479</td><td>0039</td></tr><tr><td>VIRGINIA DE FATIMA GONÇALVES</td><td>484</td><td>0002</td></tr><tr><td>VITÓRIA</td><td>485</td><td>0002</td></tr></table> <p>Eleitores Aptos 7800 Total de votos Nominais 0229 Branços 0001 Nulos 0003 Total Apurado 0233</p> <p>Código Verificador: 9.545.081.148</p> <p>ASSINATURA QR CODE: B15EEB81B2D646731E0771250FD9902319EF00 D28533B181707E909498E683271235E998A834 95085A2F57F377889422A7043748ECDF0CF205 9D5B462F639604</p> <p>Código de identificação da carga 251.136.202.685.478.731.482.041</p> <p>Ver: 8.27.0.1</p> <p>ASSINATURAS</p> <p>PRESIDENTE <i>Alexandra dos Santos Lopes</i></p> <p>FISCAIS <i>David de Jesus</i></p> <p>Total aptos: 233 Bris Tereza B. Leis Gabriela D. Gomes Juliana F. Assoc</p>	ANDREIA CESTARI	449	0007	DAYANA LOPES ROSA DA COSTA	454	0053	GILBERTO DIAS	460	0022	GUADALUPE FLAVIA	461	0005	KEILA BAGARELLI	463	0021	LUANA DIOLINDA DA SILVA	466	0018	LUCAS GOMES DA SILVA	467	0007	MARCELE SENNA	470	0051	MARCIA CRISTINA ANJOS DE SOUZA	472	0002	STHEFANY	479	0039	VIRGINIA DE FATIMA GONÇALVES	484	0002	VITÓRIA	485	0002	<p>Justiça Eleitoral Tribunal Regional Eleitoral RJ</p> <p>Boletim de Urna</p> <p>Eleições Comunitárias</p> <p>Eleição CT 10 - 2024-2027 Turno Único (01/10/2023)</p> <p>Município RIO DE JANEIRO - CT 10 60011</p> <p>Zona Eleitoral 0001 Seção Eleitoral 0019</p> <p>Eleitores aptos 6085 Comparecimento 0272 Eleitores faltosos 5813</p> <p>Código Identificação UE 01639279 Data de abertura da UE 01/10/2023 Horário de abertura 08:00:01 Data de fechamento da UE 01/10/2023 Horário de fechamento 17:10:08</p> <p>RESUMO DA CORRESPONDENCIA 147.765</p> <p>Código Verificador: 5.336.181.121</p> <p>-----CONSELHEIRO TUTELAR----- Nome do candidato Num cand Votos</p> <table border="1"><tr><td>ANDREIA CESTARI</td><td>449</td><td>0005</td></tr><tr><td>DAYANA LOPES ROSA DA COSTA</td><td>454</td><td>0001</td></tr><tr><td>NANDA GOMES</td><td>458</td><td>0146</td></tr><tr><td>GILBERTO DIAS</td><td>460</td><td>0021</td></tr><tr><td>KEILA BAGARELLI</td><td>463</td><td>0001</td></tr><tr><td>LUANA DIOLINDA DA SILVA</td><td>466</td><td>0001</td></tr><tr><td>LUCAS GOMES DA SILVA</td><td>467</td><td>0006</td></tr><tr><td>MARCELE SENNA</td><td>470</td><td>0005</td></tr><tr><td>MARCIA CRISTINA ANJOS DE SOUZA</td><td>472</td><td>0074</td></tr><tr><td>VITÓRIA</td><td>485</td><td>0001</td></tr><tr><td>WASHINGTON GOUVEA</td><td>487</td><td>0007</td></tr></table> <p>Eleitores Aptos 6085 Total de votos Nominais 0268 Branços 0000 Nulos 0004 Total Apurado 0272</p> <p>Código Verificador: 6.099.719.634</p> <p>ASSINATURA QR CODE: 64789A7D2ACFD3CCBF98C09784FC3DD7729D2 C6E9276D4191264C6D5183A5D1528FACDACC0 CB71B2DADA86ED932315C0E0DD8A752487F6E1B 99860994551D02</p> <p>Código de identificação da carga 099.520.156.069.268.363.147.765</p> <p>Ver: 8.27.0.1</p> <p>ASSINATURAS</p> <p>PRESIDENTE <i>Ana Paula Roque Pequeno</i></p> <p>FISCAIS <i>Anderson Luiz Vendeira</i> <i>Marcia Cristina Anjos de Souza</i> <i>George Renato dos Santos</i></p> <p>Total aptos: 272 Bris Tereza B. Leis Gabriela D. Gomes Juliana F. Assoc</p>	ANDREIA CESTARI	449	0005	DAYANA LOPES ROSA DA COSTA	454	0001	NANDA GOMES	458	0146	GILBERTO DIAS	460	0021	KEILA BAGARELLI	463	0001	LUANA DIOLINDA DA SILVA	466	0001	LUCAS GOMES DA SILVA	467	0006	MARCELE SENNA	470	0005	MARCIA CRISTINA ANJOS DE SOUZA	472	0074	VITÓRIA	485	0001	WASHINGTON GOUVEA	487	0007	<p>Justiça Eleitoral Tribunal Regional Eleitoral RJ</p> <p>Boletim de Urna</p> <p>Eleições Comunitárias</p> <p>Eleição CT 10 - 2024-2027 Turno Único (01/10/2023)</p> <p>Município RIO DE JANEIRO - CT 10 60011</p> <p>Zona Eleitoral 0001 Seção Eleitoral 0020</p> <p>Eleitores aptos 6568 Comparecimento 0198 Eleitores faltosos 6370</p> <p>Código Identificação UE 01826174 Data de abertura da UE 01/10/2023 Horário de abertura 08:00:01 Data de fechamento da UE 01/10/2023 Horário de fechamento 17:09:47</p> <p>RESUMO DA CORRESPONDENCIA 518.481</p> <p>Código Verificador: 0.875.937.143</p> <p>-----CONSELHEIRO TUTELAR----- Nome do candidato Num cand Votos</p> <table border="1"><tr><td>ANDREIA CESTARI</td><td>449</td><td>0007</td></tr><tr><td>BARBARA RAMOS MEDEIROS</td><td>450</td><td>0004</td></tr><tr><td>NANDA GOMES</td><td>458</td><td>0091</td></tr><tr><td>GILBERTO DIAS</td><td>460</td><td>0003</td></tr><tr><td>PROFESSOR LINO</td><td>465</td><td>0001</td></tr><tr><td>LUANA DIOLINDA DA SILVA</td><td>466</td><td>0001</td></tr><tr><td>LUCAS GOMES DA SILVA</td><td>467</td><td>0001</td></tr><tr><td>MARCELE SENNA</td><td>470</td><td>0009</td></tr><tr><td>MARCIA CRISTINA ANJOS DE SOUZA</td><td>472</td><td>0064</td></tr><tr><td>VITÓRIA</td><td>485</td><td>0003</td></tr><tr><td>WASHINGTON GOUVEA</td><td>487</td><td>0009</td></tr></table> <p>Eleitores Aptos 6568 Total de votos Nominais 0193 Branços 0000 Nulos 0005 Total Apurado 0198</p> <p>Código Verificador: 0.102.990.692</p> <p>ASSINATURA QR CODE: C604E0C04D33828C1A769D4A6468003164EBA 0BE0F231F48009D7A6C38C043C99C335A8AD6 ABEE08752795A037BFC89B093EEF251E53FF98 3D583848FEFE02</p> <p>Código de identificação da carga 180.429.327.978.700.253.518.481</p> <p>Ver: 8.27.0.1</p> <p>ASSINATURAS</p> <p>PRESIDENTE <i>Liliane Brandes Lima da Silva</i></p> <p>FISCAIS <i>George Renato dos Santos</i> <i>Renata Maria Aires de Oliveira</i> <i>George Augusto Neto</i></p> <p>Total aptos: 198 Bris Tereza B. Leis Gabriela D. Gomes Juliana F. Assoc</p>	ANDREIA CESTARI	449	0007	BARBARA RAMOS MEDEIROS	450	0004	NANDA GOMES	458	0091	GILBERTO DIAS	460	0003	PROFESSOR LINO	465	0001	LUANA DIOLINDA DA SILVA	466	0001	LUCAS GOMES DA SILVA	467	0001	MARCELE SENNA	470	0009	MARCIA CRISTINA ANJOS DE SOUZA	472	0064	VITÓRIA	485	0003	WASHINGTON GOUVEA	487	0009	<p>Justiça Eleitoral Tribunal Regional Eleitoral RJ</p> <p>Boletim de Urna</p> <p>Eleições Comunitárias</p> <p>Eleição CT 10 - 2024-2027 Turno Único (01/10/2023)</p> <p>Município RIO DE JANEIRO - CT 10 60011</p> <p>Zona Eleitoral 0001 Seção Eleitoral 0021</p> <p>Eleitores aptos 7890 Comparecimento 0257 Eleitores faltosos 7633</p> <p>Código Identificação UE 01759496 Data de abertura da UE 01/10/2023 Horário de abertura 08:00:40 Data de fechamento da UE 01/10/2023 Horário de fechamento 17:00:38</p> <p>RESUMO DA CORRESPONDENCIA 675.805</p> <p>Código Verificador: 3.089.085.526</p> <p>-----CONSELHEIRO TUTELAR----- Nome do candidato Num cand Votos</p> <table border="1"><tr><td>AELOMA</td><td>446</td><td>0001</td></tr><tr><td>ANDREIA CESTARI</td><td>449</td><td>0005</td></tr><tr><td>BARBARA RAMOS MEDEIROS</td><td>450</td><td>0001</td></tr><tr><td>DAYANA LOPES ROSA DA COSTA</td><td>454</td><td>0004</td></tr><tr><td>DANDA LOIRA</td><td>455</td><td>0001</td></tr><tr><td>NANDA GOMES</td><td>458</td><td>0092</td></tr><tr><td>GILBERTO DIAS</td><td>460</td><td>0008</td></tr><tr><td>GUADALUPE FLAVIA</td><td>461</td><td>0001</td></tr><tr><td>KEILA BAGARELLI</td><td>463</td><td>0014</td></tr><tr><td>LUANA DIOLINDA DA SILVA</td><td>466</td><td>0006</td></tr><tr><td>LUCAS GOMES DA SILVA</td><td>467</td><td>0023</td></tr><tr><td>MARCELE SENNA</td><td>470</td><td>0020</td></tr><tr><td>MARCIA CRISTINA ANJOS DE SOUZA</td><td>472</td><td>0057</td></tr><tr><td>MONIQUE JUSTO</td><td>475</td><td>0004</td></tr><tr><td>STHEFANY</td><td>479</td><td>0002</td></tr><tr><td>VIRGINIA DE FATIMA GONÇALVES</td><td>484</td><td>0001</td></tr><tr><td>VITÓRIA</td><td>485</td><td>0013</td></tr></table> <p>Eleitores Aptos 7890 Total de votos Nominais 0253 Branços 0000 Nulos 0004 Total Apurado 0257</p> <p>Código Verificador: 9.858.647.871</p> <p>ASSINATURA QR CODE: 7801F162ECF587927B88E986E2898A2DBD00 EE5CFD38D096C047E0EE273B008879514930B9 EDA4E6D22E9233E0F586A684A325D505D803C6 913E3053B8870C</p> <p>Código de identificação da carga 412.752.661.601.811.569.675.805</p> <p>Ver: 8.27.0.1</p> <p>ASSINATURAS</p> <p>PRESIDENTE <i>Helene de Jesus</i></p> <p>FISCAIS <i>Paula</i></p> <p>Total aptos: 257 Bris Tereza B. Leis Gabriela D. Gomes Juliana F. Assoc</p>	AELOMA	446	0001	ANDREIA CESTARI	449	0005	BARBARA RAMOS MEDEIROS	450	0001	DAYANA LOPES ROSA DA COSTA	454	0004	DANDA LOIRA	455	0001	NANDA GOMES	458	0092	GILBERTO DIAS	460	0008	GUADALUPE FLAVIA	461	0001	KEILA BAGARELLI	463	0014	LUANA DIOLINDA DA SILVA	466	0006	LUCAS GOMES DA SILVA	467	0023	MARCELE SENNA	470	0020	MARCIA CRISTINA ANJOS DE SOUZA	472	0057	MONIQUE JUSTO	475	0004	STHEFANY	479	0002	VIRGINIA DE FATIMA GONÇALVES	484	0001	VITÓRIA	485	0013
ANDREIA CESTARI	449	0007																																																																																																																																																										
DAYANA LOPES ROSA DA COSTA	454	0053																																																																																																																																																										
GILBERTO DIAS	460	0022																																																																																																																																																										
GUADALUPE FLAVIA	461	0005																																																																																																																																																										
KEILA BAGARELLI	463	0021																																																																																																																																																										
LUANA DIOLINDA DA SILVA	466	0018																																																																																																																																																										
LUCAS GOMES DA SILVA	467	0007																																																																																																																																																										
MARCELE SENNA	470	0051																																																																																																																																																										
MARCIA CRISTINA ANJOS DE SOUZA	472	0002																																																																																																																																																										
STHEFANY	479	0039																																																																																																																																																										
VIRGINIA DE FATIMA GONÇALVES	484	0002																																																																																																																																																										
VITÓRIA	485	0002																																																																																																																																																										
ANDREIA CESTARI	449	0005																																																																																																																																																										
DAYANA LOPES ROSA DA COSTA	454	0001																																																																																																																																																										
NANDA GOMES	458	0146																																																																																																																																																										
GILBERTO DIAS	460	0021																																																																																																																																																										
KEILA BAGARELLI	463	0001																																																																																																																																																										
LUANA DIOLINDA DA SILVA	466	0001																																																																																																																																																										
LUCAS GOMES DA SILVA	467	0006																																																																																																																																																										
MARCELE SENNA	470	0005																																																																																																																																																										
MARCIA CRISTINA ANJOS DE SOUZA	472	0074																																																																																																																																																										
VITÓRIA	485	0001																																																																																																																																																										
WASHINGTON GOUVEA	487	0007																																																																																																																																																										
ANDREIA CESTARI	449	0007																																																																																																																																																										
BARBARA RAMOS MEDEIROS	450	0004																																																																																																																																																										
NANDA GOMES	458	0091																																																																																																																																																										
GILBERTO DIAS	460	0003																																																																																																																																																										
PROFESSOR LINO	465	0001																																																																																																																																																										
LUANA DIOLINDA DA SILVA	466	0001																																																																																																																																																										
LUCAS GOMES DA SILVA	467	0001																																																																																																																																																										
MARCELE SENNA	470	0009																																																																																																																																																										
MARCIA CRISTINA ANJOS DE SOUZA	472	0064																																																																																																																																																										
VITÓRIA	485	0003																																																																																																																																																										
WASHINGTON GOUVEA	487	0009																																																																																																																																																										
AELOMA	446	0001																																																																																																																																																										
ANDREIA CESTARI	449	0005																																																																																																																																																										
BARBARA RAMOS MEDEIROS	450	0001																																																																																																																																																										
DAYANA LOPES ROSA DA COSTA	454	0004																																																																																																																																																										
DANDA LOIRA	455	0001																																																																																																																																																										
NANDA GOMES	458	0092																																																																																																																																																										
GILBERTO DIAS	460	0008																																																																																																																																																										
GUADALUPE FLAVIA	461	0001																																																																																																																																																										
KEILA BAGARELLI	463	0014																																																																																																																																																										
LUANA DIOLINDA DA SILVA	466	0006																																																																																																																																																										
LUCAS GOMES DA SILVA	467	0023																																																																																																																																																										
MARCELE SENNA	470	0020																																																																																																																																																										
MARCIA CRISTINA ANJOS DE SOUZA	472	0057																																																																																																																																																										
MONIQUE JUSTO	475	0004																																																																																																																																																										
STHEFANY	479	0002																																																																																																																																																										
VIRGINIA DE FATIMA GONÇALVES	484	0001																																																																																																																																																										
VITÓRIA	485	0013																																																																																																																																																										



# Eleição Conselho Tutelar 2023

## BOLETINS DE URNA

### CONSELHO TUTELAR 10

1a. VIA

Justiça Eleitoral  
Tribunal Regional Eleitoral RJ

Boletim de Urna

Eleições Comunitárias

Eleição CT 10 - 2024-2027  
Turno Único  
(01/10/2023)

Município 60011  
RIO DE JANEIRO - CT 10

Zona Eleitoral 0001  
Seção Eleitoral 0022

Eleitores aptos 7381  
Comparecimento 0202  
Eleitores faltosos 7179

Código identificação UE 01825208  
Data de abertura da UE 01/10/2023  
Horário de abertura 08:03:38  
Data de fechamento da UE 01/10/2023  
Horário de fechamento 17:11:40

RESUMO DA CORRESPONDENCIA  
**868.035**

Código Verificador: 1.601.817.322

-----CONSELHEIRO TUTELAR-----  
Nome do candidato Num cand Votos

AMAUUV	447	0001
ANDREIA CESTARI	449	0001
DAYANA LOPES ROSA DA COSTA	454	0002
NANDA GOMES	458	0001
GILBERTO DIAS	460	0013
GUADALUPE FLAVIA	461	0002
KEILA BAGARELLI	463	0011
LUANA DIOLINDA DA SILVA	466	0016
LUCAS GOMES DA SILVA	467	0040
MARCELE SENNA	470	0038
MARCIA CRISTINA ANJOS DE SOUZA	472	0025
MONIQUE JUSTO	475	0002
STHEFANY	479	0003
VITORIA	485	0024
WASHINGTON GOUVEA	487	0001

Eleitores Aptos 7381  
Total de votos Nominais 0198  
Branco 0001  
Nulos 0003  
Total Apurado 0202

Código Verificador: 6.153.004.878



ASSINATURA QR CODE:  
849ACAD912A02C3D57044E73C9A8DAF201E970  
60DF753AE013222A0DF07EE8B44C8D9A663E1  
980E89F90100FCE5ACAD5FD49A57177240C  
C58A692A8A00F

Código de identificação da carga  
816.792.179.947.017.711.868.035

Ver: 8.27.0.1

ASSINATURAS

PRESIDENTE *[Signature]*

FISCAIS *[Signature]*

totalizados: 202

*[Signatures]*

1a. VIA

Justiça Eleitoral  
Tribunal Regional Eleitoral RJ

Boletim de Urna

Eleições Comunitárias

Eleição CT 10 - 2024-2027  
Turno Único  
(01/10/2023)

Município 60011  
RIO DE JANEIRO - CT 10

Zona Eleitoral 0001  
Seção Eleitoral 0023

Eleitores aptos 6963  
Comparecimento 0186  
Eleitores faltosos 6777

Código identificação UE 01793274  
Data de abertura da UE 01/10/2023  
Horário de abertura 08:00:37  
Data de fechamento da UE 01/10/2023  
Horário de fechamento 17:14:15

RESUMO DA CORRESPONDENCIA  
**032.553**

Código Verificador: 1.993.064.349

-----CONSELHEIRO TUTELAR-----  
Nome do candidato Num cand Votos

AMAUUV	447	0003
ANDREIA CESTARI	449	0003
DAYANA LOPES ROSA DA COSTA	454	0001
NANDA GOMES	458	0001
GILBERTO DIAS	460	0013
GUADALUPE FLAVIA	461	0002
KEILA BAGARELLI	463	0011
LUANA DIOLINDA DA SILVA	466	0016
LUCAS GOMES DA SILVA	467	0040
MARCELE SENNA	470	0038
MARCIA CRISTINA ANJOS DE SOUZA	472	0025
MONIQUE JUSTO	475	0002
STHEFANY	479	0003
VITORIA	485	0024
WASHINGTON GOUVEA	487	0001

Eleitores Aptos 6963  
Total de votos Nominais 0183  
Branco 0000  
Nulos 0003  
Total Apurado 0186

Código Verificador: 2.927.817.255



ASSINATURA QR CODE:  
812B528AE388CA3235C3318EE19587E80C3D8  
C880F0288ACDF520808E9F88E8E8A4872  
C881A8E8080F087084F1C0C8C80808A8F0C  
A0FBCA8A8F076D

Código de identificação da carga  
796.590.289.045.874.770.032.553

Ver: 8.27.0.1

ASSINATURAS

PRESIDENTE *[Signature]*

FISCAIS *[Signature]*

totalizados: 186

*[Signatures]*

1a. VIA

Justiça Eleitoral  
Tribunal Regional Eleitoral RJ

Boletim de Urna

Eleições Comunitárias

Eleição CT 10 - 2024-2027  
Turno Único  
(01/10/2023)

Município 60011  
RIO DE JANEIRO - CT 10

Zona Eleitoral 0001  
Seção Eleitoral 0024

Eleitores aptos 6786  
Comparecimento 0145  
Eleitores faltosos 6641

Código identificação UE 01825206  
Data de abertura da UE 01/10/2023  
Horário de abertura 08:02:07  
Data de fechamento da UE 01/10/2023  
Horário de fechamento 17:04:50

RESUMO DA CORRESPONDENCIA  
**593.516**

Código Verificador: 2.022.946.871

-----CONSELHEIRO TUTELAR-----  
Nome do candidato Num cand Votos

AELDMA	446	0001
ANDREIA CESTARI	449	0003
DAYANA LOPES ROSA DA COSTA	454	0003
NANDA GOMES	458	0001
GILBERTO DIAS	460	0016
GUADALUPE FLAVIA	461	0002
KEILA BAGARELLI	463	0009
LUANA DIOLINDA DA SILVA	466	0013
LUCAS GOMES DA SILVA	467	0034
MARCELE SENNA	470	0036
MARCIA CRISTINA ANJOS DE SOUZA	472	0013
MONIQUE JUSTO	475	0001
STHEFANY	479	0001
VITORIA	485	0011

Eleitores Aptos 6786  
Total de votos Nominais 0144  
Branco 0000  
Nulos 0001  
Total Apurado 0145

Código Verificador: 5.032.027.151



ASSINATURA QR CODE:  
E116D9866031F4747AEC55D83778963FDA7E68  
A56D35C4C08D160F8E8F740A83690292F4395  
D0C4007B10F8A8E3ED1C8F57436F6152B37E3  
6BF5319EA0C03

Código de identificação da carga  
150.126.731.581.046.817.593.516

Ver: 8.27.0.1

ASSINATURAS

PRESIDENTE *[Signature]*

FISCAIS *[Signature]*

totalizados: 145

*[Signatures]*

1a. VIA

Justiça Eleitoral  
Tribunal Regional Eleitoral RJ

Boletim de Urna

Eleições Comunitárias

Eleição CT 10 - 2024-2027  
Turno Único  
(01/10/2023)

Município 60011  
RIO DE JANEIRO - CT 10

Zona Eleitoral 0001  
Seção Eleitoral 0025

Eleitores aptos 6535  
Comparecimento 0084  
Eleitores faltosos 6451

Código identificação UE 01794495  
Data de abertura da UE 01/10/2023  
Horário de abertura 08:06:00  
Data de fechamento da UE 01/10/2023  
Horário de fechamento 17:07:44

RESUMO DA CORRESPONDENCIA  
**936.260**

Código Verificador: 2.660.441.846

-----CONSELHEIRO TUTELAR-----  
Nome do candidato Num cand Votos

AMAUUV	447	0003
ANDREIA CESTARI	449	0003
BARBARA RAMOS MEDEIROS	450	0005
DAYANA LOPES ROSA DA COSTA	454	0007
NANDA GOMES	458	0003
GILBERTO DIAS	460	0003
GUADALUPE FLAVIA	461	0001
KEILA BAGARELLI	463	0004
PROFESSOR LINO	465	0001
LUANA DIOLINDA DA SILVA	466	0010
MARCELE SENNA	470	0015
MARCIA CRISTINA ANJOS DE SOUZA	472	0004
MONIQUE JUSTO	475	0015
STHEFANY	479	0008

Eleitores Aptos 6535  
Total de votos Nominais 0082  
Branco 0000  
Nulos 0002  
Total Apurado 0084

Código Verificador: 3.461.200.582



ASSINATURA QR CODE:  
42D0238D215296F1260CE7FF52D475017E326E  
24355174CC8E47EC970188B13C8E2F248820  
B9C8764EAF0375C9FF961B5F847F4F836366D9  
ACEAD681A8690F

Código de identificação da carga  
028.813.716.768.400.512.936.260

Ver: 8.27.0.1

ASSINATURAS

PRESIDENTE *[Signature]*

FISCAIS *[Signature]*

totalizados: 84

*[Signatures]*

# Eleição Conselho Tutelar 2023

## BOLETINS DE URNA CONSELHO TUTELAR 10



1a. VIA

**Justiça Eleitoral**  
Tribunal Regional Eleitoral RJ

Boletim de Urna

Eleições Comunitárias

Eleição CT 10 - 2024-2027  
Turno Único  
(01/10/2023)

Município	60011
RIO DE JANEIRO - CT 10	
Zona Eleitoral	0001
Seção Eleitoral	0026
Eleitores aptos	7680
Comparecimento	0158
Eleitores faltosos	7522

Código Identificação UE 01809104  
Data de abertura da UE 01/10/2023  
Horário de abertura 08:00:01  
Data de fechamento da UE 01/10/2023  
Horário de fechamento 17:09:12

RESUMO DA CORRESPONDENCIA  
**462.015**

Código Verificador: 5.330.077.238

-----CONSELHEIRO TUTELAR-----

Nome do candidato	Num cand	Votos
AELDMA	446	0005
AMAURY	447	0008
ANDREIA CESTARI	449	0013
BARBARA RAMOS MEDEIROS	450	0008
DAYANA LOPES ROSA DA COSTA	454	0006
NANDA GOMES	458	0002
GILBERTO DIAS	460	0002
GUADALUPE FLAVIA	461	0001
KEILA BAGARELLI	463	0020
PROFESSOR LINO	465	0004
LUANA DIOLINDA DA SILVA	466	0003
LUCAS GOMES DA SILVA	467	0001
MARCELE SENNA	470	0044
MARCIA CRISTINA ANJOS DE SOUZA	472	0002
MONIQUE JUSTO	475	0010
STHEFANY	479	0020
VIRGINIA DE FATIMA GONCALVES	484	0001
VITÓRIA	485	0004
WASHINGTON GOUVEA	487	0001

Eleitores Aptos 7680  
Total de votos Nominais 0158  
Brancos 0000  
Nulos 0002  
Total Apurado 0158

Código Verificador: 9.060.372.802



ASSINATURA QR CODE:  
E49AB00598050234FCF6EFA40D6E9C8B76570E  
FEG7DB5B6ACDC2054CBE509E6B8489DE00C02  
B087B3A63DF8608EB33019EA140341313893  
F6C13FCAC2F804

Código de identificação da carga  
099.520.899.875.280.868.462.015

Ver: 8.27.0.1

ASSINATURAS

PRESIDENTE *Aline Antonio M. de Oliveira*

FISCAIS  
*Regina Sociaal dos Santos*  
*Atalva gab: 558*  
*Brisiane B. Luis*  
*Geniele D. Gama*  
*Julia F. Passa*

1a. VIA

**Justiça Eleitoral**  
Tribunal Regional Eleitoral RJ

Boletim de Urna

Eleições Comunitárias

Eleição CT 10 - 2024-2027  
Turno Único  
(01/10/2023)

Município	60011
RIO DE JANEIRO - CT 10	
Zona Eleitoral	0001
Seção Eleitoral	0027
Eleitores aptos	7405
Comparecimento	0254
Eleitores faltosos	7151

Código Identificação UE 01753257  
Data de abertura da UE 01/10/2023  
Horário de abertura 08:00:01  
Data de fechamento da UE 01/10/2023  
Horário de fechamento 17:01:09

RESUMO DA CORRESPONDENCIA  
**536.408**

Código Verificador: 8.079.938.484

-----CONSELHEIRO TUTELAR-----

Nome do candidato	Num cand	Votos
AELDMA	446	0003
AMAURY	447	0003
ANDREIA CESTARI	449	0013
BARBARA RAMOS MEDEIROS	450	0004
DAYANA LOPES ROSA DA COSTA	454	0003
GILBERTO DIAS	460	0002
KEILA BAGARELLI	463	0028
LUANA DIOLINDA DA SILVA	466	0008
MARCELE SENNA	470	0017
MARCIA CRISTINA ANJOS DE SOUZA	472	0139
MONIQUE JUSTO	475	0012
STHEFANY	479	0009
VITÓRIA	485	0005
WASHINGTON GOUVEA	487	0002

Eleitores Aptos 7405  
Total de votos Nominais 0248  
Brancos 0000  
Nulos 0006  
Total Apurado 0254

Código Verificador: 2.369.861.689



ASSINATURA QR CODE:  
9520528B2320E2A6176A28C11FA5D15F526999  
5221BF731A29EDCD3AEECB49FEF306FC16195D  
1ADA0DF0DF42110DEB70595FD8600536903414  
A922742938ED0F

Código de identificação da carga  
675.378.583.945.473.341.536.408

Ver: 8.27.0.1

ASSINATURAS

PRESIDENTE *Ulisses Sergio Santos*

FISCAIS  
*Cherise Mercedes Silva dos Santos*  
*Cláudio Paiva de Oliveira*  
*Luiz Roberto Ribeiro*

*total: gab: 254*  
*Cris Diba C B. Luis*  
*Geniele D. Gama*  
*Julia F. Passa*

1a. VIA

**Justiça Eleitoral**  
Tribunal Regional Eleitoral RJ

Boletim de Urna

Eleições Comunitárias

Eleição CT 10 - 2024-2027  
Turno Único  
(01/10/2023)

Município	60011
RIO DE JANEIRO - CT 10	
Zona Eleitoral	0001
Seção Eleitoral	0028
Eleitores aptos	6820
Comparecimento	0186
Eleitores faltosos	6634

Código Identificação UE 01791631  
Data de abertura da UE 01/10/2023  
Horário de abertura 08:00:01  
Data de fechamento da UE 01/10/2023  
Horário de fechamento 17:11:29

RESUMO DA CORRESPONDENCIA  
**050.766**

Código Verificador: 1.616.140.639

-----CONSELHEIRO TUTELAR-----

Nome do candidato	Num cand	Votos
AELDMA	446	0005
AMAURY	447	0018
ANDREIA CESTARI	449	0010
BARBARA RAMOS MEDEIROS	450	0004
DAYANA LOPES ROSA DA COSTA	454	0015
NANDA GOMES	458	0002
GILBERTO DIAS	460	0001
GUADALUPE FLAVIA	461	0002
KEILA BAGARELLI	463	0015
PROFESSOR LINO	465	0001
LUANA DIOLINDA DA SILVA	466	0003
LUCAS GOMES DA SILVA	467	0001
MARCELE SENNA	470	0032
MARCIA CRISTINA ANJOS DE SOUZA	472	0005
MONIQUE JUSTO	475	0017
STHEFANY	479	0043
VIRGINIA DE FATIMA GONCALVES	484	0002
VITÓRIA	485	0009
WASHINGTON GOUVEA	487	0001

Eleitores Aptos 6820  
Total de votos Nominais 0186  
Brancos 0000  
Nulos 0000  
Total Apurado 0186

Código Verificador: 8.998.383.809



ASSINATURA QR CODE:  
80E2A08636C0E08635AD27AC0CFCA65E5A5AD  
DF535205DA57317707A58CD747337B48E47038  
05FF03910E9A4925674B08284F14E6DF91A1A  
CB3021020E2308

Código de identificação da carga  
887.499.903.866.109.807.050.766

Ver: 8.27.0.1

ASSINATURAS

PRESIDENTE *Vanessa Limação Nisa*

FISCAIS  
*total: gab: 586*  
*Brisiane B. Luis*  
*Geniele D. Gama*  
*Julia F. Passa*

1a. VIA

**Justiça Eleitoral**  
Tribunal Regional Eleitoral RJ

Boletim de Urna

Eleições Comunitárias

Eleição CT 10 - 2024-2027  
Turno Único  
(01/10/2023)

Município	60011
RIO DE JANEIRO - CT 10	
Zona Eleitoral	0001
Seção Eleitoral	0029
Eleitores aptos	6592
Comparecimento	0077
Eleitores faltosos	6515

Código identificação UE 01790268  
Data de abertura da UE 01/10/2023  
Horário de abertura 08:18:01  
Data de fechamento da UE 01/10/2023  
Horário de fechamento 17:06:48

RESUMO DA CORRESPONDENCIA  
**573.626**

Código Verificador: 6.193.546.040

-----CONSELHEIRO TUTELAR-----

Nome do candidato	Num cand	Votos
AELDMA	446	0001
AMAURY	447	0002
ANDREIA CESTARI	449	0003
BARBARA RAMOS MEDEIROS	450	0003
DAYANA LOPES ROSA DA COSTA	454	0001
GILBERTO DIAS	460	0003
GUADALUPE FLAVIA	461	0001
KEILA BAGARELLI	463	0009
LUANA DIOLINDA DA SILVA	466	0002
LUCAS GOMES DA SILVA	467	0004
MARCELE SENNA	470	0018
MARCIA CRISTINA ANJOS DE SOUZA	472	0020
MONIQUE JUSTO	475	0001
STHEFANY	479	0006
WASHINGTON GOUVEA	487	0001

Eleitores Aptos 6592  
Total de votos Nominais 0075  
Brancos 0000  
Nulos 0002  
Total Apurado 0077

Código Verificador: 0.921.340.719



ASSINATURA QR CODE:  
323078C2CE52AC844CC0B6D3CCABDD9EE75A9  
FA17904E2DD4E8D94DDCE674F636E38476D520  
B7305B728F5EA8ED31BEAEC6D2EF33238E8DEC  
0C5DC0B7498C0D

Código de identificação da carga  
443.055.575.322.546.696.573.626

Ver: 8.27.0.1

ASSINATURAS

PRESIDENTE *João Victor S. Lima*

FISCAIS  
*total: gab: 77*  
*Brisiane B. Luis*  
*Geniele D. Gama*  
*Julia F. Passa*

# Eleição Conselho Tutelar 2023

## BOLETINS DE URNA CONSELHO TUTELAR 10

1a. VIA

Justiça Eleitoral  
Tribunal Regional Eleitoral RJ

Boletim de Urna

Eleições Comunitárias

Eleição CT 10 - 2024-2027  
Turno Único  
(01/10/2023)

Município 60011  
RIO DE JANEIRO - CT 10

Zona Eleitoral 0001  
Seção Eleitoral 0030

Eleitores aptos 6246  
Comparecimento 0129  
Eleitores faltosos 6117

Código identificação UE 01809389  
Data de abertura da UE 01/10/2023  
Horário de abertura 08:00:01  
Data de fechamento da UE 01/10/2023  
Horário de fechamento 17:10:54

RESUMO DA CORRESPONDENCIA  
626.782

Código Verificador: 3.653.789.674

-----CONSELHEIRO TUTELAR-----

Nome do candidato	Num cand Votos
AELOMA	446 0004
AMAURY	447 0006
ANDREIA CESTARI	449 0007
BARBARA RAMOS MEDEIROS	450 0006
DAYANA LOPES ROSA DA COSTA	454 0009
DANDA LOTA	455 0001
NANDA GOMES	458 0003
GILBERTO DIAS	460 0001
KEILA BAGARELLI	463 0015
PROFESSOR LINO	465 0001
LUANA DIOLINDA DA SILVA	466 0005
MARCELE SENNA	470 0027
MARCIA CRISTINA ANJOS DE SOUZA	472 0001
MAYARA TAVARES	474 0001
MONIQUE JUSTO	475 0010
STHEFANY	479 0020
VITÓRIA	485 0008
WASHINGTON GOUVEA	487 0003

Eleitores Aptos 6246  
Total de votos Nominais 0128  
Branco 0000  
Nulos 0001  
Total Apurado 0129

Código Verificador: 8.877.282.255

ASSINATURAS

PRESIDENTE *Neuridaine da Silva de Paes*

FISCAIS

totalizado: 529

*Guilherme B. Levis*  
*Genivaldo de Souza*  
*Juliana F. Sousa*

1a. VIA

Justiça Eleitoral  
Tribunal Regional Eleitoral RJ

Boletim de Urna

Eleições Comunitárias

Eleição CT 10 - 2024-2027  
Turno Único  
(01/10/2023)

Município 60011  
RIO DE JANEIRO - CT 10

Zona Eleitoral 0001  
Seção Eleitoral 0031

Eleitores aptos 7304  
Comparecimento 0221  
Eleitores faltosos 7083

Código identificação UE 01757634  
Data de abertura da UE 01/10/2023  
Horário de abertura 08:10:17  
Data de fechamento da UE 01/10/2023  
Horário de fechamento 17:03:56

RESUMO DA CORRESPONDENCIA  
303.501

Código Verificador: 2.918.836.558

-----CONSELHEIRO TUTELAR-----

Nome do candidato	Num cand Votos
AELOMA	446 0002
AMAURY	447 0004
BARBARA RAMOS MEDEIROS	450 0009
DAYANA LOPES ROSA DA COSTA	454 0014
NANDA GOMES	458 0007
GILBERTO DIAS	460 0004
GUADALUPE FLAVIA	461 0004
LUANA DIOLINDA DA SILVA	466 0058
LUCAS GOMES DA SILVA	467 0001
MARCELE SENNA	470 0045
MARCIA CRISTINA ANJOS DE SOUZA	472 0005
MONIQUE JUSTO	475 0040
STHEFANY	479 0015
VIRGINIA DE FATIMA GONCALVES	484 0001
VITÓRIA	485 0001

Eleitores Aptos 7304  
Total de votos Nominais 0217  
Branco 0000  
Nulos 0004  
Total Apurado 0221

Código Verificador: 6.741.895.941

ASSINATURAS

PRESIDENTE *SR. us*

FISCAIS *mmf.*

totalizado: 221

*Di Eleo*  
*(FISCAL)*  
*feitura de s. da s. 12a*

*Guilherme B. Levis*  
*Genivaldo de Souza*  
*Juliana F. Sousa*

1a. VIA

Justiça Eleitoral  
Tribunal Regional Eleitoral RJ

Boletim de Urna

Eleições Comunitárias

Eleição CT 10 - 2024-2027  
Turno Único  
(01/10/2023)

Município 60011  
RIO DE JANEIRO - CT 10

Zona Eleitoral 0001  
Seção Eleitoral 0032

Eleitores aptos 7548  
Comparecimento 0153  
Eleitores faltosos 7395

Código identificação UE 01820289  
Data de abertura da UE 01/10/2023  
Horário de abertura 08:00:01  
Data de fechamento da UE 01/10/2023  
Horário de fechamento 17:08:29

RESUMO DA CORRESPONDENCIA  
865.959

Código Verificador: 8.022.448.575

-----CONSELHEIRO TUTELAR-----

Nome do candidato	Num cand Votos
AMAURY	447 0003
ANDREIA CESTARI	449 0003
BARBARA RAMOS MEDEIROS	450 0007
CARLOS DAZIO	451 0001
DAYANA LOPES ROSA DA COSTA	454 0005
GILBERTO DIAS	460 0004
GUADALUPE FLAVIA	461 0031
KEILA BAGARELLI	463 0007
LUANA DIOLINDA DA SILVA	466 0014
LUCAS GOMES DA SILVA	467 0003
MARCELE SENNA	470 0033
MARCIA CRISTINA ANJOS DE SOUZA	472 0003
MONIQUE JUSTO	475 0007
STHEFANY	479 0032

Eleitores Aptos 7548  
Total de votos Nominais 0153  
Branco 0000  
Nulos 0000  
Total Apurado 0153

Código Verificador: 3.596.426.025

ASSINATURAS

PRESIDENTE *Luciana D. Silva*

FISCAIS

totalizado: 553

*Guilherme B. Levis*  
*Genivaldo de Souza*  
*Juliana F. Sousa*

1a. VIA

Justiça Eleitoral  
Tribunal Regional Eleitoral RJ

Boletim de Urna

Eleições Comunitárias

Eleição CT 10 - 2024-2027  
Turno Único  
(01/10/2023)

Município 60011  
RIO DE JANEIRO - CT 10

Zona Eleitoral 0001  
Seção Eleitoral 0033

Eleitores aptos 7364  
Comparecimento 0078  
Eleitores faltosos 7286

Código identificação UE 01764071  
Data de abertura da UE 01/10/2023  
Horário de abertura 08:11:23  
Data de fechamento da UE 01/10/2023  
Horário de fechamento 17:08:54

RESUMO DA CORRESPONDENCIA  
398.473

Código Verificador: 7.290.997.436

-----CONSELHEIRO TUTELAR-----

Nome do candidato	Num cand Votos
AELOMA	446 0002
AMAURY	447 0001
ANDREIA CESTARI	449 0004
BARBARA RAMOS MEDEIROS	450 0001
DAYANA LOPES ROSA DA COSTA	454 0004
NANDA GOMES	458 0001
GILBERTO DIAS	460 0006
GUADALUPE FLAVIA	461 0002
KEILA BAGARELLI	463 0006
PROFESSOR LINO	465 0002
LUANA DIOLINDA DA SILVA	466 0002
MARCELE SENNA	470 0007
MARCIA CRISTINA ANJOS DE SOUZA	472 0019
MONIQUE JUSTO	475 0003
STHEFANY	479 0009
VIRGINIA DE FATIMA GONCALVES	484 0001
VITÓRIA	485 0007

Eleitores Aptos 7364  
Total de votos Nominais 0077  
Branco 0000  
Nulos 0001  
Total Apurado 0078

Código Verificador: 0.263.581.177

ASSINATURAS

PRESIDENTE *Opamele Saturnino*

FISCAIS

totalizado: 78

*Guilherme B. Levis*  
*Genivaldo de Souza*  
*Juliana F. Sousa*





# Eleição Conselho Tutelar 2023

## BOLETINS DE URNA CONSELHO TUTELAR 10



2a. VIA

**Justiça Eleitoral**  
Tribunal Regional Eleitoral RJ

Boletim de Urna

Eleições Comunitárias

Eleição CT 10 - 2024-2027  
Turno Único  
(01/10/2023)

Município RIO DE JANEIRO - CT 10 60011

Zona Eleitoral 0001  
Seção Eleitoral 0034

Eleitores aptos 5747  
Comparecimento 0117  
Eleitores faltosos 5630

Código Identificação UE 01778729  
Data de abertura da UE 01/10/2023  
Horário de abertura 08:01:11  
Data de fechamento da UE 01/10/2023  
Horário de fechamento 17:11:30

RESUMO DA CORRESPONDENCIA  
268.554

Código Verificador: 7.100.071.185

-----CONSELHEIRO TUTELAR-----

Nome do candidato	Num cand Votos
AELMA	446 0002
AMAURY	447 0002
ANDREIA CESTARI	449 0004
BARBARA RAMOS MEDEIROS	450 0001
DAYANA LOPES ROSA DA COSTA	454 0033
EUZA CARLA	457 0001
GILBERTO DIAS	460 0002
GUADALUPE FLAVIA	461 0004
KEILA BAGARELLI	463 0005
LEANDRO ROSA CORREA	464 0001
LUANA DIOLINDA DA SILVA	466 0003
MARCELE SENNA	470 0030
MARCIA CRISTINA ANJOS DE SOUZA	472 0002
MONIQUE JUSTO	475 0008
STHEFANY	479 0015
VIRGINIA DE FATIMA GONCALVES	484 0001
VITÓRIA	485 0001
WASHINGTON GOUVEA	487 0001

Eleitores Aptos 5747  
Total de votos Nominais 0116  
Branco 0000  
Nulos 0001  
Total Apurado 0117

Código Verificador: 3.176.540.375

ASSINATURA QR CODE:  
40BA4027DC1E13657DB37635F7090BC4F4087  
1B2DF6F40229BC49AFF97433674801EE9447D  
4C33217A5E72C1AA108942ECC0952009E2F989  
4D46E53ABA1F0F

Código de identificação da carga  
715.782.470.497.116.287.205.290

Ver: 8.27.0.1

**ASSINATURAS**

PRESIDENTE Ana Paula  
M. de Souza Braz

FISCAIS  
João Victor S. Senna

Renato G. de Carvalho -  
Sabio H. Ribeiro

totalizados: 50

Brisson B. Luis  
Gabriel D. Gama  
Jéssica F. Passer

1a. VIA

**Justiça Eleitoral**  
Tribunal Regional Eleitoral RJ

Boletim de Urna

Eleições Comunitárias

Eleição CT 10 - 2024-2027  
Turno Único  
(01/10/2023)

Município RIO DE JANEIRO - CT 10 60011

Zona Eleitoral 0001  
Seção Eleitoral 0035

Eleitores aptos 6118  
Comparecimento 0050  
Eleitores faltosos 6068

Código Identificação UE 01772721  
Data de abertura da UE 01/10/2023  
Horário de abertura 08:02:56  
Data de fechamento da UE 01/10/2023  
Horário de fechamento 17:08:59

RESUMO DA CORRESPONDENCIA  
205.290

Código Verificador: 8.439.330.529

-----CONSELHEIRO TUTELAR-----

Nome do candidato	Num cand Votos
AELMA	446 0002
AMAURY	447 0002
ANDREIA CESTARI	449 0003
BARBARA RAMOS MEDEIROS	450 0004
DAYANA LOPES ROSA DA COSTA	454 0001
KEILA BAGARELLI	463 0006
LUANA DIOLINDA DA SILVA	466 0001
MARCELE SENNA	470 0009
MARCIA CRISTINA ANJOS DE SOUZA	472 0008
MONIQUE JUSTO	475 0002
STHEFANY	479 0010
VIRGINIA DE FATIMA GONCALVES	484 0001

Eleitores Aptos 6118  
Total de votos Nominais 0049  
Branco 0000  
Nulos 0001  
Total Apurado 0050

Código Verificador: 1.056.582.535

ASSINATURA QR CODE:  
40BA4027DC1E13657DB37635F7090BC4F4087  
1B2DF6F40229BC49AFF97433674801EE9447D  
4C33217A5E72C1AA108942ECC0952009E2F989  
4D46E53ABA1F0F

Código de identificação da carga  
715.782.470.497.116.287.205.290

Ver: 8.27.0.1

**ASSINATURAS**

PRESIDENTE Ana Paula  
M. de Souza Braz

FISCAIS  
João Victor S. Senna

Renato G. de Carvalho -  
Sabio H. Ribeiro

totalizados: 98

Brisson B. Luis  
Gabriel D. Gama  
Jéssica F. Passer

1a. VIA

**Justiça Eleitoral**  
Tribunal Regional Eleitoral RJ

Boletim de Urna

Eleições Comunitárias

Eleição CT 10 - 2024-2027  
Turno Único  
(01/10/2023)

Município RIO DE JANEIRO - CT 10 60011

Zona Eleitoral 0001  
Seção Eleitoral 0036

Eleitores aptos 6822  
Comparecimento 0098  
Eleitores faltosos 6724

Código Identificação UE 01771677  
Data de abertura da UE 01/10/2023  
Horário de abertura 08:00:01  
Data de fechamento da UE 01/10/2023  
Horário de fechamento 17:11:57

RESUMO DA CORRESPONDENCIA  
765.312

Código Verificador: 6.008.491.223

-----CONSELHEIRO TUTELAR-----

Nome do candidato	Num cand Votos
AMAURY	447 0004
ANDREIA CESTARI	449 0008
BARBARA RAMOS MEDEIROS	450 0002
DAYANA LOPES ROSA DA COSTA	454 0013
GILBERTO DIAS	460 0007
KEILA BAGARELLI	463 0004
LUANA DIOLINDA DA SILVA	466 0004
LUCAS GOMES DA SILVA	467 0003
MARCELE SENNA	470 0025
MARCIA CRISTINA ANJOS DE SOUZA	472 0005
MONIQUE JUSTO	475 0007
STHEFANY	479 0012
VIRGINIA DE FATIMA GONCALVES	484 0001
VITÓRIA	485 0001
WASHINGTON GOUVEA	487 0001

Eleitores Aptos 6822  
Total de votos Nominais 0097  
Branco 0001  
Nulos 0000  
Total Apurado 0098

Código Verificador: 0.694.255.674

ASSINATURA QR CODE:  
4193F80901A0586C28AC55338A8EAD321330  
A6743D97939DE603266772630C3737044E42C  
812A171CA34FC1811AF00F5869020A90C9E7E  
D4E2C88904CB01

Código de identificação da carga  
968.207.832.222.593.360.765.312

Ver: 8.27.0.1

**ASSINATURAS**

PRESIDENTE Keila Bagarelli  
Fernanda do Santos

FISCAIS  
João Victor S. Senna

Mesário 1  
Elisabete Barbara de Siqueira

Mesário 2  
JAIN FRANCIS  
NIBGIN DE MATOS

totalizados: 151

Brisson B. Luis  
Gabriel D. Gama  
Jéssica F. Passer

1a. VIA

**Justiça Eleitoral**  
Tribunal Regional Eleitoral RJ

Boletim de Urna

Eleições Comunitárias

Eleição CT 10 - 2024-2027  
Turno Único  
(01/10/2023)

Município RIO DE JANEIRO - CT 10 60011

Zona Eleitoral 0001  
Seção Eleitoral 0037

Eleitores aptos 6758  
Comparecimento 0151  
Eleitores faltosos 6607

Código Identificação UE 01824675  
Data de abertura da UE 01/10/2023  
Horário de abertura 08:01:34  
Data de fechamento da UE 01/10/2023  
Horário de fechamento 17:12:00

RESUMO DA CORRESPONDENCIA  
249.973

Código Verificador: 6.517.729.648

-----CONSELHEIRO TUTELAR-----

Nome do candidato	Num cand Votos
ANDREIA CESTARI	449 0005
BARBARA RAMOS MEDEIROS	450 0006
DAYANA LOPES ROSA DA COSTA	454 0004
GILBERTO DIAS	460 0002
GUADALUPE FLAVIA	461 0002
KEILA BAGARELLI	463 0001
LUANA DIOLINDA DA SILVA	466 0019
LUCAS GOMES DA SILVA	467 0005
MARCELE SENNA	470 0044
MARCIA CRISTINA ANJOS DE SOUZA	472 0014
MONIQUE JUSTO	475 0042
STHEFANY	479 0005
VITÓRIA	485 0001

Eleitores Aptos 6758  
Total de votos Nominais 0150  
Branco 0000  
Nulos 0001  
Total Apurado 0151

Código Verificador: 2.571.778.171

ASSINATURA QR CODE:  
DEB8E3C56F81E73E8A81D8846C14836A88658  
4773D0FF633F80EECD45E9946298882041F6  
486CF4E40087646596A6BE4501C05969232662  
D588752F9C0504

Código de identificação da carga  
311.742.291.883.522.394.249.973

Ver: 8.27.0.1

**ASSINATURAS**

PRESIDENTE Fernanda do Santos  
Dias

FISCAIS  
João Victor S. Senna

Mesário 1  
Elisabete Barbara de Siqueira

Mesário 2  
JAIN FRANCIS  
NIBGIN DE MATOS

totalizados: 151

Brisson B. Luis  
Gabriel D. Gama  
Jéssica F. Passer

# Eleição Conselho Tutelar 2023

## BOLETINS DE URNA CONSELHO TUTELAR 10



1a. VIA		1a. VIA		1a. VIA		1a. VIA	
<b>Justiça Eleitoral</b> Tribunal Regional Eleitoral RJ		<b>Justiça Eleitoral</b> Tribunal Regional Eleitoral RJ		<b>Justiça Eleitoral</b> Tribunal Regional Eleitoral RJ		<b>Justiça Eleitoral</b> Tribunal Regional Eleitoral RJ	
Boletim de Urna		Boletim de Urna		Boletim de Urna		Boletim de Urna	
Eleições Comunitárias		Eleições Comunitárias		Eleições Comunitárias		Eleições Comunitárias	
Eleição CT 10 - 2024-2027		Eleição CT 10 - 2024-2027		Eleição CT 10 - 2024-2027		Eleição CT 10 - 2024-2027	
Turno Único		Turno Único		Turno Único		Turno Único	
(01/10/2023)		(01/10/2023)		(01/10/2023)		(01/10/2023)	
Município	60011	Município	60011	Município	60011	Município	60011
RIO DE JANEIRO - CT 10		RIO DE JANEIRO - CT 10		RIO DE JANEIRO - CT 10		RIO DE JANEIRO - CT 10	
Zona Eleitoral	0001	Zona Eleitoral	0001	Zona Eleitoral	0001	Zona Eleitoral	0001
Seção Eleitoral	0038	Seção Eleitoral	0039	Seção Eleitoral	0040	Seção Eleitoral	0041
Eleitores aptos	6762	Eleitores aptos	6597	Eleitores aptos	6719	Eleitores aptos	4087
Comparecimento	0244	Comparecimento	0087	Comparecimento	0142	Comparecimento	0082
Eleitores faltosos	6518	Eleitores faltosos	6510	Eleitores faltosos	6577	Eleitores faltosos	4005
Código Identificação UE	01790063	Código Identificação UE	01761574	Código Identificação UE	01791769	Código Identificação UE	01775899
Data de abertura da UE	01/10/2023	Data de abertura da UE	01/10/2023	Data de abertura da UE	01/10/2023	Data de abertura da UE	01/10/2023
Horário de abertura	08:00:01	Horário de abertura	08:00:01	Horário de abertura	08:15:49	Horário de abertura	08:00:01
Data de fechamento da UE	01/10/2023	Data de fechamento da UE	01/10/2023	Data de fechamento da UE	01/10/2023	Data de fechamento da UE	01/10/2023
Horário de fechamento	17:02:46	Horário de fechamento	17:12:18	Horário de fechamento	17:05:46	Horário de fechamento	17:01:43
RESUMO DA CORRESPONDENCIA		RESUMO DA CORRESPONDENCIA		RESUMO DA CORRESPONDENCIA		RESUMO DA CORRESPONDENCIA	
860.276		416.740		309.696		960.055	
Código Verificador: 5.975.303.773		Código Verificador: 0.904.641.965		Código Verificador: 6.125.051.994		Código Verificador: 3.882.933.242	
-----		-----		-----		-----	
CONSELHEIRO TUTELAR		CONSELHEIRO TUTELAR		CONSELHEIRO TUTELAR		CONSELHEIRO TUTELAR	
Nome do candidato		Nome do candidato		Nome do candidato		Nome do candidato	
Num cand		Num cand		Num cand		Num cand	
Votos		Votos		Votos		Votos	
AEIDMA	446	AMAUURY	447	AMAUURY	447	AEIDMA	446
AMAUURY	447	ANDREA CESTARI	449	ANDREA CESTARI	449	AMAUURY	447
ANDREA CESTARI	449	BARBARA RAMOS MEDEIROS	450	BARBARA RAMOS MEDEIROS	450	ANDREA CESTARI	449
BARBARA RAMOS MEDEIROS	450	DAYANA LOPES ROSA DA COSTA	454	DAYANA LOPES ROSA DA COSTA	454	BARBARA RAMOS MEDEIROS	450
DAYANA LOPES ROSA DA COSTA	454	KEILA BAGARELLI	463	KEILA BAGARELLI	463	DAYANA LOPES ROSA DA COSTA	450
NANDA GOMES	454	LUANA DIOLINDA DA SILVA	466	LUANA DIOLINDA DA SILVA	466	GILBERTO DIAS	454
GILBERTO DIAS	458	LUCAS GOMES DA SILVA	467	LUCAS GOMES DA SILVA	467	GUADALUPE FLAVIA	460
KEILA BAGARELLI	460	MARCELE SENNA	470	MARCELE SENNA	470	KEILA BAGARELLI	461
LUANA DIOLINDA DA SILVA	463	MARCIA CRISTINA ANJOS DE SOUZA	472	MARCIA CRISTINA ANJOS DE SOUZA	472	LUCAS GOMES DA SILVA	463
LUCAS GOMES DA SILVA	466	MONIQUE JUSTO	475	MONIQUE JUSTO	475	MARCELE SENNA	470
MARCELE SENNA	467	STHEFANY	479	STHEFANY	479	MARCIA CRISTINA ANJOS DE SOUZA	470
MARCIA CRISTINA ANJOS DE SOUZA	470	VITORIA	485	VIRGINIA DE FATIMA GONCALVES	484	MONIQUE JUSTO	472
MONIQUE JUSTO	472					STHEFANY	475
STHEFANY	475					VITORIA	479
VITORIA	479						485
WASHINGTON GOUVEA	485						0002
	0002						
Eleitores Aptos	6762	Eleitores Aptos	6597	Eleitores Aptos	6719	Eleitores Aptos	4087
Total de votos Nominais	0239	Total de votos Nominais	0086	Total de votos Nominais	0139	Total de votos Nominais	0081
Branços	0000	Branços	0000	Branços	0000	Branços	0000
Nulos	0005	Nulos	0001	Nulos	0003	Nulos	0001
Total Apurado	0244	Total Apurado	0087	Total Apurado	0142	Total Apurado	0082
Código Verificador: 1.285.326.481		Código Verificador: 9.088.796.273		Código Verificador: 3.275.146.856		Código Verificador: 3.696.058.719	
-----		-----		-----		-----	
ASSINATURA QR CODE:		ASSINATURA QR CODE:		ASSINATURA QR CODE:		ASSINATURA QR CODE:	
04A1836A030913519D52780903901FB1F58E86		50763841A57DC18304368941DC50887FFAD94C		7474E4F6AE9E098C044CFF0189D20668764816		00B1F6B81CEBC0C3721F3E2AFA5823A9E37CE	
238B0978814565E92F50A178DC2861874788C6		3394E7A0A54431D914803CF8048977F3753598		4E1D43B38184A9BE1A7B07906C8BE08C581636		6222E7881333983E4421EC7E5E047C7600EAAD	
45CFDE66892C208A876CC88885639E7EA34089		B2B88C5E9E9E29042A99D998667B91E46C9F66		4E43E326D8F94C56828F45535283952490E47		F9AD8A80657CF8804A91997EA806D58B4FE2	
5FBED46863A701		0C71BAD226C901		C6ADA40634C80B		1298618A60400F	
Código de identificação da carga		Código de identificação da carga		Código de identificação da carga		Código de identificação da carga	
614.772.701.113.311.865.860.276		038.914.238.455.610.524.416.740		786.489.064.030.888.674.309.696		079.318.462.359.989.882.960.055	
Ver: 8.27.0.1		Ver: 8.27.0.1		Ver: 8.27.0.1		Ver: 8.27.0.1	
ASSINATURAS		ASSINATURAS		ASSINATURAS		ASSINATURAS	
PRESIDENTE <i>Vanessa Barbara</i>		PRESIDENTE <i>Vanessa Barbara</i>		PRESIDENTE <i>Marcia Cristina Anjos de Souza</i>		PRESIDENTE <i>Reguel Janna de Carvalho</i>	
FISCAIS		FISCAIS		FISCAIS		FISCAIS	
<i>Denise A. de Aquino</i>		<i>total: 87</i>		<i>Fabiana Carlot dos</i>		<i>Karen D.</i>	
<i>Luanda S. N.</i>		<i>Brizida B. Luis</i>		<i>Anderson S. Garcia</i>		<i>Tullius S</i>	
<i>Luiz Carlos Ribeiro</i>		<i>Samuel D. Garcia</i>		<i>DIEGO (FISCAL)</i>		<i>Ronis Corrêa de</i>	
<i>total: 244</i>		<i>Julia F. Sousa</i>		<i>total: 142</i>		<i>Mello</i>	
<i>Brizida B. Luis</i>				<i>Brizida B. Luis</i>		<i>Sabrina B. N.</i>	
<i>Samuel D. Garcia</i>				<i>Samuel D. Garcia</i>		<i>da gamma</i>	
<i>Julia F. Sousa</i>				<i>Julia F. Sousa</i>		<i>total: 82</i>	
						<i>Samuel D. Garcia</i>	
						<i>Brizida B. Luis</i>	
						<i>Julia F. Sousa</i>	

# Eleição Conselho Tutelar 2023

## BOLETINS DE URNA CONSELHO TUTELAR 10



1a. VIA

Justiça Eleitoral  
Tribunal Regional Eleitoral RJ

Boletim de Urna

Eleições Comunitárias

Eleição CT 10 - 2024-2027  
Turno Único  
(01/10/2023)

Município 60011  
RIO DE JANEIRO - CT 10

Zona Eleitoral 0001  
Seção Eleitoral 0042

Eleitores aptos 4415  
Comparecimento 0061  
Eleitores faltosos 4354

Código identificação UE 01794184  
Data de abertura da UE 01/10/2023  
Horário de abertura 08:00:33  
Data de fechamento da UE 01/10/2023  
Horário de fechamento 17:03:43

RESUMO DA CORRESPONDENCIA  
096.918

Código Verificador: 9.152.828.206

-----CONSELHEIRO TUTELAR-----  
Nome do candidato Num cand Votos

AELDMA	446	0002
ANDREIA CESTARI	449	0003
BARBARA RAMOS MEDEIROS	450	0001
DAYANA LOPES ROSA DA COSTA	454	0006
GILBERTO DIAS	460	0003
KEILA BAGARELLI	463	0006
LUANA DIOLINDA DA SILVA	466	0002
MARCELE SENNA	470	0014
MARCIA CRISTINA ANJOS DE SOUZA	472	0007
MONIQUE JUSTO	475	0004
STHEFANY	479	0011
WASHINGTON GOUVEA	487	0001

Eleitores Aptos 4415  
Total de votos Nominais 0060  
Branco 0000  
Nulos 0001  
Total Apurado 0061

Código Verificador: 2.950.873.420



ASSINATURA QR CODE:  
63075EA94E70233063CDF80F728A84C34FD  
D1204C258652806088EBCFD20F0F666D738CF  
895B28052FB2A49E06BE086704E2A0191A3FF  
1AB9F15CDD9E03

Código de identificação da carga  
998.510.492.396.056.383.096.918

Ver: 8.27.0.1

ASSINATURAS

PRESIDENTE *Eliane R. de Souza Monteiro*  
FISCAIS *Patricia Lino Leivas*  
*Marcia Gomes da Silva*  
*João Victor Santos Golema*  
*Marcia Gomes da Silva*

Totalizados: 61

*Bris Dison B. Levis*  
*José D. Gomes*  
*Juliana F. Frazee*

1a. VIA

Justiça Eleitoral  
Tribunal Regional Eleitoral RJ

Boletim de Urna

Eleições Comunitárias

Eleição CT 10 - 2024-2027  
Turno Único  
(01/10/2023)

Município 60011  
RIO DE JANEIRO - CT 10

Zona Eleitoral 0001  
Seção Eleitoral 0043

Eleitores aptos 7342  
Comparecimento 0110  
Eleitores faltosos 7232

Código identificação UE 01824042  
Data de abertura da UE 01/10/2023  
Horário de abertura 08:06:19  
Data de fechamento da UE 01/10/2023  
Horário de fechamento 17:04:29

RESUMO DA CORRESPONDENCIA  
094.333

Código Verificador: 3.659.296.126

-----CONSELHEIRO TUTELAR-----  
Nome do candidato Num cand Votos

AELDMA	446	0001
AMAURY	447	0007
ANDREIA CESTARI	449	0011
BARBARA RAMOS MEDEIROS	450	0002
DAYANA LOPES ROSA DA COSTA	454	0008
NANDA GOMES	458	0001
GILBERTO DIAS	460	0002
KEILA BAGARELLI	463	0012
LEANDRO ROSA CORREA	464	0001
LUANA DIOLINDA DA SILVA	466	0002
MARCELE SENNA	470	0026
MARCIA CRISTINA ANJOS DE SOUZA	472	0011
MONIQUE JUSTO	475	0005
STHEFANY	479	0011
VIRGINIA DE FATIMA GONCALVES	484	0001
VITORIA	485	0005
WASHINGTON GOUVEA	487	0002

Eleitores Aptos 7342  
Total de votos Nominais 0108  
Branco 0000  
Nulos 0002  
Total Apurado 0110

Código Verificador: 6.594.645.366



ASSINATURA QR CODE:  
9C21CF8238A3740990C639819D10041885059C  
9F4366F8F5A8146D8A5B78918E5F816712F767  
0F4AE71BC8B8A9CC33312C94C37A85AD993371  
A2E593F97C6402

Código de identificação da carga  
695.176.265.062.521.722.094.333

Ver: 8.27.0.1

ASSINATURAS

PRESIDENTE *Marcelo de Souza*  
FISCAIS *Caroline P. Ribeiro*

Totalizados: 110

*Angela Maria Custado de Oliveira*  
*Bris Dison B. Levis*  
*José D. Gomes*  
*Juliana F. Frazee*

1a. VIA

Justiça Eleitoral  
Tribunal Regional Eleitoral RJ

Boletim de Urna

Eleições Comunitárias

Eleição CT 10 - 2024-2027  
Turno Único  
(01/10/2023)

Município 60011  
RIO DE JANEIRO - CT 10

Zona Eleitoral 0001  
Seção Eleitoral 0044

Eleitores aptos 7039  
Comparecimento 0229  
Eleitores faltosos 6810

Código identificação UE 01785125  
Data de abertura da UE 01/10/2023  
Horário de abertura 08:00:33  
Data de fechamento da UE 01/10/2023  
Horário de fechamento 17:07:40

RESUMO DA CORRESPONDENCIA  
519.595

Código Verificador: 9.448.240.309

-----CONSELHEIRO TUTELAR-----  
Nome do candidato Num cand Votos

AELDMA	446	0033
AMAURY	447	0002
ANDREIA CESTARI	449	0016
BARBARA RAMOS MEDEIROS	450	0006
DAYANA LOPES ROSA DA COSTA	454	0001
GILBERTO DIAS	460	0003
GUADALUPE FLAVIA	461	0001
KEILA BAGARELLI	463	0108
PROFESSOR LINO	465	0003
LUANA DIOLINDA DA SILVA	466	0003
LUCAS GOMES DA SILVA	467	0001
MARCELE SENNA	470	0004
MARCIA CRISTINA ANJOS DE SOUZA	472	0019
MONIQUE JUSTO	475	0003
STHEFANY	479	0010
VIRGINIA DE FATIMA GONCALVES	484	0005
VITORIA	485	0006
WASHINGTON GOUVEA	487	0001

Eleitores Aptos 7039  
Total de votos Nominais 0225  
Branco 0001  
Nulos 0003  
Total Apurado 0229

Código Verificador: 8.331.077.149



ASSINATURA QR CODE:  
E3AA4860C45594119C5EC29F7900815461D118  
45404C502F2830E43515508304C60F205EFF9  
6FFD4F734608780BF0890153909562BDF5838  
9AA10FE830510A

Código de identificação da carga  
412.792.130.638.777.571.519.695

Ver: 8.27.0.1

ASSINATURAS

PRESIDENTE *Elisa Ribeiro Ferraz Oliveira*  
FISCAIS *Juliana recato*

Totalizados: 229

*Bris Dison B. Levis*  
*José D. Gomes*  
*Juliana F. Frazee*

1a. VIA

Justiça Eleitoral  
Tribunal Regional Eleitoral RJ

Boletim de Urna

Eleições Comunitárias

Eleição CT 10 - 2024-2027  
Turno Único  
(01/10/2023)

Município 60011  
RIO DE JANEIRO - CT 10

Zona Eleitoral 0001  
Seção Eleitoral 0045

Eleitores aptos 5463  
Comparecimento 0099  
Eleitores faltosos 5364

Código identificação UE 01781940  
Data de abertura da UE 01/10/2023  
Horário de abertura 08:00:44  
Data de fechamento da UE 01/10/2023  
Horário de fechamento 17:07:48

RESUMO DA CORRESPONDENCIA  
117.064

Código Verificador: 9.006.077.289

-----CONSELHEIRO TUTELAR-----  
Nome do candidato Num cand Votos

BARBARA RAMOS MEDEIROS	450	0001
GILBERTO DIAS	460	0019
KEILA BAGARELLI	463	0011
LUANA DIOLINDA DA SILVA	466	0007
LUCAS GOMES DA SILVA	467	0010
MARCELE SENNA	470	0023
MARCIA CRISTINA ANJOS DE SOUZA	472	0010
MONIQUE JUSTO	475	0003
STHEFANY	479	0004
VITORIA	485	0009
WASHINGTON GOUVEA	487	0001

Eleitores Aptos 5463  
Total de votos Nominais 0099  
Branco 0000  
Nulos 0001  
Total Apurado 0099

Código Verificador: 7.364.985.865



ASSINATURA QR CODE:  
44F11F197076307CF50B46A386A28700B59D1  
E55F5F6D4206FAD85C701399C842199817838C  
10228596B7F4395F09C6D81F602CF6C6060F  
7B2FD1C2117C0B

Código de identificação da carga  
190.530.028.116.500.017.117.064

Ver: 8.27.0.1

ASSINATURAS

PRESIDENTE *Juliana Frazee*  
FISCAIS *Paulo Michel Ben*  
*Carla Amorim*  
*Patricia F de Souza*

Totalizados: 53

*Bris Dison B. Levis*  
*José D. Gomes*  
*Juliana F. Frazee*



# Eleição Conselho Tutelar 2023

## BOLETINS DE URNA CONSELHO TUTELAR 10



1a. VIA

Justiça Eleitoral  
Tribunal Regional Eleitoral RJ

Boletim de Urna

Eleições Comunitárias

Eleição CT 10 - 2024-2027  
Turno Único  
(01/10/2023)

Município 60011  
RIO DE JANEIRO - CT 10

Zona Eleitoral 0001  
Seção Eleitoral 0046

Eleitores aptos 6558  
Comparecimento 0135  
Eleitores faltosos 6423

Código identificação UE 01841304  
Data de abertura da UE 01/10/2023  
Horário de abertura 08:01:29  
Data de fechamento da UE 01/10/2023  
Horário de fechamento 17:13:05

RESUMO DA CORRESPONDENCIA  
224.433

Código Verificador: 1.174.672.383

-----CONSELHEIRO TUTELAR-----  
Nome do candidato Num cand Votos

AELMA	446	0006
AMARY	447	0001
ANDREIA CESTARI	449	0003
BARBARA RAMOS MEDEIROS	450	0004
DAYANA LOPES ROSA DA COSTA	454	0002
GILBERTO DIAS	460	0033
KEILA BAGARELLI	463	0003
LUANA DIOLINDA DA SILVA	466	0010
LUCAS GOMES DA SILVA	467	0003
MARCELE SENNA	470	0017
MARCIA CRISTINA ANJOS DE SOUZA	472	0035
MONIQUE JUSTO	475	0003
STHEFANY	479	0002
VITÓRIA	485	0003
WASHINGTON GOUVEA	487	0003

Eleitores Aptos 6558  
Total de votos Nominais 0128  
Branco 0000  
Nulos 0007  
Total Apurado 0135

Código Verificador: 5.230.096.450



ASSINATURA QR CODE:  
FBFE078F35035E5A128D5DE39431FE1CCDB92B  
966C17C555406967C51132982E62E0017642CE  
EF6E9DA50EF3D390CF8EEB248BDD18ECFF5526  
121D6C3C7B930D

Código de identificação da carga  
362.247.301.133.437.644.224.433

Ver: 8.27.0.1

ASSINATURAS

PRESIDENTE *Monica P. R. Ribeiro*

FISCAIS *Anekeusa de Oliveira*  
*Ricardo A. Da Pinheiro*  
*Juliano Almeida*

totalizados: 135

*Cris Dizon B. Luis*  
*Julian F. Fisson*  
*Gabriel D. Souza*

1a. VIA

Justiça Eleitoral  
Tribunal Regional Eleitoral RJ

Boletim de Urna

Eleições Comunitárias

Eleição CT 10 - 2024-2027  
Turno Único  
(01/10/2023)

Município 60011  
RIO DE JANEIRO - CT 10

Zona Eleitoral 0001  
Seção Eleitoral 0047

Eleitores aptos 4469  
Comparecimento 0064  
Eleitores faltosos 4405

Código identificação UE 01824968  
Data de abertura da UE 01/10/2023  
Horário de abertura 08:00:01  
Data de fechamento da UE 01/10/2023  
Horário de fechamento 17:05:34

RESUMO DA CORRESPONDENCIA  
753.092

Código Verificador: 7.551.688.216

-----CONSELHEIRO TUTELAR-----  
Nome do candidato Num cand Votos

BARBARA RAMOS MEDEIROS	450	0003
DAYANA LOPES ROSA DA COSTA	454	0002
NANDA GOMES	458	0002
GILBERTO DIAS	460	0003
GUADALUPE FLÁVIA	461	0002
LUANA DIOLINDA DA SILVA	466	0002
LUCAS GOMES DA SILVA	467	0003
MARCELE SENNA	470	0011
MARCIA CRISTINA ANJOS DE SOUZA	472	0016
MONIQUE JUSTO	475	0001
VITÓRIA	485	0001

Eleitores Aptos 4469  
Total de votos Nominais 0046  
Branco 0001  
Nulos 0017  
Total Apurado 0064

Código Verificador: 4.802.760.512



ASSINATURA QR CODE:  
538984F141FF22D9F6FA08827405171A3342A5  
AE0B9B414039D2037231B977145B7D0F0269DF  
E58A2DA83C2B38008A2754127A139F0790EFBD  
352CAC5B42B40C

Código de identificação da carga  
675.378.729.164.161.855.753.092

Ver: 8.27.0.1

ASSINATURAS

PRESIDENTE *Dra. Frederica N. Farias*

FISCAIS *Wagner Batista da Silva*  
*Luanna Navarro*  
*Guilherme*  
*Roberto Vitorino de Almeida*  
*Daniel Pereira*

totalizados: 64

*Cris Dizon B. Luis*  
*Gabriel D. Souza*  
*Julian F. Fisson*