

Eleição Conselho Tutelar 2023

BOLETINS DE URNA CONSELHO TUTELAR 08



1a. VIA

Justiça Eleitoral
Tribunal Regional Eleitoral RJ

Boletim de Urna

Eleições Comunitárias
Eleição CT 08 - 2024-2027
Turno Único
(01/10/2023)

Município RIO DE JANEIRO - CT 08 60011
Zona Eleitoral 0001
Seção Eleitoral 0001
Eleitores aptos 6256
Comparcimento 0216
Eleitores faltosos 6040

Código identificação UE 01785609
Data de abertura da UE 01/10/2023
Horário de abertura 08:00:01
Data de fechamento da UE 01/10/2023
Horário de fechamento 17:01:50

RESUMO DA CORRESPONDÊNCIA
605.764

Código Verificador: 1.335.834.246

-----CONSELHEIRO TUTELAR-----

Nome do candidato Num cand Votos

| | | |
|------------------------------|-----|------|
| TIA DILEA | 349 | 0009 |
| ANA CRISTINA GOMES | 351 | 0085 |
| ANA JESSICA | 352 | 0003 |
| ANA PAULA DE OLIVEIRA RUFINO | 353 | 0001 |
| BIANCA | 355 | 0008 |
| CATIA LEA | 358 | 0074 |
| DANIEL WOLF | 360 | 0001 |
| EZEQUIEL PEREIRA DE MOURA | 362 | 0001 |
| FAFA FERNANDO | 363 | 0014 |
| IONARA FERNANDES | 365 | 0005 |
| EMILIA | 371 | 0004 |
| MAZOLA | 374 | 0001 |
| EDUARDO JUNIOR | 378 | 0008 |
| VERONICA GOMES | 383 | 0001 |

Eleitores Aptos 6256
Total de votos Nominais 0216
Branco 0000
Nulos 0001
Total Apurado 0216

Código Verificador: 9.657.975.848



ASSINATURA QR CODE:
5F45545DFA9EA00B481EFEB9FCF390C8A5A52
496242FF21428D987FE5C008F0CA51FC01EDE4
84A850C4A5FF786FAA7049F136454B134FC0F5
E1011F2D058505

Código de identificação da carga
907.601.010.429.829.993.605.764

Ver: 8.27.0.1

ASSINATURAS

PRESIDENTE *Alciane Linto*
FISCAIS *Ruan de A. Pereira*

1a. VIA

Justiça Eleitoral
Tribunal Regional Eleitoral RJ

Boletim de Urna

Eleições Comunitárias
Eleição CT 08 - 2024-2027
Turno Único
(01/10/2023)

Município RIO DE JANEIRO - CT 08 60011
Zona Eleitoral 0001
Seção Eleitoral 0002
Eleitores aptos 6378
Comparcimento 0193
Eleitores faltosos 6185

Código identificação UE 01791511
Data de abertura da UE 01/10/2023
Horário de abertura 08:24:30
Data de fechamento da UE 01/10/2023
Horário de fechamento 17:06:32

RESUMO DA CORRESPONDÊNCIA
568.943

Código Verificador: 5.183.014.540

-----CONSELHEIRO TUTELAR-----

Nome do candidato Num cand Votos

| | | |
|------------------------------|-----|------|
| TIA DILEA | 349 | 0002 |
| ANA CRISTINA GOMES | 351 | 0011 |
| ANA JESSICA | 352 | 0006 |
| ANA PAULA DE OLIVEIRA RUFINO | 353 | 0001 |
| BIANCA | 355 | 0006 |
| CATIA LEA | 358 | 0028 |
| DALMO REIS | 359 | 0015 |
| DEBORA REGINA SILVA FORTES | 361 | 0018 |
| EZEQUIEL PEREIRA DE MOURA | 362 | 0001 |
| FAFA FERNANDO | 363 | 0007 |
| IONARA FERNANDES | 365 | 0036 |
| EMILIA | 371 | 0020 |
| MAZOLA | 374 | 0001 |
| RAQUEL | 377 | 0003 |
| EDUARDO JUNIOR | 378 | 0034 |
| VERONICA GOMES | 383 | 0001 |

Eleitores Aptos 6378
Total de votos Nominais 0193
Branco 0000
Nulos 0003
Total Apurado 0193

Código Verificador: 9.331.706.720



ASSINATURA QR CODE:
3C5A59370E122CFD365CAC1EBB92C6C4499877
2A0520463B8C0866784697006A87BDFCEA138
3C332886534AEADC1C4116531CA38D04749
1D0888947D20E

Código de identificação da carga
574.368.797.896.912.160.568.943

Ver: 8.27.0.1

ASSINATURAS

PRESIDENTE *Chárisa Lodo*
FISCAIS *Verônica Moraes*

1a. VIA

Justiça Eleitoral
Tribunal Regional Eleitoral RJ

Boletim de Urna

Eleições Comunitárias
Eleição CT 08 - 2024-2027
Turno Único
(01/10/2023)

Município RIO DE JANEIRO - CT 08 60011
Zona Eleitoral 0001
Seção Eleitoral 0003
Eleitores aptos 5330
Comparcimento 0109
Eleitores faltosos 5221

Código identificação UE 01761972
Data de abertura da UE 01/10/2023
Horário de abertura 08:00:01
Data de fechamento da UE 01/10/2023
Horário de fechamento 17:01:38

RESUMO DA CORRESPONDÊNCIA
651.608

Código Verificador: 6.684.234.861

-----CONSELHEIRO TUTELAR-----

Nome do candidato Num cand Votos

| | | |
|----------------------------|-----|------|
| TIA DILEA | 349 | 0001 |
| ANA CRISTINA GOMES | 351 | 0022 |
| ANA JESSICA | 352 | 0001 |
| BIANCA | 355 | 0001 |
| CATIA LEA | 358 | 0024 |
| DALMO REIS | 359 | 0013 |
| DEBORA REGINA SILVA FORTES | 361 | 0007 |
| FAFA FERNANDO | 363 | 0001 |
| IONARA FERNANDES | 365 | 0001 |
| EMILIA | 371 | 0007 |
| RAQUEL | 377 | 0003 |
| EDUARDO JUNIOR | 378 | 0026 |
| VERONICA GOMES | 383 | 0001 |

Eleitores Aptos 5330
Total de votos Nominais 0108
Branco 0001
Nulos 0000
Total Apurado 0109

Código Verificador: 8.787.225.511



ASSINATURA QR CODE:
C7EBC91CD070E0DBF1EA97F938A94A94ED3A95
D2844F95FF7D0952AE0285645EB408E9090CB9
3450AEB4C66645C8929C91C3ECF8818198696
6B8A718C7FA0A

Código de identificação da carga
261.237.591.765.412.925.651.608

Ver: 8.27.0.1

ASSINATURAS

PRESIDENTE *Ampla B.S. Barros*
FISCAIS *Renan Wolf*

[Signature]

1a. VIA

Justiça Eleitoral
Tribunal Regional Eleitoral RJ

Boletim de Urna

Eleições Comunitárias
Eleição CT 08 - 2024-2027
Turno Único
(01/10/2023)

Município RIO DE JANEIRO - CT 08 60011
Zona Eleitoral 0001
Seção Eleitoral 0004
Eleitores aptos 4938
Comparcimento 0208
Eleitores faltosos 4730

Código identificação UE 01774404
Data de abertura da UE 01/10/2023
Horário de abertura 08:00:01
Data de fechamento da UE 01/10/2023
Horário de fechamento 17:09:48

RESUMO DA CORRESPONDÊNCIA
660.135

Código Verificador: 1.830.168.165

-----CONSELHEIRO TUTELAR-----

Nome do candidato Num cand Votos

| | | |
|------------------------------|-----|------|
| TIA DILEA | 349 | 0003 |
| ANA JESSICA | 352 | 0027 |
| ANA PAULA DE OLIVEIRA RUFINO | 353 | 0045 |
| BIANCA | 355 | 0010 |
| CATIA LEA | 358 | 0003 |
| DALMO REIS | 359 | 0016 |
| EZEQUIEL PEREIRA DE MOURA | 362 | 0015 |
| FAFA FERNANDO | 363 | 0001 |
| IONARA FERNANDES | 365 | 0002 |
| MAZOLA | 374 | 0027 |
| RAQUEL | 377 | 0018 |
| EDUARDO JUNIOR | 378 | 0004 |
| VERONICA GOMES | 383 | 0034 |

Eleitores Aptos 4938
Total de votos Nominais 0205
Branco 0000
Nulos 0003
Total Apurado 0208

Código Verificador: 8.572.977.029



ASSINATURA QR CODE:
68A5826C235DFECEF57CEA3F98F9C58281B130
1261C737E0A22ECF6479AF538FB8A6C507CF1D1
ABE7D303078FE5928411532FF70C5525AC0F05
876A8320002F05

Código de identificação da carga
796.590.231.418.951.608.660.135

Ver: 8.27.0.1

ASSINATURAS

PRESIDENTE *Carpe de grâças*
Marcia Laureano Cristoval
FISCAIS *de SAIVA*

Edson H. Rufino
Colio. G. dos Santos

[Signature]



Eleição Conselho Tutelar 2023

BOLETINS DE URNA CONSELHO TUTELAR 08



1a. VIA

Justiça Eleitoral
Tribunal Regional Eleitoral RJ

Boletim de Urna

Eleições Comunitárias

Eleição CT 08 - 2024-2027
Turno Único
(01/10/2023)

Município: RIO DE JANEIRO - CT 08 60011

Zona Eleitoral: 0001
Seção Eleitoral: 0005

Eleitores aptos: 6179
Comparecimento: 0403
Eleitores faltosos: 5776

Código identificação UE: 01825820
Data de abertura da UE: 01/10/2023
Horário de abertura: 08:00:01
Data de fechamento da UE: 01/10/2023
Horário de fechamento: 17:08:36

RESUMO DA CORRESPONDÊNCIA
767.771

Código Verificador: 2.167.755.146

-----CONSELHEIRO TUTELAR-----

Nome do candidato Num cand Votos

| | | |
|------------------------------|-----|------|
| ANA JÉSSICA | 352 | 0048 |
| ANA PAULA DE OLIVEIRA RUFINO | 355 | 0012 |
| BIANCA | 355 | 0012 |
| DALMO REIS | 359 | 0012 |
| EZEQUIEL PEREIRA DE MOURA | 362 | 0025 |
| FAFA FERNANDO | 363 | 0001 |
| IONARA FERNANDES | 365 | 0001 |
| MAZOLA | 374 | 0047 |
| RAQUEL | 377 | 0038 |
| EDUARDO JUNIOR | 378 | 0002 |
| VERÔNICA GOMES | 383 | 0088 |

Eleitores Aptos: 6179
Total de votos Nominais: 0399
Branco: 0000
Nulos: 0004
Total Apurado: 0403

Código Verificador: 0.477.456.454



ASSINATURA QR CODE:
0024E52FAEC38CDE6070966886E996889CDBE6
F613FC59B31C10874A19164FC3E48C18F55305
7C46D0335CAD72F7D1D05980CF73F94B13FE
E4784A256C8805

Código de identificação da carga
210.732.763.160.138.168.767.771

Ver: 8.27.0.1

ASSINATURAS

PRESIDENTE: *Josna B. S. S. S.*

FISCAIS: *Mais G. Santos*

1a. VIA

Justiça Eleitoral
Tribunal Regional Eleitoral RJ

Boletim de Urna

Eleições Comunitárias

Eleição CT 08 - 2024-2027
Turno Único
(01/10/2023)

Município: RIO DE JANEIRO - CT 08 60011

Zona Eleitoral: 0001
Seção Eleitoral: 0006

Eleitores aptos: 6215
Comparecimento: 0201
Eleitores faltosos: 6014

Código identificação UE: 01781083
Data de abertura da UE: 01/10/2023
Horário de abertura: 08:00:01
Data de fechamento da UE: 01/10/2023
Horário de fechamento: 17:01:45

RESUMO DA CORRESPONDÊNCIA
984.328

Código Verificador: 3.562.530.357

-----CONSELHEIRO TUTELAR-----

Nome do candidato Num cand Votos

| | | |
|----------------------------|-----|------|
| ANA CRISTINA GOMES | 351 | 0018 |
| ANA JÉSSICA | 352 | 0006 |
| BIANCA | 355 | 0003 |
| CATIA LEA | 358 | 0011 |
| DALMO REIS | 359 | 0019 |
| DEBORA REGINA SILVA FORTES | 361 | 0016 |
| FAFA FERNANDO | 363 | 0003 |
| IONARA FERNANDES | 365 | 0016 |
| EMÍLIA | 371 | 0018 |
| MAZOLA | 374 | 0001 |
| RAQUEL | 377 | 0002 |
| EDUARDO JUNIOR | 378 | 0085 |
| VERÔNICA GOMES | 383 | 0002 |

Eleitores Aptos: 6215
Total de votos Nominais: 0200
Branco: 0000
Nulos: 0001
Total Apurado: 0201

Código Verificador: 4.325.670.711



ASSINATURA QR CODE:
BBB06B9E9F83E069D9E8E97F7A497D98F270B
D8A878226B8A2F1B956A51181A1EA4C7E9305
D227BEA039D5D72982A7842F83CE9A78E954E
E7EF25C9F88C0E

Código de identificação da carga
665.277.323.666.586.965.984.328

Ver: 8.27.0.1

ASSINATURAS

PRESIDENTE: *[Signature]*

FISCAIS:
1º Mesão: *Refane H.C. Jones*
2º Mesão: *[Signature]*

1a. VIA

Justiça Eleitoral
Tribunal Regional Eleitoral RJ

Boletim de Urna

Eleições Comunitárias

Eleição CT 08 - 2024-2027
Turno Único
(01/10/2023)

Município: RIO DE JANEIRO - CT 08 60011

Zona Eleitoral: 0001
Seção Eleitoral: 0007

Eleitores aptos: 6280
Comparecimento: 0153
Eleitores faltosos: 6127

Código identificação UE: 01775730
Data de abertura da UE: 01/10/2023
Horário de abertura: 08:11:47
Data de fechamento da UE: 01/10/2023
Horário de fechamento: 17:04:06

RESUMO DA CORRESPONDÊNCIA
441.119

Código Verificador: 2.587.983.993

-----CONSELHEIRO TUTELAR-----

Nome do candidato Num cand Votos

| | | |
|------------------------------|-----|------|
| TIA DILÊA | 349 | 0019 |
| ANA CRISTINA GOMES | 351 | 0011 |
| ANA PAULA DE OLIVEIRA RUFINO | 353 | 0002 |
| BIANCA | 355 | 0003 |
| CATIA LEA | 358 | 0031 |
| DALMO REIS | 359 | 0001 |
| DANIEL WOLF | 360 | 0003 |
| DEBORA REGINA SILVA FORTES | 361 | 0009 |
| FAFA FERNANDO | 363 | 0018 |
| IONARA FERNANDES | 365 | 0021 |
| EMÍLIA | 371 | 0014 |
| RAQUEL | 377 | 0002 |
| EDUARDO JUNIOR | 378 | 0014 |

Eleitores Aptos: 6280
Total de votos Nominais: 0148
Branco: 0001
Nulos: 0004
Total Apurado: 0153

Código Verificador: 9.246.113.947



ASSINATURA QR CODE:
28D94E9A6BDC86FF8EAC61653E0E6D6955A84
C423A480383D03C7C8B1192DF34F3E93FD424
9507057330027AD36EE45D5D66F4CE97A047AA
1103CA1C00380D

Código de identificação da carga
746.085.513.674.089.668.441.119

Ver: 8.27.0.1

ASSINATURAS

PRESIDENTE: *Valcineia da Silva Bessa*

FISCAIS:
Ulciana Veloso
Marta Silva

1a. VIA

Justiça Eleitoral
Tribunal Regional Eleitoral RJ

Boletim de Urna

Eleições Comunitárias

Eleição CT 08 - 2024-2027
Turno Único
(01/10/2023)

Município: RIO DE JANEIRO - CT 08 60011

Zona Eleitoral: 0001
Seção Eleitoral: 0008

Eleitores aptos: 4325
Comparecimento: 0110
Eleitores faltosos: 4215

Código identificação UE: 01754091
Data de abertura da UE: 01/10/2023
Horário de abertura: 08:00:52
Data de fechamento da UE: 01/10/2023
Horário de fechamento: 17:03:41

RESUMO DA CORRESPONDÊNCIA
897.118

Código Verificador: 5.150.127.631

-----CONSELHEIRO TUTELAR-----

Nome do candidato Num cand Votos

| | | |
|--------------------|-----|------|
| TIA DILÊA | 349 | 0001 |
| ANA CRISTINA GOMES | 351 | 0003 |
| ANA JÉSSICA | 352 | 0005 |
| BIANCA | 355 | 0030 |
| CATIA LEA | 358 | 0003 |
| DALMO REIS | 359 | 0003 |
| FAFA FERNANDO | 363 | 0004 |
| IONARA FERNANDES | 365 | 0032 |
| EMÍLIA | 371 | 0004 |
| MAZOLA | 374 | 0002 |
| RAQUEL | 377 | 0001 |
| EDUARDO JUNIOR | 378 | 0007 |
| VERÔNICA GOMES | 383 | 0007 |

Eleitores Aptos: 4325
Total de votos Nominais: 0102
Branco: 0000
Nulos: 0008
Total Apurado: 0110

Código Verificador: 0.580.564.520



ASSINATURA QR CODE:
498BCFEB544D27D104762FED21FC996F096BE6
DA94DC75C1181B1A43E77617E643FA7F3A345
5AC5BF1B485AA3F95514C37CAF443CE1EFA0D1
A9578F9AEE1D0F

Código de identificação da carga
352.146.239.235.957.635.897.118

Ver: 8.27.0.1

ASSINATURAS

PRESIDENTE: *Mais Santos Ribeiro Oliveira*

FISCAIS:
Josmar Teles
Wilson Santana Gomes



UNIÃO E RECONSTRUÇÃO

Eleição Conselho Tutelar 2023

BOLETINS DE URNA CONSELHO TUTELAR 08



1a. VIA

Justiça Eleitoral
Tribunal Regional Eleitoral RJ

Boletim de Urna

Eleições Comunitárias

Eleição CT 08 - 2024-2027
Turno Único
(01/10/2023)

Município 60011
RIO DE JANEIRO - CT 08

Zona Eleitoral 0001
Seção Eleitoral 0009

Eleitores aptos 4352
Comparecimento 0054
Eleitores faltosos 4298

Código identificação UE 01771835
Data de abertura da UE 01/10/2023
Horário de abertura 08:00:01
Data de fechamento da UE 01/10/2023
Horário de fechamento 17:08:02

RESUMO DA CORRESPONDENCIA
976.625

Código Verificador: 5.209.597.184

-----CONSELHEIRO TUTELAR-----
Nome do candidato Num cand Votos

| | | |
|------------------------------|-----|------|
| TIA DILEA | 349 | 0002 |
| ANA CRISTINA GOMES | 351 | 0002 |
| ANA JESSICA | 352 | 0003 |
| ANA PAULA DE OLIVEIRA RUFINO | 353 | 0001 |
| BIANCA | 355 | 0011 |
| CATIA LEA | 358 | 0001 |
| FAFA FERNANDO | 363 | 0006 |
| IONARA FERNANDES | 365 | 0014 |
| MAZOLA | 374 | 0003 |
| RAQUEL | 377 | 0001 |
| EDUARDO JUNIOR | 378 | 0008 |
| VERNICA GOMES | 383 | 0001 |

Eleitores Aptos 4352
Total de votos Nominais 0053
Branco 0000
Nulos 0001
Total Apurado 0054

Código Verificador: 0.272.111.472



ASSINATURA QR CODE:
A7D057C74EDD4A5032F0BF9B0044CAE5050
B4681220B912B6D562440EDB4880EE972C1A0
87121CE1824639F5343D82A24C2CC3419C94C
676050E9FE8400

Código de identificação da carga
725.883.715.072.885.250.976.625

Ver: 8.27.0.1

ASSINATURAS

PRESIDENTE
Ba de Cassia B. de Faria

FISCAIS
Cristiano Mendes
Adriana F. da Silva

[Handwritten signatures]

1a. VIA

Justiça Eleitoral
Tribunal Regional Eleitoral RJ

Boletim de Urna

Eleições Comunitárias

Eleição CT 08 - 2024-2027
Turno Único
(01/10/2023)

Município 60011
RIO DE JANEIRO - CT 08

Zona Eleitoral 0001
Seção Eleitoral 0010

Eleitores aptos 7382
Comparecimento 0268
Eleitores faltosos 7114

Código identificação UE 01810038
Data de abertura da UE 01/10/2023
Horário de abertura 08:00:01
Data de fechamento da UE 01/10/2023
Horário de fechamento 17:08:12

RESUMO DA CORRESPONDENCIA
185.987

Código Verificador: 5.007.639.866

-----CONSELHEIRO TUTELAR-----
Nome do candidato Num cand Votos

| | | |
|------------------------------|-----|------|
| TIA DILEA | 349 | 0001 |
| ANA CRISTINA GOMES | 351 | 0001 |
| ANA JESSICA | 352 | 0052 |
| ANA PAULA DE OLIVEIRA RUFINO | 353 | 0040 |
| BIANCA | 355 | 0084 |
| CATIA LEA | 358 | 0005 |
| DALMO REIS | 359 | 0006 |
| DANIEL WOLF | 360 | 0001 |
| DEBORA REGINA SILVA FORTES | 361 | 0012 |
| EZEQUIEL PEREIRA DE MOURA | 362 | 0003 |
| FAFA FERNANDO | 363 | 0001 |
| EMILIA | 371 | 0003 |
| RAQUEL | 377 | 0008 |
| EDUARDO JUNIOR | 378 | 0039 |
| VERNICA GOMES | 383 | 0009 |

Eleitores Aptos 7382
Total de votos Nominais 0265
Branco 0000
Nulos 0003
Total Apurado 0268

Código Verificador: 7.710.288.802



ASSINATURA QR CODE:
0F1FA5859368945CE930BA85789648698363C3
5E470CD595CF09FC1ACC784AA36E8630E94F
54D8FBC0C95F86CC52E0844C86F909FFA1CF3
3EAE892304190D

Código de identificação da carga
887.499.956.988.732.184.185.987

Ver: 8.27.0.1

ASSINATURAS

PRESIDENTE
Cristiano Mendes

FISCAIS
Cristiano Mendes
Luiz Carlos C. da Silva
Adriana F. da Silva

[Handwritten signatures]

2a. VIA

Justiça Eleitoral
Tribunal Regional Eleitoral RJ

Boletim de Urna

Eleições Comunitárias

Eleição CT 08 - 2024-2027
Turno Único
(01/10/2023)

Município 60011
RIO DE JANEIRO - CT 08

Zona Eleitoral 0001
Seção Eleitoral 0011

Eleitores aptos 5128
Comparecimento 0083
Eleitores faltosos 5045

Código identificação UE 01757625
Data de abertura da UE 01/10/2023
Horário de abertura 08:00:01
Data de fechamento da UE 01/10/2023
Horário de fechamento 17:03:44

RESUMO DA CORRESPONDENCIA
699.578

Código Verificador: 6.520.573.473

-----CONSELHEIRO TUTELAR-----
Nome do candidato Num cand Votos

| | | |
|------------------------------|-----|------|
| ANA CRISTINA GOMES | 351 | 0001 |
| ANA PAULA DE OLIVEIRA RUFINO | 353 | 0001 |
| BIANCA | 355 | 0001 |
| CATIA LEA | 358 | 0007 |
| DALMO REIS | 359 | 0007 |
| DEBORA REGINA SILVA FORTES | 361 | 0007 |
| FAFA FERNANDO | 363 | 0002 |
| IONARA FERNANDES | 365 | 0009 |
| EMILIA | 371 | 0014 |
| EDUARDO JUNIOR | 378 | 0032 |
| VERNICA GOMES | 383 | 0002 |

Eleitores Aptos 5128
Total de votos Nominais 0083
Branco 0000
Nulos 0000
Total Apurado 0083

Código Verificador: 0.122.148.914

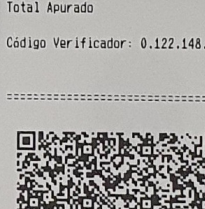

ASSINATURA QR CODE:
61482371BC663F4458A50539E4E32EB458B57E
1BCEFC4E137A89AC0ED5BF6A5A6E6CAB075BF
C7CC25E6A41B038A02C1860F0DFE909512C9AE
261651D424C200

Código de identificação da carga
443.055.622.251.431.120.699.578

Ver: 8.27.0.1

ASSINATURAS

PRESIDENTE
Ranusa Antunes de Macedo

FISCAIS
Cristiane das Santos Santa Cecilia (Mesaria)
Reginair Batista da Silva (mesaria)

[Handwritten signatures]

2a. VIA

Justiça Eleitoral
Tribunal Regional Eleitoral RJ

Boletim de Urna

Eleições Comunitárias

Eleição CT 08 - 2024-2027
Turno Único
(01/10/2023)

Município 60011
RIO DE JANEIRO - CT 08

Zona Eleitoral 0001
Seção Eleitoral 0012

Eleitores aptos 4496
Comparecimento 0078
Eleitores faltosos 4416

Código identificação UE 01761149
Data de abertura da UE 01/10/2023
Horário de abertura 08:00:35
Data de fechamento da UE 01/10/2023
Horário de fechamento 17:00:59

RESUMO DA CORRESPONDENCIA
238.762

Código Verificador: 9.457.675.367

-----CONSELHEIRO TUTELAR-----
Nome do candidato Num cand Votos

| | | |
|------------------------------|-----|------|
| ANA CRISTINA GOMES | 351 | 0003 |
| ANA JESSICA | 352 | 0001 |
| ANA PAULA DE OLIVEIRA RUFINO | 353 | 0002 |
| CATIA LEA | 358 | 0008 |
| DALMO REIS | 359 | 0011 |
| DEBORA REGINA SILVA FORTES | 361 | 0005 |
| IONARA FERNANDES | 365 | 0004 |
| EMILIA | 371 | 0004 |
| RAQUEL | 377 | 0002 |
| EDUARDO JUNIOR | 378 | 0035 |

Eleitores Aptos 4496
Total de votos Nominais 0075
Branco 0002
Nulos 0001
Total Apurado 0078

Código Verificador: 9.942.228.622

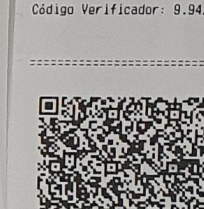

ASSINATURA QR CODE:
DA815A30707520F6645EDA82EDDF59F0C034
C6A903D0DE9045925950907D924F52E4BE04D0
ABBC0C6513F145377DAE885046CD11B1743826
C04C061879AB00

Código de identificação da carga
160.227.458.123.571.540.238.762

Ver: 8.27.0.1

ASSINATURAS

PRESIDENTE
[Handwritten signature]

FISCAIS
[Handwritten signatures]

[Handwritten signatures]



Eleição Conselho Tutelar 2023

BOLETINS DE URNA CONSELHO TUTELAR 08

1a. VIA

Justiça Eleitoral
Tribunal Regional Eleitoral RJ

Boletim de Urna

Eleições Comunitárias

Eleição CT 08 - 2024-2027
Turno Único
(01/10/2023)

Município 60011
RIO DE JANEIRO - CT 08

Zona Eleitoral 0001
Seção Eleitoral 0013

Eleitores aptos 5879
Comparecimento 0088
Eleitores faltosos 5791

Código identificação UE 01825228
Data de abertura da UE 01/10/2023
Horário de abertura 08:01:45
Data de fechamento da UE 01/10/2023
Horário de fechamento 17:04:16

RESUMO DA CORRESPONDENCIA
706.730

Código Verificador: 9.407.067.594

-----CONSELHEIRO TUTELAR-----

| Nome do candidato | Num cand | Votos |
|------------------------------|----------|-------|
| TIA DILEA | 349 | 0025 |
| ANA CRISTINA GOMES | 351 | 0007 |
| ANA JESSICA | 352 | 0001 |
| ANA PAULA DE OLIVEIRA RUFINO | 353 | 0003 |
| BIANCA | 355 | 0004 |
| CATIA LEA | 358 | 0007 |
| DALMO REIS | 359 | 0001 |
| DANIEL WOLF | 360 | 0011 |
| DEBORA REGINA SILVA FORTES | 361 | 0003 |
| FAFA FERNANDO | 363 | 0005 |
| IONARA FERNANDES | 365 | 0008 |
| EMILIA | 371 | 0005 |
| RAQUEL | 377 | 0001 |
| EDUARDO JUNIOR | 378 | 0006 |

Eleitores Aptos 5879
Total de votos Nominais 0087
Branco 0000
Nulos 0001
Total Apurado 0088

Código Verificador: 6.731.842.689



ASSINATURA QR CODE:
6E34288C4FD866358727F9E99CC412255960A
0C695A988AE1303BDC4626C790B1A081F2AB7
F0824187BFB3CC9447A2487990B0F93EEFFD3
3F9F5737AC0A0B

Código de identificação da carga
432.954.838.350.176.756.706.730

Ver: 8.27.0.1

ASSINATURAS

PRESIDENTE *Patrícia Damasceno*

FISCAIS
Amanda F. Oliveira
Janie B.S. Gouveia
Raissa de Souza Simo

1a. VIA

Justiça Eleitoral
Tribunal Regional Eleitoral RJ

Boletim de Urna

Eleições Comunitárias

Eleição CT 08 - 2024-2027
Turno Único
(01/10/2023)

Município 60011
RIO DE JANEIRO - CT 08

Zona Eleitoral 0001
Seção Eleitoral 0014

Eleitores aptos 5887
Comparecimento 0086
Eleitores faltosos 5801

Código identificação UE 01764875
Data de abertura da UE 01/10/2023
Horário de abertura 08:05:48
Data de fechamento da UE 01/10/2023
Horário de fechamento 17:13:19

RESUMO DA CORRESPONDENCIA
511.855

Código Verificador: 8.077.081.018

-----CONSELHEIRO TUTELAR-----

| Nome do candidato | Num cand | Votos |
|------------------------------|----------|-------|
| TIA DILEA | 349 | 0022 |
| ANA CRISTINA GOMES | 351 | 0008 |
| ANA PAULA DE OLIVEIRA RUFINO | 353 | 0001 |
| BIANCA | 355 | 0003 |
| CATIA LEA | 358 | 0019 |
| DALMO REIS | 359 | 0001 |
| DANIEL WOLF | 360 | 0004 |
| DEBORA REGINA SILVA FORTES | 361 | 0002 |
| EZEQUIEL PEREIRA DE MOURA | 362 | 0001 |
| FAFA FERNANDO | 363 | 0007 |
| IONARA FERNANDES | 365 | 0003 |
| EMILIA | 371 | 0008 |
| EDUARDO JUNIOR | 378 | 0004 |
| VERONICA GOMES | 383 | 0001 |

Eleitores Aptos 5887
Total de votos Nominais 0084
Branco 0000
Nulos 0002
Total Apurado 0086

Código Verificador: 0.935.375.805

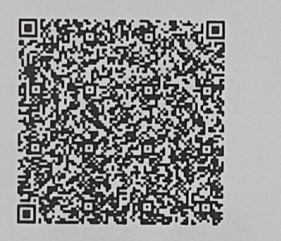

ASSINATURA QR CODE:
4AB87EF443C794C17CDFC550CC2FFC050C1931
1FCEFA452786E9B02E80AA41920320E53865DE
24ACA33780F4892259AA34E7D9FBA12492EF8
E2DCF5A30F200A

Código de identificação da carga
766.287.271.483.451.164.511.855

Ver: 8.27.0.1

ASSINATURAS

PRESIDENTE *Deborah D. D. Souza*

FISCAIS
Raissa de Souza Simo

1a. VIA

Justiça Eleitoral
Tribunal Regional Eleitoral RJ

Boletim de Urna

Eleições Comunitárias

Eleição CT 08 - 2024-2027
Turno Único
(01/10/2023)

Município 60011
RIO DE JANEIRO - CT 08

Zona Eleitoral 0001
Seção Eleitoral 0015

Eleitores aptos 4708
Comparecimento 0110
Eleitores faltosos 4598

Código identificação UE 01781659
Data de abertura da UE 01/10/2023
Horário de abertura 08:03:54
Data de fechamento da UE 01/10/2023
Horário de fechamento 17:05:55

RESUMO DA CORRESPONDENCIA
165.235

Código Verificador: 5.626.506.738

-----CONSELHEIRO TUTELAR-----

| Nome do candidato | Num cand | Votos |
|----------------------------|----------|-------|
| ANA CRISTINA GOMES | 351 | 0010 |
| ANA JESSICA | 352 | 0002 |
| CATIA LEA | 358 | 0007 |
| DALMO REIS | 359 | 0002 |
| DEBORA REGINA SILVA FORTES | 361 | 0008 |
| EZEQUIEL PEREIRA DE MOURA | 362 | 0001 |
| FAFA FERNANDO | 363 | 0002 |
| IONARA FERNANDES | 365 | 0008 |
| EMILIA | 371 | 0001 |
| EDUARDO JUNIOR | 378 | 0006 |
| VERONICA GOMES | 383 | 0001 |

Eleitores Aptos 4708
Total de votos Nominais 0108
Branco 0001
Nulos 0001
Total Apurado 0110

Código Verificador: 7.392.028.316

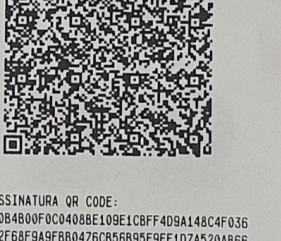

ASSINATURA QR CODE:
A084B00FC04088E109E1CBFF4D9A148C4F036
72F68F9A9FBB0476C856B95F9FE1D7A520A866
1484C1BF310F582C5578F126B362C9CFB36FB
F17A7DCC96640C

Código de identificação da carga
453.156.077.852.657.625.165.235

Ver: 8.27.0.1

ASSINATURAS

PRESIDENTE *Katara Regina F. Oliveira*
Família de Sr. Andrade
Faculdade de Ciências

FISCAIS
Yara de Souza

1a. VIA

Justiça Eleitoral
Tribunal Regional Eleitoral RJ

Boletim de Urna

Eleições Comunitárias

Eleição CT 08 - 2024-2027
Turno Único
(01/10/2023)

Município 60011
RIO DE JANEIRO - CT 08

Zona Eleitoral 0001
Seção Eleitoral 0016

Eleitores aptos 5388
Comparecimento 0142
Eleitores faltosos 5246

Código identificação UE 01760295
Data de abertura da UE 01/10/2023
Horário de abertura 08:00:01
Data de fechamento da UE 01/10/2023
Horário de fechamento 17:17:39

RESUMO DA CORRESPONDENCIA
991.213

Código Verificador: 9.516.953.149

-----CONSELHEIRO TUTELAR-----

| Nome do candidato | Num cand | Votos |
|------------------------------|----------|-------|
| TIA DILEA | 349 | 0001 |
| ANA CRISTINA GOMES | 351 | 0003 |
| ANA JESSICA | 352 | 0002 |
| ANA PAULA DE OLIVEIRA RUFINO | 353 | 0001 |
| BIANCA | 355 | 0016 |
| CATIA LEA | 358 | 0011 |
| DALMO REIS | 359 | 0002 |
| DANIEL WOLF | 360 | 0005 |
| DEBORA REGINA SILVA FORTES | 361 | 0001 |
| FAFA FERNANDO | 363 | 0033 |
| IONARA FERNANDES | 365 | 0027 |
| EMILIA | 371 | 0023 |
| RAQUEL | 377 | 0002 |
| EDUARDO JUNIOR | 378 | 0012 |
| VERONICA GOMES | 383 | 0001 |

Eleitores Aptos 5388
Total de votos Nominais 0140
Branco 0000
Nulos 0002
Total Apurado 0142

Código Verificador: 7.421.391.092

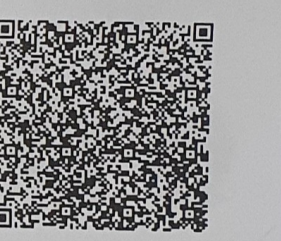

ASSINATURA QR CODE:
97F8E6DD040C384B37684335A1FF0B6E567FC
867A9FE5F415C8E826955CAD0083E98453F065
2305D908CC6B3F1686699D9089365CD46D8861
DBD1A0EC80304

Código de identificação da carga
867.297.596.832.788.327.991.213

Ver: 8.27.0.1

ASSINATURAS

PRESIDENTE *Patrícia Damasceno*

FISCAIS
Maria Ventura
Walter Silva



Eleição Conselho Tutelar 2023

BOLETINS DE URNA CONSELHO TUTELAR 08



| 1a. VIA | 1a. VIA | 1a. VIA | 2a. VIA | | | | | | | | | | | | | | | | | | | | | | | | | | | | | | | | | | | | | | | | | | | | | | | | | | | | | | | | | | | | | | | | | | | | | | | | | | | | | | | | | | | | | | | | | | | | | | | | | | | | | | | | | | | | | | | | | | | | | | | | | | | | | | | | | | | | | | | | | | | | | | | | | | | | | | | | | | | | | | | | | | | | | | | | | | | | | | | | | | | | | | | |
|---|-------------------|----------|---------|-----------|-----|------|--------------------|-----|------|-------------|-----|------|------------------------------|-----|------|--------|-----|------|-----------|-----|------|----------------------------|-----|------|---------------|-----|------|------------------|-----|------|--------|-----|------|--------|-----|------|----------------|-----|------|----------------|-----|------|--|-------------------|----------|-------|-----------|-----|------|--------------------|-----|------|-------------|-----|------|------------------------------|-----|------|--------|-----|------|-----------|-----|------|------------|-----|------|-------------|-----|------|----------------------------|-----|------|---------------------------|-----|------|---------------|-----|------|------------------|-----|------|--------|-----|------|--------|-----|------|----------------|-----|------|----------------|-----|------|---|-------------------|----------|-------|--------------------|-----|------|-------------|-----|------|--------|-----|------|-----------|-----|------|------------|-----|------|----------------------------|-----|------|---------------------------|-----|------|---------------|-----|------|------------------|-----|------|--------|-----|------|--------|-----|------|----------------|-----|------|----------------|-----|------|---|-------------------|----------|-------|-----------|-----|------|-------|-----|------|-------------|-----|------|--------|-----|------|-----------|-----|------|-------------|-----|------|----------------------------|-----|------|---------------------------|-----|------|---------------|-----|------|------------------|-----|------|--------|-----|------|--------|-----|------|--------|-----|------|----------------|-----|------|----------------|-----|------|
| <p>Justiça Eleitoral Tribunal Regional Eleitoral RJ</p> <p>Boletim de Urna</p> <p>Eleições Comunitárias</p> <p>Eleição CT 08 - 2024-2027 Turno Único (01/10/2023)</p> <p>Município: RIO DE JANEIRO - CT 08</p> <p>Zona Eleitoral: 0001 Seção Eleitoral: 0017</p> <p>Eleitores aptos: 5210 Comparecimento: 0080 Eleitores faltosos: 5130</p> <p>Código identificação UE: 01787960 Data de abertura da UE: 01/10/2023 Horário de abertura: 08:10:53 Data de fechamento da UE: 01/10/2023 Horário de fechamento: 17:04:52</p> <p>RESUMO DA CORRESPONDENCIA 680.732</p> <p>Código Verificador: 1.212.525.103</p> <p>-----CONSELHEIRO TUTELAR-----</p> <table border="1"> <thead> <tr> <th>Nome do candidato</th> <th>Num cand</th> <th>Votos</th> </tr> </thead> <tbody> <tr><td>TIA DILEA</td><td>349</td><td>0001</td></tr> <tr><td>ANA CRISTINA GOMES</td><td>351</td><td>0005</td></tr> <tr><td>ANA JESSICA</td><td>352</td><td>0004</td></tr> <tr><td>ANA PAULA DE OLIVEIRA RUFINO</td><td>353</td><td>0001</td></tr> <tr><td>BIANCA</td><td>355</td><td>0004</td></tr> <tr><td>CATIA LEA</td><td>358</td><td>0002</td></tr> <tr><td>DEBORA REGINA SILVA FORTES</td><td>361</td><td>0005</td></tr> <tr><td>FAFA FERNANDO</td><td>363</td><td>0005</td></tr> <tr><td>IONARA FERNANDES</td><td>365</td><td>0010</td></tr> <tr><td>EMILIA</td><td>371</td><td>0010</td></tr> <tr><td>RAQUEL</td><td>377</td><td>0001</td></tr> <tr><td>EDUARDO JUNIOR</td><td>378</td><td>0023</td></tr> <tr><td>VERONICA GOMES</td><td>383</td><td>0004</td></tr> </tbody> </table> <p>Eleitores Aptos: 5210 Total de votos Nominais: 0075 Branco: 0001 Nulos: 0004 Total Apurado: 0080</p> <p>Código Verificador: 9.442.986.651</p> <p>ASSINATURA QR CODE: A9650EC1C7CEE82D6AE3AD6F19F7B128DE1046 CE5CDB2C5D08F6E5F5910417C01C8286EA8B24 F31F8E94F5C2D9488635E7EC4459A9A1CD51CC C84AD0D6B7C200</p> <p>Código de identificação da carga 968.207.803.442.300.930.680.732</p> <p>Ver: 8.27.0.1</p> <p>ASSINATURAS</p> <p>PRESIDENTE: <i>Angela Paqueta Silva</i></p> <p>FISCAIS: <i>Messias</i> <i>Regina do NASAS 2</i> <i>Trane Belfort Rodrigues</i> <i>Adriana Flampos</i></p> | Nome do candidato | Num cand | Votos | TIA DILEA | 349 | 0001 | ANA CRISTINA GOMES | 351 | 0005 | ANA JESSICA | 352 | 0004 | ANA PAULA DE OLIVEIRA RUFINO | 353 | 0001 | BIANCA | 355 | 0004 | CATIA LEA | 358 | 0002 | DEBORA REGINA SILVA FORTES | 361 | 0005 | FAFA FERNANDO | 363 | 0005 | IONARA FERNANDES | 365 | 0010 | EMILIA | 371 | 0010 | RAQUEL | 377 | 0001 | EDUARDO JUNIOR | 378 | 0023 | VERONICA GOMES | 383 | 0004 | <p>Justiça Eleitoral Tribunal Regional Eleitoral RJ</p> <p>Boletim de Urna</p> <p>Eleições Comunitárias</p> <p>Eleição CT 08 - 2024-2027 Turno Único (01/10/2023)</p> <p>Município: RIO DE JANEIRO - CT 08</p> <p>Zona Eleitoral: 0001 Seção Eleitoral: 0018</p> <p>Eleitores aptos: 5864 Comparecimento: 0103 Eleitores faltosos: 5761</p> <p>Código identificação UE: 01775326 Data de abertura da UE: 01/10/2023 Horário de abertura: 08:01:03 Data de fechamento da UE: 01/10/2023 Horário de fechamento: 17:07:42</p> <p>RESUMO DA CORRESPONDENCIA 164.544</p> <p>Código Verificador: 0.929.966.334</p> <p>-----CONSELHEIRO TUTELAR-----</p> <table border="1"> <thead> <tr> <th>Nome do candidato</th> <th>Num cand</th> <th>Votos</th> </tr> </thead> <tbody> <tr><td>TIA DILEA</td><td>349</td><td>0002</td></tr> <tr><td>ANA CRISTINA GOMES</td><td>351</td><td>0001</td></tr> <tr><td>ANA JESSICA</td><td>352</td><td>0004</td></tr> <tr><td>ANA PAULA DE OLIVEIRA RUFINO</td><td>353</td><td>0002</td></tr> <tr><td>BIANCA</td><td>355</td><td>0017</td></tr> <tr><td>CATIA LEA</td><td>358</td><td>0004</td></tr> <tr><td>DALMO REIS</td><td>359</td><td>0002</td></tr> <tr><td>DANIEL WOLF</td><td>360</td><td>0005</td></tr> <tr><td>DEBORA REGINA SILVA FORTES</td><td>361</td><td>0001</td></tr> <tr><td>EZEQUIEL PEREIRA DE MOURA</td><td>362</td><td>0002</td></tr> <tr><td>FAFA FERNANDO</td><td>363</td><td>0009</td></tr> <tr><td>IONARA FERNANDES</td><td>365</td><td>0012</td></tr> <tr><td>EMILIA</td><td>371</td><td>0013</td></tr> <tr><td>RAQUEL</td><td>377</td><td>0001</td></tr> <tr><td>EDUARDO JUNIOR</td><td>378</td><td>0024</td></tr> <tr><td>VERONICA GOMES</td><td>383</td><td>0002</td></tr> </tbody> </table> <p>Eleitores Aptos: 5864 Total de votos Nominais: 0101 Branco: 0000 Nulos: 0002 Total Apurado: 0103</p> <p>Código Verificador: 3.530.946.837</p> <p>ASSINATURA QR CODE: E7600129C478CA076C095946D9A123F422F19B BCEE6D71A4814255048350E53CCA08661A72CC 5259E96E058A852FC56045047AF9B2F54AFCE F8C5F826F1500</p> <p>Código de identificação da carga 099.520.048.655.243.109.164.544</p> <p>Ver: 8.27.0.1</p> <p>ASSINATURAS</p> <p>PRESIDENTE: <i>Paula de Almeida</i></p> <p>FISCAIS: <i>Charabel Redem de</i></p> | Nome do candidato | Num cand | Votos | TIA DILEA | 349 | 0002 | ANA CRISTINA GOMES | 351 | 0001 | ANA JESSICA | 352 | 0004 | ANA PAULA DE OLIVEIRA RUFINO | 353 | 0002 | BIANCA | 355 | 0017 | CATIA LEA | 358 | 0004 | DALMO REIS | 359 | 0002 | DANIEL WOLF | 360 | 0005 | DEBORA REGINA SILVA FORTES | 361 | 0001 | EZEQUIEL PEREIRA DE MOURA | 362 | 0002 | FAFA FERNANDO | 363 | 0009 | IONARA FERNANDES | 365 | 0012 | EMILIA | 371 | 0013 | RAQUEL | 377 | 0001 | EDUARDO JUNIOR | 378 | 0024 | VERONICA GOMES | 383 | 0002 | <p>Justiça Eleitoral Tribunal Regional Eleitoral RJ</p> <p>Boletim de Urna</p> <p>Eleições Comunitárias</p> <p>Eleição CT 08 - 2024-2027 Turno Único (01/10/2023)</p> <p>Município: RIO DE JANEIRO - CT 08</p> <p>Zona Eleitoral: 0001 Seção Eleitoral: 0019</p> <p>Eleitores aptos: 6267 Comparecimento: 0092 Eleitores faltosos: 6175</p> <p>Código identificação UE: 01795570 Data de abertura da UE: 01/10/2023 Horário de abertura: 08:05:20 Data de fechamento da UE: 01/10/2023 Horário de fechamento: 17:13:14</p> <p>RESUMO DA CORRESPONDENCIA 901.462</p> <p>Código Verificador: 1.174.126.963</p> <p>-----CONSELHEIRO TUTELAR-----</p> <table border="1"> <thead> <tr> <th>Nome do candidato</th> <th>Num cand</th> <th>Votos</th> </tr> </thead> <tbody> <tr><td>ANA CRISTINA GOMES</td><td>351</td><td>0001</td></tr> <tr><td>ANA JESSICA</td><td>352</td><td>0006</td></tr> <tr><td>BIANCA</td><td>355</td><td>0015</td></tr> <tr><td>CATIA LEA</td><td>358</td><td>0007</td></tr> <tr><td>DALMO REIS</td><td>359</td><td>0002</td></tr> <tr><td>DEBORA REGINA SILVA FORTES</td><td>361</td><td>0004</td></tr> <tr><td>EZEQUIEL PEREIRA DE MOURA</td><td>362</td><td>0002</td></tr> <tr><td>FAFA FERNANDO</td><td>363</td><td>0003</td></tr> <tr><td>IONARA FERNANDES</td><td>365</td><td>0018</td></tr> <tr><td>EMILIA</td><td>371</td><td>0007</td></tr> <tr><td>RAQUEL</td><td>377</td><td>0001</td></tr> <tr><td>EDUARDO JUNIOR</td><td>378</td><td>0019</td></tr> <tr><td>VERONICA GOMES</td><td>383</td><td>0002</td></tr> </tbody> </table> <p>Eleitores Aptos: 6267 Total de votos Nominais: 0087 Branco: 0000 Nulos: 0005 Total Apurado: 0092</p> <p>Código Verificador: 7.950.623.306</p> <p>ASSINATURA QR CODE: A4A12E06A65504A5B17719A0A9AF0192C37749 4C600DD713A5C834C6E65600077F2685A56C42 7F19243DEBE1DF946A9C8C4A0667A54054E8B3 4FB0B9AC489A04</p> <p>Código de identificação da carga 705.681.768.416.588.624.901.462</p> <p>Ver: 8.27.0.1</p> <p>ASSINATURAS</p> <p>PRESIDENTE: <i>Fabiana Costade S. de Silva</i></p> <p>FISCAIS: <i>Raissa do Saiz Lima</i></p> | Nome do candidato | Num cand | Votos | ANA CRISTINA GOMES | 351 | 0001 | ANA JESSICA | 352 | 0006 | BIANCA | 355 | 0015 | CATIA LEA | 358 | 0007 | DALMO REIS | 359 | 0002 | DEBORA REGINA SILVA FORTES | 361 | 0004 | EZEQUIEL PEREIRA DE MOURA | 362 | 0002 | FAFA FERNANDO | 363 | 0003 | IONARA FERNANDES | 365 | 0018 | EMILIA | 371 | 0007 | RAQUEL | 377 | 0001 | EDUARDO JUNIOR | 378 | 0019 | VERONICA GOMES | 383 | 0002 | <p>Justiça Eleitoral Tribunal Regional Eleitoral RJ</p> <p>Boletim de Urna</p> <p>Eleições Comunitárias</p> <p>Eleição CT 08 - 2024-2027 Turno Único (01/10/2023)</p> <p>Município: RIO DE JANEIRO - CT 08</p> <p>Zona Eleitoral: 0001 Seção Eleitoral: 0020</p> <p>Eleitores aptos: 7219 Comparecimento: 0298 Eleitores faltosos: 6921</p> <p>Código identificação UE: 01805432 Data de abertura da UE: 01/10/2023 Horário de abertura: 08:00:01 Data de fechamento da UE: 01/10/2023 Horário de fechamento: 17:09:34</p> <p>RESUMO DA CORRESPONDENCIA 636.196</p> <p>Código Verificador: 9.901.581.495</p> <p>-----CONSELHEIRO TUTELAR-----</p> <table border="1"> <thead> <tr> <th>Nome do candidato</th> <th>Num cand</th> <th>Votos</th> </tr> </thead> <tbody> <tr><td>TIA DILEA</td><td>349</td><td>0007</td></tr> <tr><td>ALINE</td><td>350</td><td>0001</td></tr> <tr><td>ANA JESSICA</td><td>352</td><td>0003</td></tr> <tr><td>BIANCA</td><td>355</td><td>0021</td></tr> <tr><td>CATIA LEA</td><td>358</td><td>0006</td></tr> <tr><td>DANIEL WOLF</td><td>360</td><td>0038</td></tr> <tr><td>DEBORA REGINA SILVA FORTES</td><td>361</td><td>0001</td></tr> <tr><td>EZEQUIEL PEREIRA DE MOURA</td><td>362</td><td>0001</td></tr> <tr><td>FAFA FERNANDO</td><td>363</td><td>0077</td></tr> <tr><td>IONARA FERNANDES</td><td>365</td><td>0036</td></tr> <tr><td>EMILIA</td><td>371</td><td>0065</td></tr> <tr><td>MAZOLA</td><td>374</td><td>0001</td></tr> <tr><td>RAQUEL</td><td>377</td><td>0003</td></tr> <tr><td>EDUARDO JUNIOR</td><td>378</td><td>0037</td></tr> <tr><td>VERONICA GOMES</td><td>383</td><td>0001</td></tr> </tbody> </table> <p>Eleitores Aptos: 7219 Total de votos Nominais: 0298 Branco: 0000 Nulos: 0000 Total Apurado: 0298</p> <p>Código Verificador: 6.977.650.844</p> <p>ASSINATURA QR CODE: 0289F64E1836C03AC4013F31B298B596B9016F C5C686B63148EA32C1F8B024497D76AF2FF437 90015040D0966C75C6A9A56FEA3FC58E7974 A430C66FFCFD09</p> <p>Código de identificação da carga 190.530.330.865.959.850.636.196</p> <p>Ver: 8.27.0.1</p> <p>ASSINATURAS</p> <p>PRESIDENTE: <i>Quelce O. da Silva</i></p> <p>FISCAIS: <i>Maria Antônia Martins Silva</i></p> | Nome do candidato | Num cand | Votos | TIA DILEA | 349 | 0007 | ALINE | 350 | 0001 | ANA JESSICA | 352 | 0003 | BIANCA | 355 | 0021 | CATIA LEA | 358 | 0006 | DANIEL WOLF | 360 | 0038 | DEBORA REGINA SILVA FORTES | 361 | 0001 | EZEQUIEL PEREIRA DE MOURA | 362 | 0001 | FAFA FERNANDO | 363 | 0077 | IONARA FERNANDES | 365 | 0036 | EMILIA | 371 | 0065 | MAZOLA | 374 | 0001 | RAQUEL | 377 | 0003 | EDUARDO JUNIOR | 378 | 0037 | VERONICA GOMES | 383 | 0001 |
| Nome do candidato | Num cand | Votos | | | | | | | | | | | | | | | | | | | | | | | | | | | | | | | | | | | | | | | | | | | | | | | | | | | | | | | | | | | | | | | | | | | | | | | | | | | | | | | | | | | | | | | | | | | | | | | | | | | | | | | | | | | | | | | | | | | | | | | | | | | | | | | | | | | | | | | | | | | | | | | | | | | | | | | | | | | | | | | | | | | | | | | | | | | | | | | | | | | | | | | | |
| TIA DILEA | 349 | 0001 | | | | | | | | | | | | | | | | | | | | | | | | | | | | | | | | | | | | | | | | | | | | | | | | | | | | | | | | | | | | | | | | | | | | | | | | | | | | | | | | | | | | | | | | | | | | | | | | | | | | | | | | | | | | | | | | | | | | | | | | | | | | | | | | | | | | | | | | | | | | | | | | | | | | | | | | | | | | | | | | | | | | | | | | | | | | | | | | | | | | | | | | |
| ANA CRISTINA GOMES | 351 | 0005 | | | | | | | | | | | | | | | | | | | | | | | | | | | | | | | | | | | | | | | | | | | | | | | | | | | | | | | | | | | | | | | | | | | | | | | | | | | | | | | | | | | | | | | | | | | | | | | | | | | | | | | | | | | | | | | | | | | | | | | | | | | | | | | | | | | | | | | | | | | | | | | | | | | | | | | | | | | | | | | | | | | | | | | | | | | | | | | | | | | | | | | | |
| ANA JESSICA | 352 | 0004 | | | | | | | | | | | | | | | | | | | | | | | | | | | | | | | | | | | | | | | | | | | | | | | | | | | | | | | | | | | | | | | | | | | | | | | | | | | | | | | | | | | | | | | | | | | | | | | | | | | | | | | | | | | | | | | | | | | | | | | | | | | | | | | | | | | | | | | | | | | | | | | | | | | | | | | | | | | | | | | | | | | | | | | | | | | | | | | | | | | | | | | | |
| ANA PAULA DE OLIVEIRA RUFINO | 353 | 0001 | | | | | | | | | | | | | | | | | | | | | | | | | | | | | | | | | | | | | | | | | | | | | | | | | | | | | | | | | | | | | | | | | | | | | | | | | | | | | | | | | | | | | | | | | | | | | | | | | | | | | | | | | | | | | | | | | | | | | | | | | | | | | | | | | | | | | | | | | | | | | | | | | | | | | | | | | | | | | | | | | | | | | | | | | | | | | | | | | | | | | | | | |
| BIANCA | 355 | 0004 | | | | | | | | | | | | | | | | | | | | | | | | | | | | | | | | | | | | | | | | | | | | | | | | | | | | | | | | | | | | | | | | | | | | | | | | | | | | | | | | | | | | | | | | | | | | | | | | | | | | | | | | | | | | | | | | | | | | | | | | | | | | | | | | | | | | | | | | | | | | | | | | | | | | | | | | | | | | | | | | | | | | | | | | | | | | | | | | | | | | | | | | |
| CATIA LEA | 358 | 0002 | | | | | | | | | | | | | | | | | | | | | | | | | | | | | | | | | | | | | | | | | | | | | | | | | | | | | | | | | | | | | | | | | | | | | | | | | | | | | | | | | | | | | | | | | | | | | | | | | | | | | | | | | | | | | | | | | | | | | | | | | | | | | | | | | | | | | | | | | | | | | | | | | | | | | | | | | | | | | | | | | | | | | | | | | | | | | | | | | | | | | | | | |
| DEBORA REGINA SILVA FORTES | 361 | 0005 | | | | | | | | | | | | | | | | | | | | | | | | | | | | | | | | | | | | | | | | | | | | | | | | | | | | | | | | | | | | | | | | | | | | | | | | | | | | | | | | | | | | | | | | | | | | | | | | | | | | | | | | | | | | | | | | | | | | | | | | | | | | | | | | | | | | | | | | | | | | | | | | | | | | | | | | | | | | | | | | | | | | | | | | | | | | | | | | | | | | | | | | |
| FAFA FERNANDO | 363 | 0005 | | | | | | | | | | | | | | | | | | | | | | | | | | | | | | | | | | | | | | | | | | | | | | | | | | | | | | | | | | | | | | | | | | | | | | | | | | | | | | | | | | | | | | | | | | | | | | | | | | | | | | | | | | | | | | | | | | | | | | | | | | | | | | | | | | | | | | | | | | | | | | | | | | | | | | | | | | | | | | | | | | | | | | | | | | | | | | | | | | | | | | | | |
| IONARA FERNANDES | 365 | 0010 | | | | | | | | | | | | | | | | | | | | | | | | | | | | | | | | | | | | | | | | | | | | | | | | | | | | | | | | | | | | | | | | | | | | | | | | | | | | | | | | | | | | | | | | | | | | | | | | | | | | | | | | | | | | | | | | | | | | | | | | | | | | | | | | | | | | | | | | | | | | | | | | | | | | | | | | | | | | | | | | | | | | | | | | | | | | | | | | | | | | | | | | |
| EMILIA | 371 | 0010 | | | | | | | | | | | | | | | | | | | | | | | | | | | | | | | | | | | | | | | | | | | | | | | | | | | | | | | | | | | | | | | | | | | | | | | | | | | | | | | | | | | | | | | | | | | | | | | | | | | | | | | | | | | | | | | | | | | | | | | | | | | | | | | | | | | | | | | | | | | | | | | | | | | | | | | | | | | | | | | | | | | | | | | | | | | | | | | | | | | | | | | | |
| RAQUEL | 377 | 0001 | | | | | | | | | | | | | | | | | | | | | | | | | | | | | | | | | | | | | | | | | | | | | | | | | | | | | | | | | | | | | | | | | | | | | | | | | | | | | | | | | | | | | | | | | | | | | | | | | | | | | | | | | | | | | | | | | | | | | | | | | | | | | | | | | | | | | | | | | | | | | | | | | | | | | | | | | | | | | | | | | | | | | | | | | | | | | | | | | | | | | | | | |
| EDUARDO JUNIOR | 378 | 0023 | | | | | | | | | | | | | | | | | | | | | | | | | | | | | | | | | | | | | | | | | | | | | | | | | | | | | | | | | | | | | | | | | | | | | | | | | | | | | | | | | | | | | | | | | | | | | | | | | | | | | | | | | | | | | | | | | | | | | | | | | | | | | | | | | | | | | | | | | | | | | | | | | | | | | | | | | | | | | | | | | | | | | | | | | | | | | | | | | | | | | | | | |
| VERONICA GOMES | 383 | 0004 | | | | | | | | | | | | | | | | | | | | | | | | | | | | | | | | | | | | | | | | | | | | | | | | | | | | | | | | | | | | | | | | | | | | | | | | | | | | | | | | | | | | | | | | | | | | | | | | | | | | | | | | | | | | | | | | | | | | | | | | | | | | | | | | | | | | | | | | | | | | | | | | | | | | | | | | | | | | | | | | | | | | | | | | | | | | | | | | | | | | | | | | |
| Nome do candidato | Num cand | Votos | | | | | | | | | | | | | | | | | | | | | | | | | | | | | | | | | | | | | | | | | | | | | | | | | | | | | | | | | | | | | | | | | | | | | | | | | | | | | | | | | | | | | | | | | | | | | | | | | | | | | | | | | | | | | | | | | | | | | | | | | | | | | | | | | | | | | | | | | | | | | | | | | | | | | | | | | | | | | | | | | | | | | | | | | | | | | | | | | | | | | | | | |
| TIA DILEA | 349 | 0002 | | | | | | | | | | | | | | | | | | | | | | | | | | | | | | | | | | | | | | | | | | | | | | | | | | | | | | | | | | | | | | | | | | | | | | | | | | | | | | | | | | | | | | | | | | | | | | | | | | | | | | | | | | | | | | | | | | | | | | | | | | | | | | | | | | | | | | | | | | | | | | | | | | | | | | | | | | | | | | | | | | | | | | | | | | | | | | | | | | | | | | | | |
| ANA CRISTINA GOMES | 351 | 0001 | | | | | | | | | | | | | | | | | | | | | | | | | | | | | | | | | | | | | | | | | | | | | | | | | | | | | | | | | | | | | | | | | | | | | | | | | | | | | | | | | | | | | | | | | | | | | | | | | | | | | | | | | | | | | | | | | | | | | | | | | | | | | | | | | | | | | | | | | | | | | | | | | | | | | | | | | | | | | | | | | | | | | | | | | | | | | | | | | | | | | | | | |
| ANA JESSICA | 352 | 0004 | | | | | | | | | | | | | | | | | | | | | | | | | | | | | | | | | | | | | | | | | | | | | | | | | | | | | | | | | | | | | | | | | | | | | | | | | | | | | | | | | | | | | | | | | | | | | | | | | | | | | | | | | | | | | | | | | | | | | | | | | | | | | | | | | | | | | | | | | | | | | | | | | | | | | | | | | | | | | | | | | | | | | | | | | | | | | | | | | | | | | | | | |
| ANA PAULA DE OLIVEIRA RUFINO | 353 | 0002 | | | | | | | | | | | | | | | | | | | | | | | | | | | | | | | | | | | | | | | | | | | | | | | | | | | | | | | | | | | | | | | | | | | | | | | | | | | | | | | | | | | | | | | | | | | | | | | | | | | | | | | | | | | | | | | | | | | | | | | | | | | | | | | | | | | | | | | | | | | | | | | | | | | | | | | | | | | | | | | | | | | | | | | | | | | | | | | | | | | | | | | | |
| BIANCA | 355 | 0017 | | | | | | | | | | | | | | | | | | | | | | | | | | | | | | | | | | | | | | | | | | | | | | | | | | | | | | | | | | | | | | | | | | | | | | | | | | | | | | | | | | | | | | | | | | | | | | | | | | | | | | | | | | | | | | | | | | | | | | | | | | | | | | | | | | | | | | | | | | | | | | | | | | | | | | | | | | | | | | | | | | | | | | | | | | | | | | | | | | | | | | | | |
| CATIA LEA | 358 | 0004 | | | | | | | | | | | | | | | | | | | | | | | | | | | | | | | | | | | | | | | | | | | | | | | | | | | | | | | | | | | | | | | | | | | | | | | | | | | | | | | | | | | | | | | | | | | | | | | | | | | | | | | | | | | | | | | | | | | | | | | | | | | | | | | | | | | | | | | | | | | | | | | | | | | | | | | | | | | | | | | | | | | | | | | | | | | | | | | | | | | | | | | | |
| DALMO REIS | 359 | 0002 | | | | | | | | | | | | | | | | | | | | | | | | | | | | | | | | | | | | | | | | | | | | | | | | | | | | | | | | | | | | | | | | | | | | | | | | | | | | | | | | | | | | | | | | | | | | | | | | | | | | | | | | | | | | | | | | | | | | | | | | | | | | | | | | | | | | | | | | | | | | | | | | | | | | | | | | | | | | | | | | | | | | | | | | | | | | | | | | | | | | | | | | |
| DANIEL WOLF | 360 | 0005 | | | | | | | | | | | | | | | | | | | | | | | | | | | | | | | | | | | | | | | | | | | | | | | | | | | | | | | | | | | | | | | | | | | | | | | | | | | | | | | | | | | | | | | | | | | | | | | | | | | | | | | | | | | | | | | | | | | | | | | | | | | | | | | | | | | | | | | | | | | | | | | | | | | | | | | | | | | | | | | | | | | | | | | | | | | | | | | | | | | | | | | | |
| DEBORA REGINA SILVA FORTES | 361 | 0001 | | | | | | | | | | | | | | | | | | | | | | | | | | | | | | | | | | | | | | | | | | | | | | | | | | | | | | | | | | | | | | | | | | | | | | | | | | | | | | | | | | | | | | | | | | | | | | | | | | | | | | | | | | | | | | | | | | | | | | | | | | | | | | | | | | | | | | | | | | | | | | | | | | | | | | | | | | | | | | | | | | | | | | | | | | | | | | | | | | | | | | | | |
| EZEQUIEL PEREIRA DE MOURA | 362 | 0002 | | | | | | | | | | | | | | | | | | | | | | | | | | | | | | | | | | | | | | | | | | | | | | | | | | | | | | | | | | | | | | | | | | | | | | | | | | | | | | | | | | | | | | | | | | | | | | | | | | | | | | | | | | | | | | | | | | | | | | | | | | | | | | | | | | | | | | | | | | | | | | | | | | | | | | | | | | | | | | | | | | | | | | | | | | | | | | | | | | | | | | | | |
| FAFA FERNANDO | 363 | 0009 | | | | | | | | | | | | | | | | | | | | | | | | | | | | | | | | | | | | | | | | | | | | | | | | | | | | | | | | | | | | | | | | | | | | | | | | | | | | | | | | | | | | | | | | | | | | | | | | | | | | | | | | | | | | | | | | | | | | | | | | | | | | | | | | | | | | | | | | | | | | | | | | | | | | | | | | | | | | | | | | | | | | | | | | | | | | | | | | | | | | | | | | |
| IONARA FERNANDES | 365 | 0012 | | | | | | | | | | | | | | | | | | | | | | | | | | | | | | | | | | | | | | | | | | | | | | | | | | | | | | | | | | | | | | | | | | | | | | | | | | | | | | | | | | | | | | | | | | | | | | | | | | | | | | | | | | | | | | | | | | | | | | | | | | | | | | | | | | | | | | | | | | | | | | | | | | | | | | | | | | | | | | | | | | | | | | | | | | | | | | | | | | | | | | | | |
| EMILIA | 371 | 0013 | | | | | | | | | | | | | | | | | | | | | | | | | | | | | | | | | | | | | | | | | | | | | | | | | | | | | | | | | | | | | | | | | | | | | | | | | | | | | | | | | | | | | | | | | | | | | | | | | | | | | | | | | | | | | | | | | | | | | | | | | | | | | | | | | | | | | | | | | | | | | | | | | | | | | | | | | | | | | | | | | | | | | | | | | | | | | | | | | | | | | | | | |
| RAQUEL | 377 | 0001 | | | | | | | | | | | | | | | | | | | | | | | | | | | | | | | | | | | | | | | | | | | | | | | | | | | | | | | | | | | | | | | | | | | | | | | | | | | | | | | | | | | | | | | | | | | | | | | | | | | | | | | | | | | | | | | | | | | | | | | | | | | | | | | | | | | | | | | | | | | | | | | | | | | | | | | | | | | | | | | | | | | | | | | | | | | | | | | | | | | | | | | | |
| EDUARDO JUNIOR | 378 | 0024 | | | | | | | | | | | | | | | | | | | | | | | | | | | | | | | | | | | | | | | | | | | | | | | | | | | | | | | | | | | | | | | | | | | | | | | | | | | | | | | | | | | | | | | | | | | | | | | | | | | | | | | | | | | | | | | | | | | | | | | | | | | | | | | | | | | | | | | | | | | | | | | | | | | | | | | | | | | | | | | | | | | | | | | | | | | | | | | | | | | | | | | | |
| VERONICA GOMES | 383 | 0002 | | | | | | | | | | | | | | | | | | | | | | | | | | | | | | | | | | | | | | | | | | | | | | | | | | | | | | | | | | | | | | | | | | | | | | | | | | | | | | | | | | | | | | | | | | | | | | | | | | | | | | | | | | | | | | | | | | | | | | | | | | | | | | | | | | | | | | | | | | | | | | | | | | | | | | | | | | | | | | | | | | | | | | | | | | | | | | | | | | | | | | | | |
| Nome do candidato | Num cand | Votos | | | | | | | | | | | | | | | | | | | | | | | | | | | | | | | | | | | | | | | | | | | | | | | | | | | | | | | | | | | | | | | | | | | | | | | | | | | | | | | | | | | | | | | | | | | | | | | | | | | | | | | | | | | | | | | | | | | | | | | | | | | | | | | | | | | | | | | | | | | | | | | | | | | | | | | | | | | | | | | | | | | | | | | | | | | | | | | | | | | | | | | | |
| ANA CRISTINA GOMES | 351 | 0001 | | | | | | | | | | | | | | | | | | | | | | | | | | | | | | | | | | | | | | | | | | | | | | | | | | | | | | | | | | | | | | | | | | | | | | | | | | | | | | | | | | | | | | | | | | | | | | | | | | | | | | | | | | | | | | | | | | | | | | | | | | | | | | | | | | | | | | | | | | | | | | | | | | | | | | | | | | | | | | | | | | | | | | | | | | | | | | | | | | | | | | | | |
| ANA JESSICA | 352 | 0006 | | | | | | | | | | | | | | | | | | | | | | | | | | | | | | | | | | | | | | | | | | | | | | | | | | | | | | | | | | | | | | | | | | | | | | | | | | | | | | | | | | | | | | | | | | | | | | | | | | | | | | | | | | | | | | | | | | | | | | | | | | | | | | | | | | | | | | | | | | | | | | | | | | | | | | | | | | | | | | | | | | | | | | | | | | | | | | | | | | | | | | | | |
| BIANCA | 355 | 0015 | | | | | | | | | | | | | | | | | | | | | | | | | | | | | | | | | | | | | | | | | | | | | | | | | | | | | | | | | | | | | | | | | | | | | | | | | | | | | | | | | | | | | | | | | | | | | | | | | | | | | | | | | | | | | | | | | | | | | | | | | | | | | | | | | | | | | | | | | | | | | | | | | | | | | | | | | | | | | | | | | | | | | | | | | | | | | | | | | | | | | | | | |
| CATIA LEA | 358 | 0007 | | | | | | | | | | | | | | | | | | | | | | | | | | | | | | | | | | | | | | | | | | | | | | | | | | | | | | | | | | | | | | | | | | | | | | | | | | | | | | | | | | | | | | | | | | | | | | | | | | | | | | | | | | | | | | | | | | | | | | | | | | | | | | | | | | | | | | | | | | | | | | | | | | | | | | | | | | | | | | | | | | | | | | | | | | | | | | | | | | | | | | | | |
| DALMO REIS | 359 | 0002 | | | | | | | | | | | | | | | | | | | | | | | | | | | | | | | | | | | | | | | | | | | | | | | | | | | | | | | | | | | | | | | | | | | | | | | | | | | | | | | | | | | | | | | | | | | | | | | | | | | | | | | | | | | | | | | | | | | | | | | | | | | | | | | | | | | | | | | | | | | | | | | | | | | | | | | | | | | | | | | | | | | | | | | | | | | | | | | | | | | | | | | | |
| DEBORA REGINA SILVA FORTES | 361 | 0004 | | | | | | | | | | | | | | | | | | | | | | | | | | | | | | | | | | | | | | | | | | | | | | | | | | | | | | | | | | | | | | | | | | | | | | | | | | | | | | | | | | | | | | | | | | | | | | | | | | | | | | | | | | | | | | | | | | | | | | | | | | | | | | | | | | | | | | | | | | | | | | | | | | | | | | | | | | | | | | | | | | | | | | | | | | | | | | | | | | | | | | | | |
| EZEQUIEL PEREIRA DE MOURA | 362 | 0002 | | | | | | | | | | | | | | | | | | | | | | | | | | | | | | | | | | | | | | | | | | | | | | | | | | | | | | | | | | | | | | | | | | | | | | | | | | | | | | | | | | | | | | | | | | | | | | | | | | | | | | | | | | | | | | | | | | | | | | | | | | | | | | | | | | | | | | | | | | | | | | | | | | | | | | | | | | | | | | | | | | | | | | | | | | | | | | | | | | | | | | | | |
| FAFA FERNANDO | 363 | 0003 | | | | | | | | | | | | | | | | | | | | | | | | | | | | | | | | | | | | | | | | | | | | | | | | | | | | | | | | | | | | | | | | | | | | | | | | | | | | | | | | | | | | | | | | | | | | | | | | | | | | | | | | | | | | | | | | | | | | | | | | | | | | | | | | | | | | | | | | | | | | | | | | | | | | | | | | | | | | | | | | | | | | | | | | | | | | | | | | | | | | | | | | |
| IONARA FERNANDES | 365 | 0018 | | | | | | | | | | | | | | | | | | | | | | | | | | | | | | | | | | | | | | | | | | | | | | | | | | | | | | | | | | | | | | | | | | | | | | | | | | | | | | | | | | | | | | | | | | | | | | | | | | | | | | | | | | | | | | | | | | | | | | | | | | | | | | | | | | | | | | | | | | | | | | | | | | | | | | | | | | | | | | | | | | | | | | | | | | | | | | | | | | | | | | | | |
| EMILIA | 371 | 0007 | | | | | | | | | | | | | | | | | | | | | | | | | | | | | | | | | | | | | | | | | | | | | | | | | | | | | | | | | | | | | | | | | | | | | | | | | | | | | | | | | | | | | | | | | | | | | | | | | | | | | | | | | | | | | | | | | | | | | | | | | | | | | | | | | | | | | | | | | | | | | | | | | | | | | | | | | | | | | | | | | | | | | | | | | | | | | | | | | | | | | | | | |
| RAQUEL | 377 | 0001 | | | | | | | | | | | | | | | | | | | | | | | | | | | | | | | | | | | | | | | | | | | | | | | | | | | | | | | | | | | | | | | | | | | | | | | | | | | | | | | | | | | | | | | | | | | | | | | | | | | | | | | | | | | | | | | | | | | | | | | | | | | | | | | | | | | | | | | | | | | | | | | | | | | | | | | | | | | | | | | | | | | | | | | | | | | | | | | | | | | | | | | | |
| EDUARDO JUNIOR | 378 | 0019 | | | | | | | | | | | | | | | | | | | | | | | | | | | | | | | | | | | | | | | | | | | | | | | | | | | | | | | | | | | | | | | | | | | | | | | | | | | | | | | | | | | | | | | | | | | | | | | | | | | | | | | | | | | | | | | | | | | | | | | | | | | | | | | | | | | | | | | | | | | | | | | | | | | | | | | | | | | | | | | | | | | | | | | | | | | | | | | | | | | | | | | | |
| VERONICA GOMES | 383 | 0002 | | | | | | | | | | | | | | | | | | | | | | | | | | | | | | | | | | | | | | | | | | | | | | | | | | | | | | | | | | | | | | | | | | | | | | | | | | | | | | | | | | | | | | | | | | | | | | | | | | | | | | | | | | | | | | | | | | | | | | | | | | | | | | | | | | | | | | | | | | | | | | | | | | | | | | | | | | | | | | | | | | | | | | | | | | | | | | | | | | | | | | | | |
| Nome do candidato | Num cand | Votos | | | | | | | | | | | | | | | | | | | | | | | | | | | | | | | | | | | | | | | | | | | | | | | | | | | | | | | | | | | | | | | | | | | | | | | | | | | | | | | | | | | | | | | | | | | | | | | | | | | | | | | | | | | | | | | | | | | | | | | | | | | | | | | | | | | | | | | | | | | | | | | | | | | | | | | | | | | | | | | | | | | | | | | | | | | | | | | | | | | | | | | | |
| TIA DILEA | 349 | 0007 | | | | | | | | | | | | | | | | | | | | | | | | | | | | | | | | | | | | | | | | | | | | | | | | | | | | | | | | | | | | | | | | | | | | | | | | | | | | | | | | | | | | | | | | | | | | | | | | | | | | | | | | | | | | | | | | | | | | | | | | | | | | | | | | | | | | | | | | | | | | | | | | | | | | | | | | | | | | | | | | | | | | | | | | | | | | | | | | | | | | | | | | |
| ALINE | 350 | 0001 | | | | | | | | | | | | | | | | | | | | | | | | | | | | | | | | | | | | | | | | | | | | | | | | | | | | | | | | | | | | | | | | | | | | | | | | | | | | | | | | | | | | | | | | | | | | | | | | | | | | | | | | | | | | | | | | | | | | | | | | | | | | | | | | | | | | | | | | | | | | | | | | | | | | | | | | | | | | | | | | | | | | | | | | | | | | | | | | | | | | | | | | |
| ANA JESSICA | 352 | 0003 | | | | | | | | | | | | | | | | | | | | | | | | | | | | | | | | | | | | | | | | | | | | | | | | | | | | | | | | | | | | | | | | | | | | | | | | | | | | | | | | | | | | | | | | | | | | | | | | | | | | | | | | | | | | | | | | | | | | | | | | | | | | | | | | | | | | | | | | | | | | | | | | | | | | | | | | | | | | | | | | | | | | | | | | | | | | | | | | | | | | | | | | |
| BIANCA | 355 | 0021 | | | | | | | | | | | | | | | | | | | | | | | | | | | | | | | | | | | | | | | | | | | | | | | | | | | | | | | | | | | | | | | | | | | | | | | | | | | | | | | | | | | | | | | | | | | | | | | | | | | | | | | | | | | | | | | | | | | | | | | | | | | | | | | | | | | | | | | | | | | | | | | | | | | | | | | | | | | | | | | | | | | | | | | | | | | | | | | | | | | | | | | | |
| CATIA LEA | 358 | 0006 | | | | | | | | | | | | | | | | | | | | | | | | | | | | | | | | | | | | | | | | | | | | | | | | | | | | | | | | | | | | | | | | | | | | | | | | | | | | | | | | | | | | | | | | | | | | | | | | | | | | | | | | | | | | | | | | | | | | | | | | | | | | | | | | | | | | | | | | | | | | | | | | | | | | | | | | | | | | | | | | | | | | | | | | | | | | | | | | | | | | | | | | |
| DANIEL WOLF | 360 | 0038 | | | | | | | | | | | | | | | | | | | | | | | | | | | | | | | | | | | | | | | | | | | | | | | | | | | | | | | | | | | | | | | | | | | | | | | | | | | | | | | | | | | | | | | | | | | | | | | | | | | | | | | | | | | | | | | | | | | | | | | | | | | | | | | | | | | | | | | | | | | | | | | | | | | | | | | | | | | | | | | | | | | | | | | | | | | | | | | | | | | | | | | | |
| DEBORA REGINA SILVA FORTES | 361 | 0001 | | | | | | | | | | | | | | | | | | | | | | | | | | | | | | | | | | | | | | | | | | | | | | | | | | | | | | | | | | | | | | | | | | | | | | | | | | | | | | | | | | | | | | | | | | | | | | | | | | | | | | | | | | | | | | | | | | | | | | | | | | | | | | | | | | | | | | | | | | | | | | | | | | | | | | | | | | | | | | | | | | | | | | | | | | | | | | | | | | | | | | | | |
| EZEQUIEL PEREIRA DE MOURA | 362 | 0001 | | | | | | | | | | | | | | | | | | | | | | | | | | | | | | | | | | | | | | | | | | | | | | | | | | | | | | | | | | | | | | | | | | | | | | | | | | | | | | | | | | | | | | | | | | | | | | | | | | | | | | | | | | | | | | | | | | | | | | | | | | | | | | | | | | | | | | | | | | | | | | | | | | | | | | | | | | | | | | | | | | | | | | | | | | | | | | | | | | | | | | | | |
| FAFA FERNANDO | 363 | 0077 | | | | | | | | | | | | | | | | | | | | | | | | | | | | | | | | | | | | | | | | | | | | | | | | | | | | | | | | | | | | | | | | | | | | | | | | | | | | | | | | | | | | | | | | | | | | | | | | | | | | | | | | | | | | | | | | | | | | | | | | | | | | | | | | | | | | | | | | | | | | | | | | | | | | | | | | | | | | | | | | | | | | | | | | | | | | | | | | | | | | | | | | |
| IONARA FERNANDES | 365 | 0036 | | | | | | | | | | | | | | | | | | | | | | | | | | | | | | | | | | | | | | | | | | | | | | | | | | | | | | | | | | | | | | | | | | | | | | | | | | | | | | | | | | | | | | | | | | | | | | | | | | | | | | | | | | | | | | | | | | | | | | | | | | | | | | | | | | | | | | | | | | | | | | | | | | | | | | | | | | | | | | | | | | | | | | | | | | | | | | | | | | | | | | | | |
| EMILIA | 371 | 0065 | | | | | | | | | | | | | | | | | | | | | | | | | | | | | | | | | | | | | | | | | | | | | | | | | | | | | | | | | | | | | | | | | | | | | | | | | | | | | | | | | | | | | | | | | | | | | | | | | | | | | | | | | | | | | | | | | | | | | | | | | | | | | | | | | | | | | | | | | | | | | | | | | | | | | | | | | | | | | | | | | | | | | | | | | | | | | | | | | | | | | | | | |
| MAZOLA | 374 | 0001 | | | | | | | | | | | | | | | | | | | | | | | | | | | | | | | | | | | | | | | | | | | | | | | | | | | | | | | | | | | | | | | | | | | | | | | | | | | | | | | | | | | | | | | | | | | | | | | | | | | | | | | | | | | | | | | | | | | | | | | | | | | | | | | | | | | | | | | | | | | | | | | | | | | | | | | | | | | | | | | | | | | | | | | | | | | | | | | | | | | | | | | | |
| RAQUEL | 377 | 0003 | | | | | | | | | | | | | | | | | | | | | | | | | | | | | | | | | | | | | | | | | | | | | | | | | | | | | | | | | | | | | | | | | | | | | | | | | | | | | | | | | | | | | | | | | | | | | | | | | | | | | | | | | | | | | | | | | | | | | | | | | | | | | | | | | | | | | | | | | | | | | | | | | | | | | | | | | | | | | | | | | | | | | | | | | | | | | | | | | | | | | | | | |
| EDUARDO JUNIOR | 378 | 0037 | | | | | | | | | | | | | | | | | | | | | | | | | | | | | | | | | | | | | | | | | | | | | | | | | | | | | | | | | | | | | | | | | | | | | | | | | | | | | | | | | | | | | | | | | | | | | | | | | | | | | | | | | | | | | | | | | | | | | | | | | | | | | | | | | | | | | | | | | | | | | | | | | | | | | | | | | | | | | | | | | | | | | | | | | | | | | | | | | | | | | | | | |
| VERONICA GOMES | 383 | 0001 | | | | | | | | | | | | | | | | | | | | | | | | | | | | | | | | | | | | | | | | | | | | | | | | | | | | | | | | | | | | | | | | | | | | | | | | | | | | | | | | | | | | | | | | | | | | | | | | | | | | | | | | | | | | | | | | | | | | | | | | | | | | | | | | | | | | | | | | | | | | | | | | | | | | | | | | | | | | | | | | | | | | | | | | | | | | | | | | | | | | | | | | |

Eleição Conselho Tutelar 2023

BOLETINS DE URNA CONSELHO TUTELAR 08



1a. VIA

Justiça Eleitoral
Tribunal Regional Eleitoral RJ

Boletim de Urna

Eleições Comunitárias

Eleição CT 08 - 2024-2027
Turno Único
(01/10/2023)

Município 60011
RIO DE JANEIRO - CT 08

Zona Eleitoral 0001
Seção Eleitoral 0021

Eleitores aptos 6225
Comparecimento 0167
Eleitores faltosos 6058

Código identificação UE 01781218
Data de abertura da UE 01/10/2023
Horário de abertura 08:17:48
Data de fechamento da UE 01/10/2023
Horário de fechamento 17:01:24

RESUMO DA CORRESPONDÊNCIA
020.862

Código Verificador: 5.181.311.617

-----CONSELHEIRO TUTELAR-----
Nome do candidato Num cand Votos

| | | |
|------------------------------|-----|------|
| TIA DILEA | 349 | 0007 |
| ANA CRISTINA GOMES | 351 | 0004 |
| ANA JESSICA | 352 | 0002 |
| ANA PAULA DE OLIVEIRA RUFINO | 353 | 0002 |
| BIANCA | 355 | 0043 |
| CATIA LEA | 358 | 0008 |
| DANIEL WOLF | 360 | 0019 |
| DEBORA REGINA SILVA FORTES | 361 | 0001 |
| FAFA FERNANDO | 363 | 0016 |
| IONARA FERNANDES | 365 | 0034 |
| EMILIA | 371 | 0016 |
| EDUARDO JUNIOR | 378 | 0008 |

Eleitores Aptos 6225
Total de votos Nominais 0160
Branco 0001
Nulos 0006
Total Apurado 0167

Código Verificador: 2.312.099.274



ASSINATURA QR CODE:
232558091D8AD2D828D61F93CEDAFC220B2A4
F8920627CD6449DAF8FC18D764EE013FC06D24
694ACE53C1C34B143CD42C1344AEF8B06F1CEE
2777FEC8A98900

Código de identificação da carga
261.237.517.892.254.600.020.862

Ver: 8.27.0.1

ASSINATURAS

PRESIDENTE *Gustavo M. Souza*

FISCAIS *[Signature]*

Flávia G. dos Santos

Wellington do S. Silva

[Signature]

1a. VIA

Justiça Eleitoral
Tribunal Regional Eleitoral RJ

Boletim de Urna

Eleições Comunitárias

Eleição CT 08 - 2024-2027
Turno Único
(01/10/2023)

Município 60011
RIO DE JANEIRO - CT 08

Zona Eleitoral 0001
Seção Eleitoral 0022

Eleitores aptos 4018
Comparecimento 0094
Eleitores faltosos 3924

Código identificação UE 01791352
Data de abertura da UE 01/10/2023
Horário de abertura 08:02:29
Data de fechamento da UE 01/10/2023
Horário de fechamento 17:12:49

RESUMO DA CORRESPONDÊNCIA
430.417

Código Verificador: 8.664.439.698

-----CONSELHEIRO TUTELAR-----
Nome do candidato Num cand Votos

| | | |
|----------------------------|-----|------|
| TIA DILEA | 349 | 0001 |
| ANA CRISTINA GOMES | 351 | 0002 |
| ANA JESSICA | 352 | 0006 |
| BIANCA | 355 | 0020 |
| CATIA LEA | 358 | 0002 |
| DALMO REIS | 359 | 0003 |
| DEBORA REGINA SILVA FORTES | 361 | 0003 |
| EZEQUIEL PEREIRA DE MOURA | 362 | 0002 |
| FAFA FERNANDO | 363 | 0007 |
| IONARA FERNANDES | 365 | 0031 |
| EMILIA | 371 | 0004 |
| MAZOLA | 374 | 0003 |
| RAQUEL | 377 | 0001 |
| EDUARDO JUNIOR | 378 | 0003 |
| VERONICA GOMES | 383 | 0003 |

Eleitores Aptos 4018
Total de votos Nominais 0091
Branco 0001
Nulos 0002
Total Apurado 0094

Código Verificador: 1.709.437.315



ASSINATURA QR CODE:
0D864F2554BE43B220786F1F18D18080BC1C2F
47A8575512B374DF9AD964787FEF187FECAC7
23611BF85AD72BC21D98731960D9169F29860
83F63098CFCD0F

Código de identificação da carga
998.510.355.965.338.128.430.417

Ver: 8.27.0.1

ASSINATURAS

PRESIDENTE *[Signature]*

FISCAIS *[Signature]*

Raissa de Souza Gomes

[Signature]

1a. VIA

Justiça Eleitoral
Tribunal Regional Eleitoral RJ

Boletim de Urna

Eleições Comunitárias

Eleição CT 08 - 2024-2027
Turno Único
(01/10/2023)

Município 60011
RIO DE JANEIRO - CT 08

Zona Eleitoral 0001
Seção Eleitoral 0023

Eleitores aptos 7536
Comparecimento 0114
Eleitores faltosos 7422

Código identificação UE 01757126
Data de abertura da UE 01/10/2023
Horário de abertura 08:00:01
Data de fechamento da UE 01/10/2023
Horário de fechamento 17:07:42

RESUMO DA CORRESPONDÊNCIA
669.822

Código Verificador: 1.381.929.368

-----CONSELHEIRO TUTELAR-----
Nome do candidato Num cand Votos

| | | |
|----------------------------|-----|------|
| ANA CRISTINA GOMES | 351 | 0013 |
| ANA JESSICA | 352 | 0003 |
| BIANCA | 355 | 0008 |
| CATIA LEA | 358 | 0012 |
| DALMO REIS | 359 | 0002 |
| DEBORA REGINA SILVA FORTES | 361 | 0015 |
| FAFA FERNANDO | 363 | 0003 |
| IONARA FERNANDES | 365 | 0004 |
| EMILIA | 371 | 0006 |
| EDUARDO JUNIOR | 378 | 0045 |
| VERONICA GOMES | 383 | 0001 |

Eleitores Aptos 7536
Total de votos Nominais 0112
Branco 0000
Nulos 0002
Total Apurado 0114

Código Verificador: 9.258.616.470



ASSINATURA QR CODE:
0C7A7C583698771CDD014E187BFA9F87B180F2
7A0C81647D8F6B7E12875182C4260D57568288
A7058314658D05E5A7ED821A2C456C90A70398
EAB3A15391B105

Código de identificação da carga
210.732.688.087.366.974.669.822

Ver: 8.27.0.1

ASSINATURAS

PRESIDENTE *[Signature]*

FISCAIS *[Signature]*

Rafaela S. Costa

Vagner do Nascimento Pimental

Adriane T. da Silva

[Signature]

[Signature]

1a. VIA

Justiça Eleitoral
Tribunal Regional Eleitoral RJ

Boletim de Urna

Eleições Comunitárias

Eleição CT 08 - 2024-2027
Turno Único
(01/10/2023)

Município 60011
RIO DE JANEIRO - CT 08

Zona Eleitoral 0001
Seção Eleitoral 0024

Eleitores aptos 7448
Comparecimento 0119
Eleitores faltosos 7329

Código identificação UE 01762884
Data de abertura da UE 01/10/2023
Horário de abertura 08:00:01
Data de fechamento da UE 01/10/2023
Horário de fechamento 17:04:34

RESUMO DA CORRESPONDÊNCIA
929.624

Código Verificador: 7.766.207.088

-----CONSELHEIRO TUTELAR-----
Nome do candidato Num cand Votos

| | | |
|------------------------------|-----|------|
| ANA CRISTINA GOMES | 351 | 0005 |
| ANA JESSICA | 352 | 0002 |
| ANA PAULA DE OLIVEIRA RUFINO | 353 | 0001 |
| BIANCA | 355 | 0003 |
| CATIA LEA | 358 | 0007 |
| DALMO REIS | 359 | 0004 |
| DEBORA REGINA SILVA FORTES | 361 | 0007 |
| FAFA FERNANDO | 363 | 0007 |
| IONARA FERNANDES | 365 | 0019 |
| EMILIA | 371 | 0011 |
| RAQUEL | 377 | 0001 |
| EDUARDO JUNIOR | 378 | 0047 |
| VERONICA GOMES | 383 | 0004 |

Eleitores Aptos 7448
Total de votos Nominais 0118
Branco 0000
Nulos 0001
Total Apurado 0119

Código Verificador: 4.764.862.585



ASSINATURA QR CODE:
2F98C4B5D43A00AF47A2EE5D30DB2841130D9
DF3B514B903CC2E03B080DA4899DD08440365
ADE6C9E6E68CABGAC7FAD9A6015103D446A3
14B1B60488A00E

Código de identificação da carga
301.641.885.296.903.555.929.624

Ver: 8.27.0.1

ASSINATURAS

PRESIDENTE *[Signature]*

FISCAIS *[Signature]*

[Signature]

[Signature]

[Signature]

[Signature]

[Signature]

Eleição Conselho Tutelar 2023

BOLETINS DE URNA CONSELHO TUTELAR 08



1a. VIA

Justiça Eleitoral
Tribunal Regional Eleitoral RJ

Boletim de Urna

Eleições Comunitárias

Eleição CT 08 - 2024-2027
Turno Único
(01/10/2023)

Município 60011
RIO DE JANEIRO - CT 08
Zona Eleitoral 0001
Seção Eleitoral 0025
Eleitores aptos 4623
Comparecimento 0218
Eleitores faltosos 4405

Código identificação UE 01824703
Data de abertura da UE 01/10/2023
Horário de abertura 08:00:01
Data de fechamento da UE 01/10/2023
Horário de fechamento 17:01:52

RESUMO DA CORRESPONDENCIA
546.277

Código Verificador: 4.627.401.459

-----CONSELHEIRO TUTELAR-----
Nome do candidato Num cand Votos
TIA DILEA 349 0003
ANA JESSICA 352 0004
ANA PAULA DE OLIVEIRA RUFINO 353 0003
BIANCA 355 0007
CATIA LEA 358 0006
DALMO REIS 359 0001
DANIEL WOLF 360 0033
DEBORA REGINA SILVA FORTES 361 0001
FAFA FERNANDO 363 0058
IONARA FERNANDES 365 0026
EMILIA 371 0047
RAQUEL 377 0001
EDUARDO JUNIOR 378 0025
VERONICA GOMES 383 0001

Eleitores Aptos 4623
Total de votos Nominais 0216
Branco 0001
Nulos 0001
Total Apurado 0218

Código Verificador: 6.863.444.147



ASSINATURA QR CODE:
A48649E671EC4576A34ADA1D35F4D28431B37B
AD242F80D14F4A2953A4E7E8F28A8788A75961
636CADFD74CF6F241CF0CF52D5B5138BA09F18
9F485032720A06

Código de identificação da carga
665.479.376.734.775.704.546.277

Ver: 8.27.0.1

ASSINATURAS

PRESIDENTE *Paula dos S. Porto*

FISCAIS *Marcelo V. Ribeiro*

Janete P. L. de Oliveira
Elaine de S. Silva

[Handwritten signatures]

2a. VIA

Justiça Eleitoral
Tribunal Regional Eleitoral RJ

Boletim de Urna

Eleições Comunitárias

Eleição CT 08 - 2024-2027
Turno Único
(01/10/2023)

Município 60011
RIO DE JANEIRO - CT 08
Zona Eleitoral 0001
Seção Eleitoral 0026
Eleitores aptos 5962
Comparecimento 0187
Eleitores faltosos 5775

Código identificação UE 01788295
Data de abertura da UE 01/10/2023
Horário de abertura 08:00:01
Data de fechamento da UE 01/10/2023
Horário de fechamento 17:00:40

RESUMO DA CORRESPONDENCIA
130.242

Código Verificador: 8.709.909.516

-----CONSELHEIRO TUTELAR-----
Nome do candidato Num cand Votos
ANA CRISTINA GOMES 351 0004
ANA JESSICA 352 0002
ANA PAULA DE OLIVEIRA RUFINO 353 0001
BIANCA 355 0035
CATIA LEA 358 0004
DALMO REIS 359 0006
DANIEL WOLF 360 0020
DEBORA REGINA SILVA FORTES 361 0008
FAFA FERNANDO 363 0019
IONARA FERNANDES 365 0025
EMILIA 371 0011
MAZOLA 374 0001
EDUARDO JUNIOR 378 0044
VERONICA GOMES 383 0003

Eleitores Aptos 5962
Total de votos Nominais 0183
Branco 0000
Nulos 0004
Total Apurado 0187

Código Verificador: 1.242.252.507



ASSINATURA QR CODE:
8FBA88E6B1A4E3F080A04682D8554B2B85CBE9
870A92E16ED4BD475A713A30C68FECEB3ED641
90049706E982F95A4DF754A8A79371D434A91
A15E0F3D69BA01

Código de identificação da carga
776.388.575.370.832.243.130.242

Ver: 8.27.0.1

ASSINATURAS

PRESIDENTE *[Signature]*

FISCAIS *[Signature]*

[Handwritten signatures]

1a. VIA

Justiça Eleitoral
Tribunal Regional Eleitoral RJ

Boletim de Urna

Eleições Comunitárias

Eleição CT 08 - 2024-2027
Turno Único
(01/10/2023)

Município 60011
RIO DE JANEIRO - CT 08
Zona Eleitoral 0001
Seção Eleitoral 0027
Eleitores aptos 4658
Comparecimento 0087
Eleitores faltosos 4571

Código identificação UE 01795414
Data de abertura da UE 01/10/2023
Horário de abertura 08:00:01
Data de fechamento da UE 01/10/2023
Horário de fechamento 17:03:31

RESUMO DA CORRESPONDENCIA
664.898

Código Verificador: 8.042.975.427

-----CONSELHEIRO TUTELAR-----
Nome do candidato Num cand Votos
ANA CRISTINA GOMES 351 0001
ANA JESSICA 352 0003
ANA PAULA DE OLIVEIRA RUFINO 353 0003
BIANCA 355 0017
CATIA LEA 358 0005
DEBORA REGINA SILVA FORTES 361 0020
IONARA FERNANDES 365 0018
EMILIA 371 0002
EDUARDO JUNIOR DE SOUZA 378 0005
VERONICA GOMES 379 0004

Eleitores Aptos 4658
Total de votos Nominais 0081
Branco 0001
Nulos 0005
Total Apurado 0087

Código Verificador: 6.157.056.201



ASSINATURA QR CODE:
8BD1BCCBE1EFC28C7C50EC0E402590E0C7D87
485E6D2CDBEA456287542C0C37E3DEE1173A3
B006522CA27EA0C07628E8A88D3E84173A1A1
7BE6748A8AE20F

Código de identificação da carga
352.146.261.228.293.049.664.898

Ver: 8.27.0.1

ASSINATURAS

PRESIDENTE *Almeida Soares da Silva*

FISCAIS *[Signature]*

[Handwritten signatures]

[Handwritten signatures]

1a. VIA

Justiça Eleitoral
Tribunal Regional Eleitoral RJ

Boletim de Urna

Eleições Comunitárias

Eleição CT 08 - 2024-2027
Turno Único
(01/10/2023)

Município 60011
RIO DE JANEIRO - CT 08
Zona Eleitoral 0001
Seção Eleitoral 0028
Eleitores aptos 5621
Comparecimento 0096
Eleitores faltosos 5525

Código identificação UE 01825001
Data de abertura da UE 01/10/2023
Horário de abertura 08:00:01
Data de fechamento da UE 01/10/2023
Horário de fechamento 17:00:40

RESUMO DA CORRESPONDENCIA
454.228

Código Verificador: 0.926.181.609

-----CONSELHEIRO TUTELAR-----
Nome do candidato Num cand Votos
TIA DILEA 349 0001
ANA CRISTINA GOMES 351 0002
ANA JESSICA 352 0011
ANA PAULA DE OLIVEIRA RUFINO 353 0012
BIANCA 355 0014
CATIA LEA 358 0001
DALMO REIS 359 0004
DANIEL WOLF 360 0002
DEBORA REGINA SILVA FORTES 361 0003
FAFA FERNANDO 363 0002
IONARA FERNANDES 365 0007
EMILIA 371 0006
RAQUEL 377 0003
EDUARDO JUNIOR 378 0024
VERONICA GOMES 383 0002

Eleitores Aptos 5621
Total de votos Nominais 0094
Branco 0001
Nulos 0001
Total Apurado 0096

Código Verificador: 1.393.811.523



ASSINATURA QR CODE:
CA39EB52EC4197786015C9D1EE3661B9FD099
68B80089ACC9EA7213AAE5CF5088C6B6F4EC
6D48A81C8C882C725DF012D1793DCF1D7A15BA
48BD19DFC5107

Código de identificação da carga
331.944.357.426.768.372.454.228

Ver: 8.27.0.1

ASSINATURAS

PRESIDENTE *Paula de C. Pro de Oliveira*

FISCAIS *[Signature]*

[Handwritten signatures]

Eleição Conselho Tutelar 2023

BOLETINS DE URNA

CONSELHO TUTELAR 08



1a. VIA

Justiça Eleitoral
Tribunal Regional Eleitoral RJ

Boletim de Urna

Eleições Comunitárias

Eleição CT 08 - 2024-2027
Turno Único
(01/10/2023)

| | |
|--------------------------|------------|
| Município | 60011 |
| RIO DE JANEIRO - CT 08 | |
| Zona Eleitoral | 0001 |
| Seção Eleitoral | 0029 |
| Eleitores aptos | 6110 |
| Comparcimento | 0114 |
| Eleitores faltosos | 5996 |
| Código identificação UE | 01760458 |
| Data de abertura da UE | 01/10/2023 |
| Horário de abertura | 08:05:17 |
| Data de fechamento da UE | 01/10/2023 |
| Horário de fechamento | 17:01:38 |

RESUMO DA CORRESPONDENCIA
716.308

Código Verificador: 6.711.499.446

-----CONSELHEIRO TUTELAR-----

| Nome do candidato | Num cand | Votos |
|------------------------------|----------|-------|
| ANA CRISTINA GOMES | 351 | 0002 |
| ANA JESSICA | 352 | 0007 |
| ANA PAULA DE OLIVEIRA RUFINO | 353 | 0002 |
| BIANCA | 355 | 0005 |
| CATIA LEA | 358 | 0009 |
| DALMO REIS | 359 | 0004 |
| DEBORA REGINA SILVA FORTES | 361 | 0011 |
| FAFA FERNANDO | 363 | 0010 |
| IONARA FERNANDES | 365 | 0013 |
| EMILIA | 371 | 0015 |
| TIA DILMA | 375 | 0001 |
| PRISCILA | 376 | 0001 |
| RAQUEL | 377 | 0002 |
| EDUARDO JUNIOR | 378 | 0022 |
| VERONICA GOMES | 383 | 0003 |

| | |
|-------------------------|------|
| Eleitores Aptos | 6110 |
| Total de votos Nominais | 0107 |
| Branco | 0000 |
| Nulos | 0007 |
| Total Apurado | 0114 |

Código Verificador: 0.863.182.116



ASSINATURA QR CODE:
CC8A5C2988148B8036857D0735FAC90F69A6E4
1F90F2982B439AEAFB763F9F4C4D1C51EA13F
D5978C1180C7F96232121072F0C535248C2260
BB2D53C90EC800

Código de identificação da carga
786.489.915.771.876.575.716.308

Ver: 8.27.0.1

ASSINATURAS

PRESIDENTE *Sátima Cristina S. Dias*

FISCAIS

[Handwritten signatures]

1a. VIA

Justiça Eleitoral
Tribunal Regional Eleitoral RJ

Boletim de Urna

Eleições Comunitárias

Eleição CT 08 - 2024-2027
Turno Único
(01/10/2023)

| | |
|--------------------------|------------|
| Município | 60011 |
| RIO DE JANEIRO - CT 08 | |
| Zona Eleitoral | 0001 |
| Seção Eleitoral | 0030 |
| Eleitores aptos | 6828 |
| Comparcimento | 0236 |
| Eleitores faltosos | 6592 |
| Código identificação UE | 01824171 |
| Data de abertura da UE | 01/10/2023 |
| Horário de abertura | 08:00:35 |
| Data de fechamento da UE | 01/10/2023 |
| Horário de fechamento | 17:06:11 |

RESUMO DA CORRESPONDENCIA
917.356

Código Verificador: 1.868.928.305

-----CONSELHEIRO TUTELAR-----

| Nome do candidato | Num cand | Votos |
|------------------------------|----------|-------|
| ANA JESSICA | 352 | 0019 |
| ANA PAULA DE OLIVEIRA RUFINO | 353 | 0032 |
| BIANCA | 355 | 0094 |
| DALMO REIS | 359 | 0010 |
| DEBORA REGINA SILVA FORTES | 361 | 0006 |
| EMILIA | 371 | 0005 |
| RAQUEL | 377 | 0004 |
| EDUARDO JUNIOR | 378 | 0055 |
| VERONICA GOMES | 383 | 0007 |

| | |
|-------------------------|------|
| Eleitores Aptos | 6828 |
| Total de votos Nominais | 0232 |
| Branco | 0000 |
| Nulos | 0004 |
| Total Apurado | 0236 |

Código Verificador: 0.487.485.061



ASSINATURA QR CODE:
3D8A606D93E7DC8A711EFED9CC199053DA562
C804CB942DD3ACE7ACC6A4184228C09822C7E8
94C85E5131196E08571F12671763081BF3E50E
4373192152FE02

Código de identificação da carga
372.348.585.330.369.085.917.356

Ver: 8.27.0.1

ASSINATURAS

PRESIDENTE *Pablo Roberto M. M. M.*

FISCAIS

Vânia Camargo da Silva
Dionísio
[Handwritten signatures]

1a. VIA

Justiça Eleitoral
Tribunal Regional Eleitoral RJ

Boletim de Urna

Eleições Comunitárias

Eleição CT 08 - 2024-2027
Turno Único
(01/10/2023)

| | |
|--------------------------|------------|
| Município | 60011 |
| RIO DE JANEIRO - CT 08 | |
| Zona Eleitoral | 0001 |
| Seção Eleitoral | 0031 |
| Eleitores aptos | 6956 |
| Comparcimento | 0204 |
| Eleitores faltosos | 6782 |
| Código identificação UE | 01791973 |
| Data de abertura da UE | 01/10/2023 |
| Horário de abertura | 08:00:01 |
| Data de fechamento da UE | 01/10/2023 |
| Horário de fechamento | 17:02:09 |

RESUMO DA CORRESPONDENCIA
170.472

Código Verificador: 5.290.617.680

-----CONSELHEIRO TUTELAR-----

| Nome do candidato | Num cand | Votos |
|------------------------------|----------|-------|
| TIA DILMA | 349 | 0003 |
| ANA CRISTINA GOMES | 351 | 0050 |
| ANA PAULA DE OLIVEIRA RUFINO | 353 | 0002 |
| BIANCA | 355 | 0002 |
| CATIA LEA | 358 | 0130 |
| DALMO REIS | 359 | 0001 |
| FAFA FERNANDO | 363 | 0002 |
| IONARA FERNANDES | 365 | 0002 |
| EDUARDO JUNIOR | 378 | 0008 |
| VERONICA GOMES | 383 | 0001 |

| | |
|-------------------------|------|
| Eleitores Aptos | 6956 |
| Total de votos Nominais | 0201 |
| Branco | 0001 |
| Nulos | 0002 |
| Total Apurado | 0204 |

Código Verificador: 1.742.618.790



ASSINATURA QR CODE:
8D4C9734CA793FC583884A06C8FE529F6E25E8
75984D7450C98E4E4CF38118B2480228926846
4BC96812F7875C368C5EED935E69611A5737F5
3C34EA8AC0380D

Código de identificação da carga
150.126.474.820.142.925.170.472

Ver: 8.27.0.1

ASSINATURAS

PRESIDENTE *Andréia*

FISCAIS

Marina Rodrigues
[Handwritten signatures]

1a. VIA

Justiça Eleitoral
Tribunal Regional Eleitoral RJ

Boletim de Urna

Eleições Comunitárias

Eleição CT 08 - 2024-2027
Turno Único
(01/10/2023)

| | |
|--------------------------|------------|
| Município | 60011 |
| RIO DE JANEIRO - CT 08 | |
| Zona Eleitoral | 0001 |
| Seção Eleitoral | 0032 |
| Eleitores aptos | 5960 |
| Comparcimento | 0112 |
| Eleitores faltosos | 5848 |
| Código identificação UE | 01794127 |
| Data de abertura da UE | 01/10/2023 |
| Horário de abertura | 08:00:01 |
| Data de fechamento da UE | 01/10/2023 |
| Horário de fechamento | 17:08:25 |

RESUMO DA CORRESPONDENCIA
527.804

Código Verificador: 3.069.139.195

-----CONSELHEIRO TUTELAR-----

| Nome do candidato | Num cand | Votos |
|----------------------------|----------|-------|
| TIA DILMA | 349 | 0001 |
| ANA CRISTINA GOMES | 351 | 0025 |
| BIANCA | 355 | 0002 |
| CATIA LEA | 358 | 0031 |
| DALMO REIS | 359 | 0011 |
| DEBORA REGINA SILVA FORTES | 361 | 0006 |
| FAFA FERNANDO | 363 | 0005 |
| EMILIA | 371 | 0006 |
| RAQUEL | 377 | 0002 |
| EDUARDO JUNIOR | 378 | 0022 |

| | |
|-------------------------|------|
| Eleitores Aptos | 5960 |
| Total de votos Nominais | 0111 |
| Branco | 0000 |
| Nulos | 0001 |
| Total Apurado | 0112 |

Código Verificador: 9.030.554.205



ASSINATURA QR CODE:
F81E64AB61CCE8F82FA5E431FA773830FEA925
F440836641DC5F284B171265E323C37C186C04
DB3E4C779E556A89900479746A1A7CB42533C6
7E18C0D4753C03

Código de identificação da carga
463.257.893.151.874.613.527.804

Ver: 8.27.0.1

ASSINATURAS

PRESIDENTE *Manoel P. Reis*

FISCAIS

[Handwritten signatures]

Eleição Conselho Tutelar 2023

BOLETINS DE URNA CONSELHO TUTELAR 08



| 1a. VIA | 1a. VIA | 2a. VIA | 1a. VIA |
|---|--|--|--|
| Justiça Eleitoral Tribunal Regional Eleitoral RJ | Justiça Eleitoral Tribunal Regional Eleitoral RJ | Justiça Eleitoral Tribunal Regional Eleitoral RJ | Justiça Eleitoral Tribunal Regional Eleitoral RJ |
| Boletim de Urna | Boletim de Urna | Boletim de Urna | Boletim de Urna |
| Eleições Comunitárias | Eleições Comunitárias | Eleições Comunitárias | Eleições Comunitárias |
| Eleição CT 08 - 2024-2027 Turno Único (01/10/2023) | Eleição CT 08 - 2024-2027 Turno Único (01/10/2023) | Eleição CT 08 - 2024-2027 Turno Único (01/10/2023) | Eleição CT 08 - 2024-2027 Turno Único (01/10/2023) |
| Município 60011 RIO DE JANEIRO - CT 08 | Município 60011 RIO DE JANEIRO - CT 08 | Município 60011 RIO DE JANEIRO - CT 08 | Município 60011 RIO DE JANEIRO - CT 08 |
| Zona Eleitoral 0001 Seção Eleitoral 0033 | Zona Eleitoral 0001 Seção Eleitoral 0034 | Zona Eleitoral 0001 Seção Eleitoral 0035 | Zona Eleitoral 0001 Seção Eleitoral 0036 |
| Eleitores aptos 6630 Comparecimento 0160 Eleitores faltosos 6470 | Eleitores aptos 5280 Comparecimento 0082 Eleitores faltosos 5198 | Eleitores aptos 5017 Comparecimento 0134 Eleitores faltosos 4883 | Eleitores aptos 6451 Comparecimento 0178 Eleitores faltosos 6273 |
| Código identificação UE 01781241 Data de abertura da UE 01/10/2023 Horário de abertura 08:00:01 Data de fechamento da UE 01/10/2023 Horário de fechamento 17:10:05 | Código identificação UE 01759487 Data de abertura da UE 01/10/2023 Horário de abertura 08:01:36 Data de fechamento da UE 01/10/2023 Horário de fechamento 17:05:01 | Código identificação UE 01759746 Data de abertura da UE 01/10/2023 Horário de abertura 08:00:01 Data de fechamento da UE 01/10/2023 Horário de fechamento 17:06:19 | Código identificação UE 01775967 Data de abertura da UE 01/10/2023 Horário de abertura 08:00:01 Data de fechamento da UE 01/10/2023 Horário de fechamento 17:02:17 |
| RESUMO DA CORRESPONDÊNCIA 480.436 | RESUMO DA CORRESPONDÊNCIA 679.474 | RESUMO DA CORRESPONDÊNCIA 409.341 | RESUMO DA CORRESPONDÊNCIA 312.248 |
| Código Verificador: 0.025.785.428 | Código Verificador: 6.836.633.218 | Código Verificador: 3.272.992.987 | Código Verificador: 5.807.178.136 |
| -----CONSELHEIRO TUTELAR----- | -----CONSELHEIRO TUTELAR----- | -----CONSELHEIRO TUTELAR----- | -----CONSELHEIRO TUTELAR----- |
| Nome do candidato Num cand Votos | Nome do candidato Num cand Votos | Nome do candidato Num cand Votos | Nome do candidato Num cand Votos |
| TIA DILEA 349 0001 ANA CRISTINA GOMES 351 0050 ANA JÉSSICA 352 0001 BIANCA 355 0001 CATIA LEA 358 0027 DALMO REIS 359 0017 DANIEL WOLF 360 0001 DEBORA REGINA SILVA FORTES 361 0004 FAFA FERNANDO 363 0006 IONARA FERNANDES 365 0006 EMÍLIA 371 0005 RAQUEL 377 0007 EDUARDO JUNIOR 378 0032 DE SOUZA 379 0001 | TIA DILEA 349 0010 ANA CRISTINA GOMES 351 0001 ANA JÉSSICA 352 0002 BIANCA 355 0004 CATIA LEA 358 0005 DANIEL WOLF 360 0003 DEBORA REGINA SILVA FORTES 361 0001 EZEQUIEL PEREIRA DE MOURA 362 0001 FAFA FERNANDO 363 0036 IONARA FERNANDES 365 0005 EMÍLIA 371 0004 MAZOLA 374 0001 RAQUEL 377 0001 EDUARDO JUNIOR 378 0008 | TIA DILEA 349 0002 ANA CRISTINA GOMES 351 0043 BIANCA 355 0001 CATIA LEA 358 0076 DALMO REIS 359 0001 IONARA FERNANDES 365 0002 EDUARDO JUNIOR 378 0006 VERÔNICA GOMES 383 0002 | TIA DILEA 349 0001 ANA CRISTINA GOMES 351 0046 ANA JÉSSICA 352 0004 ANGELA MIRANDA 354 0001 BIANCA 355 0001 CATIA LEA 358 0061 DALMO REIS 359 0007 DEBORA REGINA SILVA FORTES 361 0003 IONARA FERNANDES 365 0005 EMÍLIA 371 0005 EDUARDO JUNIOR 378 0041 |
| Eleitores Aptos 6630 Total de votos Nominais 0159 Branços 0001 Nulos 0000 Total Apurado 0160 | Eleitores Aptos 5280 Total de votos Nominais 0082 Branços 0000 Nulos 0000 Total Apurado 0082 | Eleitores Aptos 5017 Total de votos Nominais 0133 Branços 0000 Nulos 0001 Total Apurado 0134 | Eleitores Aptos 6451 Total de votos Nominais 0175 Branços 0000 Nulos 0003 Total Apurado 0178 |
| Código Verificador: 9.633.451.904 | Código Verificador: 0.178.864.022 | Código Verificador: 9.474.026.177 | Código Verificador: 3.633.530.869 |
| | | | |
| ASSINATURA QR CODE: EB13A141AAC2BC99BF707C2266E4DA7B58538D 8F087C7513030E1551613A2184D28EE2CCD061 282A7FE2D36976E211B0A9012CD924536E877E E73FA9F07A020A | ASSINATURA QR CODE: BF10C47125168D3D0E50FD6C3C91FE219CC2D0 045858848D7628FD8C68ACEE566020198B103 D376B9BFC2E7EA0AA417554AF6824FBD6C8108 247EB47EC4010D | ASSINATURA QR CODE: 5A07918239EDFA89551D012EDF54884885EC5D A1EF416775163CA792D05ABF9D548998BAFB6E 73C4B6E30F4306A11B77AC51FD934874117C65 720F094A082C03 | ASSINATURA QR CODE: F0408AE3CD3420DDAC7136B6C5CEFE94F5C97 AEB330AAA055B9FE328763109ACF3E8F70C5A1 3B6E8108BF05107AC9B46DC2E4F9890E34264B 0B508A20FF4C0B |
| Código de identificação da carga 513.762.057.356.116.022.480.436 | Código de identificação da carga 826.893.475.587.513.709.679.474 | Código de identificação da carga 160.227.925.721.153.263.409.341 | Código de identificação da carga 140.025.018.671.207.744.312.248 |
| Ver: 8.27.0.1 | Ver: 8.27.0.1 | Ver: 8.27.0.1 | Ver: 8.27.0.1 |
| ASSINATURAS | ASSINATURAS | ASSINATURAS | ASSINATURAS |
| PRESIDENTE FISCAIS | PRESIDENTE FISCAIS | PRESIDENTE FISCAIS | PRESIDENTE FISCAIS |
| <i>Monica Vera da Silva</i> <i>Edson Soares</i> | <i>Vanessa Aparecida da Silva</i> <i>Edson Soares</i> <i>Barbara Elaine da Cruz Pontes</i> <i>Edson H. Rufino</i> <i>Cristiano L.</i> | <i>Magnolia R. da Silva</i> <i>Valquiria da Silva</i> <i>Edson Soares</i> | <i>Alexandre Soares</i> <i>Pedro Henrique S. da Silva</i> <i>Mrs. Denise da Silva</i> <i>Mrs. Anderson do Carmo</i> |



Eleição Conselho Tutelar 2023

BOLETINS DE URNA CONSELHO TUTELAR 08



2a. VIA

Justiça Eleitoral
Tribunal Regional Eleitoral RJ

Boletim de Urna

Eleições Comunitárias

Eleição CT 08 - 2024-2027
Turno Único
(01/10/2023)

Município RIO DE JANEIRO - CT 08

Zona Eleitoral 6001
Seção Eleitoral 0037

Eleitores aptos 5038
Comparcimento 0109
Eleitores faltosos 4929

Código identificação UE 01795708
Data de abertura da UE 01/10/2023
Horário de abertura 08:00:01
Data de fechamento da UE 01/10/2023
Horário de fechamento 17:03:42

RESUMO DA CORRESPONDENCIA
416.480

Código Verificador: 7.727.443.714

-----CONSELHEIRO TUTELAR-----
Nome do candidato Num cand Votos

| | | |
|----------------------------|-----|------|
| TIA DILEA | 349 | 0001 |
| ANA CRISTINA GOMES | 351 | 0033 |
| ANA JESSICA | 352 | 0003 |
| BIANCA | 355 | 0001 |
| CATIA LEA | 358 | 0048 |
| DALMO REIS | 359 | 0001 |
| DANIEL WOLF | 360 | 0001 |
| DEBORA REGINA SILVA FORTES | 361 | 0003 |
| FAFA FERNANDO | 363 | 0003 |
| IONARA FERNANDES | 365 | 0005 |
| EMILIA | 371 | 0001 |
| MAZOLA | 374 | 0001 |
| EDUARDO JUNIOR | 378 | 0006 |
| VERONICA GOMES | 383 | 0001 |

Eleitores Aptos 5038
Total de votos Nominais 0108
Branco 0000
Nulos 0001
Total Apurado 0109

Código Verificador: 7.945.186.833



ASSINATURA QR CODE:
3B3509A3200ADE79C1654D65812E832C468A70
090C8C53E373AFB178DC1883D72C30905384D
4157CC57B658F58CCEAC5C0C1EC8C82A6E4
BCCF0B08D4800

Código de identificação da carga
291.540.275.286.704.479.416.480

Ver: 8.27.0.1

ASSINATURAS

PRESIDENTE *Barbara R. Selix*

FISCAIS *Pedro Henrique S. da Silva*
Roselei Souza dos S. Silva
Milene Pedrosa

1a. VIA

Justiça Eleitoral
Tribunal Regional Eleitoral RJ

Boletim de Urna

Eleições Comunitárias

Eleição CT 08 - 2024-2027
Turno Único
(01/10/2023)

Município RIO DE JANEIRO - CT 08

Zona Eleitoral 6001
Seção Eleitoral 0038

Eleitores aptos 5728
Comparcimento 0249
Eleitores faltosos 5479

Código identificação UE 01838783
Data de abertura da UE 01/10/2023
Horário de abertura 08:02:47
Data de fechamento da UE 01/10/2023
Horário de fechamento 17:04:09

RESUMO DA CORRESPONDENCIA
072.405

Código Verificador: 5.455.378.632

-----CONSELHEIRO TUTELAR-----
Nome do candidato Num cand Votos

| | | |
|------------------------------|-----|------|
| ANA JESSICA | 352 | 0051 |
| ANA PAULA DE OLIVEIRA RUFINO | 353 | 0064 |
| BIANCA | 355 | 0004 |
| DALMO REIS | 359 | 0014 |
| DEBORA REGINA SILVA FORTES | 361 | 0001 |
| EZEQUIEL PEREIRA DE MOURA | 362 | 0016 |
| FAFA FERNANDO | 363 | 0001 |
| EMILIA | 371 | 0001 |
| MAZOLA | 374 | 0035 |
| RAQUEL | 377 | 0032 |
| EDUARDO JUNIOR | 378 | 0003 |
| VERONICA GOMES | 383 | 0023 |

Eleitores Aptos 5728
Total de votos Nominais 0245
Branco 0000
Nulos 0004
Total Apurado 0249

Código Verificador: 3.041.131.834



ASSINATURA QR CODE:
DC9A0CFF2B928496E3F3A9CF8B787878CEA8A
F7130F058886D751EC5099042CDF8D89A853B
B64E29EC3F5416D42F6F5D81D659CDDC9C0D035
6BDB2AD6C730F

Código de identificação da carga
756.186.840.932.974.743.072.405

Ver: 8.27.0.1

ASSINATURAS

PRESIDENTE *Carla Lucio G. Bruno*

FISCAIS *Mirianis*
Carla Fátima de Silva
Joizine dos S. Garcia
Edson H. Rufino

1a. VIA

Justiça Eleitoral
Tribunal Regional Eleitoral RJ

Boletim de Urna

Eleições Comunitárias

Eleição CT 08 - 2024-2027
Turno Único
(01/10/2023)

Município RIO DE JANEIRO - CT 08

Zona Eleitoral 6001
Seção Eleitoral 0039

Eleitores aptos 5792
Comparcimento 0211
Eleitores faltosos 5578

Código identificação UE 01824484
Data de abertura da UE 01/10/2023
Horário de abertura 08:04:32
Data de fechamento da UE 01/10/2023
Horário de fechamento 17:07:18

RESUMO DA CORRESPONDENCIA
114.081

Código Verificador: 9.192.688.166

-----CONSELHEIRO TUTELAR-----
Nome do candidato Num cand Votos

| | | |
|------------------------------|-----|------|
| ANA JESSICA | 352 | 0027 |
| ANA PAULA DE OLIVEIRA RUFINO | 353 | 0048 |
| BIANCA | 355 | 0011 |
| DALMO REIS | 359 | 0016 |
| DEBORA REGINA SILVA FORTES | 361 | 0001 |
| EZEQUIEL PEREIRA DE MOURA | 362 | 0019 |
| IONARA FERNANDES | 365 | 0004 |
| MAZOLA | 374 | 0029 |
| RAQUEL | 377 | 0021 |
| EDUARDO JUNIOR | 378 | 0004 |
| VERONICA GOMES | 383 | 0031 |

Eleitores Aptos 5792
Total de votos Nominais 0211
Branco 0000
Nulos 0003
Total Apurado 0214

Código Verificador: 1.687.491.142



ASSINATURA QR CODE:
F4209FA75A3B098DC192AD4B3500B2DC89704A
5319A41EFABF0ACEBC6548642C1C126D26B9C5
FB794D3EED854B23EA6538991D7B3C56AE868A
278C2AAC910608

Código de identificação da carga
937.904.136.850.536.463.114.081

Ver: 8.27.0.1

ASSINATURAS

PRESIDENTE *Maísa de C. de Araújo*

FISCAIS *Sandra H. J. J. J. J.*
Edson H. Rufino
Cláudio dos Santos

1a. VIA

Justiça Eleitoral
Tribunal Regional Eleitoral RJ

Boletim de Urna

Eleições Comunitárias

Eleição CT 08 - 2024-2027
Turno Único
(01/10/2023)

Município RIO DE JANEIRO - CT 08

Zona Eleitoral 6001
Seção Eleitoral 0040

Eleitores aptos 6405
Comparcimento 0307
Eleitores faltosos 6098

Código identificação UE 01824449
Data de abertura da UE 01/10/2023
Horário de abertura 08:00:01
Data de fechamento da UE 01/10/2023
Horário de fechamento 17:08:02

RESUMO DA CORRESPONDENCIA
762.671

Código Verificador: 5.147.731.001

-----CONSELHEIRO TUTELAR-----
Nome do candidato Num cand Votos

| | | |
|------------------------------|-----|------|
| ANA JESSICA | 352 | 0041 |
| ANA PAULA DE OLIVEIRA RUFINO | 353 | 0064 |
| BIANCA | 355 | 0010 |
| DALMO REIS | 359 | 0012 |
| EZEQUIEL PEREIRA DE MOURA | 362 | 0028 |
| MAZOLA | 374 | 0073 |
| RAQUEL | 377 | 0007 |
| EDUARDO JUNIOR | 378 | 0007 |
| VERONICA GOMES | 383 | 0060 |

Eleitores Aptos 6405
Total de votos Nominais 0302
Branco 0000
Nulos 0005
Total Apurado 0307

Código Verificador: 3.662.712.645



ASSINATURA QR CODE:
80489FC39A4B80CE08CD2E4B1B2C0D47FCB2A9
22C38B7F988550267CD435CF5F70B461E1A749
C835490543A77A5881CB04651F69DD6909AB0
D02C7F352C1A0C

Código de identificação da carga
988.409.267.455.144.743.762.671

Ver: 8.27.0.1

ASSINATURAS

PRESIDENTE *Luciana R. Santos*

FISCAIS *Juliana*
Liliane do Nascimento
Neves
Leonarda D
Thais G. Santos



Eleição Conselho Tutelar 2023

BOLETINS DE URNA CONSELHO TUTELAR 08

1a. VIA

Justiça Eleitoral
Tribunal Regional Eleitoral RJ

Boletim de Urna

Eleições Comunitárias
Eleição CT 08 - 2024-2027
Turno Único
(01/10/2023)

| | |
|--------------------------|------------|
| Município | 60011 |
| RIO DE JANEIRO - CT 08 | |
| Zona Eleitoral | 0001 |
| Seção Eleitoral | 0041 |
| Eleitores aptos | 5464 |
| Comparecimento | 0111 |
| Eleitores faltosos | 5353 |
| Código identificação UE | 01824501 |
| Data de abertura da UE | 01/10/2023 |
| Horário de abertura | 08:00:01 |
| Data de fechamento da UE | 01/10/2023 |
| Horário de fechamento | 17:03:33 |

RESUMO DA CORRESPONDÊNCIA
556.591

Código Verificador: 7.043.786.723

-----CONSELHEIRO TUTELAR-----
Nome do candidato Num cand Votos

| | | |
|------------------------------|-----|------|
| ANA JESSICA | 352 | 0022 |
| ANA PAULA DE OLIVEIRA RUFINO | | |
| BIANCA | 353 | 0035 |
| DALMO REIS | 355 | 0016 |
| EZEQUIEL PEREIRA DE MOURA | 359 | 0004 |
| IONARA FERNANDES | 362 | 0006 |
| MAZOLA | 365 | 0003 |
| RAQUEL | 374 | 0002 |
| EDUARDO JUNIOR | 377 | 0005 |
| VERONICA GOMES | 383 | 0016 |

| | |
|-------------------------|------|
| Eleitores Aptos | 5464 |
| Total de votos Nominais | 0109 |
| Branços | 0001 |
| Nulos | 0001 |
| Total Apurado | 0111 |

Código Verificador: 2.624.158.476



ASSINATURA QR CODE:
B12858A2C07B7039C264E64D662D8A1781F278
0FB60004E7CCEFF28889ECBCC588A9635E28
F89964C07043C5A3CF2557A58977BB3AF611F6
198E36C4DC2602

Código de identificação da carga
372.348.760.442.505.880.556.591

Ver: 8.27.0.1

ASSINATURAS

PRESIDENTE *Edine Lúcia dos Santos Botelho Aguiar*
FISCAIS
Ruan de S. Pereira

[Handwritten signature]

1a. VIA

Justiça Eleitoral
Tribunal Regional Eleitoral RJ

Boletim de Urna

Eleições Comunitárias
Eleição CT 08 - 2024-2027
Turno Único
(01/10/2023)

| | |
|--------------------------|------------|
| Município | 60011 |
| RIO DE JANEIRO - CT 08 | |
| Zona Eleitoral | 0001 |
| Seção Eleitoral | 0042 |
| Eleitores aptos | 6147 |
| Comparecimento | 0184 |
| Eleitores faltosos | 5963 |
| Código identificação UE | 01757036 |
| Data de abertura da UE | 01/10/2023 |
| Horário de abertura | 08:06:42 |
| Data de fechamento da UE | 01/10/2023 |
| Horário de fechamento | 17:08:33 |

RESUMO DA CORRESPONDÊNCIA
545.192

Código Verificador: 2.068.079.540

-----CONSELHEIRO TUTELAR-----
Nome do candidato Num cand Votos

| | | |
|------------------------------|-----|------|
| ANA JESSICA | 352 | 0016 |
| ANA PAULA DE OLIVEIRA RUFINO | | |
| BIANCA | 353 | 0070 |
| DALMO REIS | 355 | 0017 |
| EZEQUIEL PEREIRA DE MOURA | 359 | 0012 |
| MAZOLA | 362 | 0005 |
| RAQUEL | 374 | 0018 |
| EDUARDO JUNIOR | 377 | 0011 |
| VERONICA GOMES | 383 | 0028 |

| | |
|-------------------------|------|
| Eleitores Aptos | 6147 |
| Total de votos Nominais | 0182 |
| Branços | 0000 |
| Nulos | 0002 |
| Total Apurado | 0184 |

Código Verificador: 9.492.929.328



ASSINATURA QR CODE:
D984B431945254EAAF7486AE149C889ECCAD8
CA6CE22DD4E59414B3195BC46C6C5C871E5D94
B93E0CF74640B3D4BC29E97841F6482E25E7E7
A3BC4B3D91C404

Código de identificação da carga
150.126.657.820.162.263.545.192

Ver: 8.27.0.1

ASSINATURAS

PRESIDENTE *Luiz Carlos*
FISCAIS
Justica e Menor
Paulo Cesar de Souza
Adriane F. da Silva
Felipe G. Costa
Carla D. Pereira

[Handwritten signatures]

2a. VIA

Justiça Eleitoral
Tribunal Regional Eleitoral RJ

Boletim de Urna

Eleições Comunitárias
Eleição CT 08 - 2024-2027
Turno Único
(01/10/2023)

| | |
|--------------------------|------------|
| Município | 60011 |
| RIO DE JANEIRO - CT 08 | |
| Zona Eleitoral | 0001 |
| Seção Eleitoral | 0043 |
| Eleitores aptos | 5880 |
| Comparecimento | 0204 |
| Eleitores faltosos | 5676 |
| Código identificação UE | 01816465 |
| Data de abertura da UE | 01/10/2023 |
| Horário de abertura | 08:02:22 |
| Data de fechamento da UE | 01/10/2023 |
| Horário de fechamento | 17:09:02 |

RESUMO DA CORRESPONDÊNCIA
112.044

Código Verificador: 3.580.124.476

-----CONSELHEIRO TUTELAR-----
Nome do candidato Num cand Votos

| | | |
|------------------------------|-----|------|
| ANA JESSICA | 352 | 0029 |
| ANA PAULA DE OLIVEIRA RUFINO | | |
| BIANCA | 353 | 0042 |
| CATIA LEA | 355 | 0062 |
| DALMO REIS | 358 | 0002 |
| DANIEL WOLF | 359 | 0006 |
| DEBORA REGINA SILVA FORTES | 360 | 0001 |
| EZEQUIEL PEREIRA DE MOURA | 361 | 0001 |
| IONARA FERNANDES | 362 | 0001 |
| EMÍLIA | 365 | 0006 |
| MAZOLA | 371 | 0003 |
| RAQUEL | 374 | 0001 |
| EDUARDO JUNIOR | 377 | 0008 |
| VERONICA GOMES | 378 | 0034 |
| VERONICA GOMES | 383 | 0005 |

| | |
|-------------------------|------|
| Eleitores Aptos | 5880 |
| Total de votos Nominais | 0201 |
| Branços | 0000 |
| Nulos | 0003 |
| Total Apurado | 0204 |

Código Verificador: 1.388.844.444



ASSINATURA QR CODE:
C7CF29588E6F16435BC4845867566188A6AE6
FF2947B7F95945081A607C2FBF3D5D6C045F96
EE47E3F2C57F8E4716C49427668F9B5EAEAD88
DABCB2024890D

Código de identificação da carga
533.964.142.258.035.158.112.044

Ver: 8.27.0.1

ASSINATURAS

PRESIDENTE *Odete Maria de Souza*
FISCAIS
Procuradora Regiane
Maizela M. L. Ramos
Felipe G. Costa
Adriane F. da Silva

[Handwritten signatures]

1a. VIA

Justiça Eleitoral
Tribunal Regional Eleitoral RJ

Boletim de Urna

Eleições Comunitárias
Eleição CT 08 - 2024-2027
Turno Único
(01/10/2023)

| | |
|--------------------------|------------|
| Município | 60011 |
| RIO DE JANEIRO - CT 08 | |
| Zona Eleitoral | 0001 |
| Seção Eleitoral | 0044 |
| Eleitores aptos | 4620 |
| Comparecimento | 0074 |
| Eleitores faltosos | 4546 |
| Código identificação UE | 01771752 |
| Data de abertura da UE | 01/10/2023 |
| Horário de abertura | 08:26:27 |
| Data de fechamento da UE | 01/10/2023 |
| Horário de fechamento | 17:01:08 |

RESUMO DA CORRESPONDÊNCIA
894.938

Código Verificador: 6.202.209.847

-----CONSELHEIRO TUTELAR-----
Nome do candidato Num cand Votos

| | | |
|------------------------------|-----|------|
| ANA CRISTINA GOMES | 351 | 0001 |
| ANA JESSICA | 352 | 0002 |
| ANA PAULA DE OLIVEIRA RUFINO | | |
| BIANCA | 353 | 0002 |
| CATIA LEA | 355 | 0006 |
| DALMO REIS | 358 | 0001 |
| DEBORA REGINA SILVA FORTES | 359 | 0002 |
| EMÍLIA | 361 | 0003 |
| FAFA FERNANDO | 363 | 0008 |
| IONARA FERNANDES | 365 | 0020 |
| EMÍLIA | 371 | 0005 |
| RAQUEL | 374 | 0003 |
| EDUARDO JUNIOR | 378 | 0010 |
| DE SOUZA | 379 | 0002 |
| VERONICA GOMES | 383 | 0002 |

| | |
|-------------------------|------|
| Eleitores Aptos | 4620 |
| Total de votos Nominais | 0067 |
| Branços | 0000 |
| Nulos | 0007 |
| Total Apurado | 0074 |

Código Verificador: 3.317.622.909



ASSINATURA QR CODE:
5BF5C399B62D0A1E24A5637C358899AA2D098
CF3622087CEC7433009CA930657023ADFEFF28
E454C665B31BCC3A14A3C1906CB5E1F54F085
8248AD4FEF6202

Código de identificação da carga
634.974.352.968.794.428.894.938

Ver: 8.27.0.1

ASSINATURAS

PRESIDENTE *Sandra Regina das Jde Oliveira*
FISCAIS *[Handwritten signature]*
ANDRÉIA VIEIRA SOBRINHA
Andréia Vieira Sobrinha

Risica R
[Handwritten signatures]