

Eleição Conselho Tutelar 2023

BOLETINS DE URNA

CONSELHO TUTELAR 05

1a. VIA

Justiça Eleitoral
Tribunal Regional Eleitoral RJ

Boletim de Urna

Eleições Comunitárias

Eleição CT 05 - 2024-2027
Turno Único
(01/10/2023)

Município 60011
RIO DE JANEIRO - CT 05

Zona Eleitoral 0001
Seção Eleitoral 0001

Eleitores aptos 4055
Comparecimento 0066
Eleitores faltosos 3989

Código identificação UE 01793503
Data de abertura da UE 01/10/2023
Horário de abertura 08:00:01
Data de fechamento da UE 01/10/2023
Horário de fechamento 17:11:32

RESUMO DA CORRESPONDENCIA
694.354

Código Verificador: 1.762.165.972

-----CONSELHEIRO TUTELAR-----
Nome do candidato Num cand Votos

ELIZABETH	249	0017
IRMA HILDA	253	0002
LANDARA MARCELE DE ARAOJO	257	0016
LEANDRO	258	0011
LOURDES	261	0003
OSMAR RODRIGUES	265	0013
SANDRA GUEDES	270	0003

Eleitores Aptos 4055
Total de votos Nominais 0065
Branco 0000
Nulos 0001
Total Apurado 0066

Código Verificador: 0.287.145.055



ASSINATURA QR CODE:
C00B01F7C80A0EDCB30C1DC0F1249790F4CDF6
92BA86F13715EA92D96087C659CE1053331255
9A3CBF20A443D371DF971C165A41D1C3A86344
A40B58C67A8102

Código de identificação da carga
847.095.953.081.988.351.694.354

Ver: 8.27.0.1

ASSINATURAS

PRESIDENTE
Marcia Maria da Silva

FISCAIS
Jacqueline Santos
Eletreus

R. D. A.
Ribeira A. G. Campos

Totalizados:

Quil
Tatiana
J. M.

1a. VIA

Justiça Eleitoral
Tribunal Regional Eleitoral RJ

Boletim de Urna

Eleições Comunitárias

Eleição CT 05 - 2024-2027
Turno Único
(01/10/2023)

Município 60011
RIO DE JANEIRO - CT 05

Zona Eleitoral 0001
Seção Eleitoral 0002

Eleitores aptos 7115
Comparecimento 0087
Eleitores faltosos 7028

Código identificação UE 01765887
Data de abertura da UE 01/10/2023
Horário de abertura 08:00:01
Data de fechamento da UE 01/10/2023
Horário de fechamento 17:09:02

RESUMO DA CORRESPONDENCIA
110.007

Código Verificador: 5.641.184.341

-----CONSELHEIRO TUTELAR-----
Nome do candidato Num cand Votos

ELIZABETH	249	0012
GIL	251	0006
IRMA HILDA	253	0002
JUJU	256	0002
LANDARA MARCELE DE ARAOJO	257	0010
LEANDRO	258	0035
LOURDES	261	0004
SANDRA GUEDES	270	0009

Eleitores Aptos 7115
Total de votos Nominais 0080
Branco 0001
Nulos 0006
Total Apurado 0087

Código Verificador: 6.114.612.195



ASSINATURA QR CODE:
5BA53808AC238756FD5E7E51968703E959825A
5A0E44C1CBE8598903542A4F07B32123F3907B
4E58CD59FBE2AEDC404E257ADB643AE714656
624E2CF15BA907

Código de identificação da carga
523.863.742.849.224.291.110.007

Ver: 8.27.0.1

ASSINATURAS

PRESIDENTE
Ardena de S. Alves
Rita de Cássia
Rosa Maria de S. Alves

FISCAIS
Kerolayne Oliveira
de Araújo
Gabriela de S. Pereira

Totalizados

Tatiana
Quil
J. M.

1a. VIA

Justiça Eleitoral
Tribunal Regional Eleitoral RJ

Boletim de Urna

Eleições Comunitárias

Eleição CT 05 - 2024-2027
Turno Único
(01/10/2023)

Município 60011
RIO DE JANEIRO - CT 05

Zona Eleitoral 0001
Seção Eleitoral 0004

Eleitores aptos 4637
Comparecimento 0178
Eleitores faltosos 4459

Código identificação UE 01781726
Data de abertura da UE 01/10/2023
Horário de abertura 08:00:01
Data de fechamento da UE 01/10/2023
Horário de fechamento 17:13:41

RESUMO DA CORRESPONDENCIA
751.075

Código Verificador: 0.388.914.422

-----CONSELHEIRO TUTELAR-----
Nome do candidato Num cand Votos

ELIZABETH	249	0011
JUJU	256	0149
LANDARA MARCELE DE ARAOJO	257	0002
LEANDRO	258	0011
LOURDES	261	0003
SANDRA GUEDES	270	0002

Eleitores Aptos 4637
Total de votos Nominais 0178
Branco 0000
Nulos 0000
Total Apurado 0178

Código Verificador: 5.152.124.155



ASSINATURA QR CODE:
910579C2B985E6C8D63EF9203E5B9F68C4BC2B
2A0406AC70C6D5A6B782412E85E8E872D5A76E
9B1C58773F303EE3B78CDF5176799ACBFCE403
6497D3FC5E810F

Código de identificação da carga
109.621.549.007.068.251.751.075

Ver: 8.27.0.1

ASSINATURAS

PRESIDENTE
Araújo Roseli Xavier
Ribeira Silva
J. M.

FISCAIS
Rosana Bendeir

Totalizados

Tatiana
Quil
J. M.

2a. VIA

Justiça Eleitoral
Tribunal Regional Eleitoral RJ

Boletim de Urna

Eleições Comunitárias

Eleição CT 05 - 2024-2027
Turno Único
(01/10/2023)

Município 60011
RIO DE JANEIRO - CT 05

Zona Eleitoral 0001
Seção Eleitoral 0003

Eleitores aptos 5680
Comparecimento 0082
Eleitores faltosos 5598

Código identificação UE 01826154
Data de abertura da UE 01/10/2023
Horário de abertura 08:00:33
Data de fechamento da UE 01/10/2023
Horário de fechamento 17:01:31

RESUMO DA CORRESPONDENCIA
164.155

Código Verificador: 8.830.282.545

-----CONSELHEIRO TUTELAR-----
Nome do candidato Num cand Votos

ELIZABETH	249	0016
JUJU	256	0009
LANDARA MARCELE DE ARAOJO	257	0008
LEANDRO	258	0014
LOURDES	261	0013
MICHELE	263	0002
OSMAR RODRIGUES	265	0003
SANDRA GUEDES	270	0003

Eleitores Aptos 5680
Total de votos Nominais 0068
Branco 0000
Nulos 0014
Total Apurado 0082

Código Verificador: 9.550.987.601

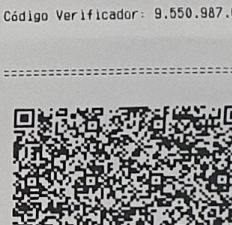

ASSINATURA QR CODE:
B55F9D995C08148CF26B21BE2FE4DF8D0CE073
BE08F11FCA78B64140F5C0C26A6F30C83B7C4
4C8EA04B5F1A00B0C212DEEF2ACE4334F30C80
8BA0C854EAB60C

Código de identificação da carga
533.964.869.250.400.336.164.155

Ver: 8.27.0.1

ASSINATURAS

PRESIDENTE
Tatiana Borges

FISCAIS
Fátima Roberto W. M. Júnior
Andréia Salgueiro de Costa

Totalizados:

Quil
Tatiana
J. M.



Eleição Conselho Tutelar 2023

BOLETINS DE URNA CONSELHO TUTELAR 05



1a. VIA	1a. VIA	1a. VIA	1a. VIA																																																																																																									
<p>Justiça Eleitoral Tribunal Regional Eleitoral RJ</p> <p>Boletim de Urna</p> <p>Eleições Comunitárias</p> <p>Eleição CT 05 - 2024-2027 Turno Único (01/10/2023)</p> <p>Município 60011 RIO DE JANEIRO - CT 05</p> <p>Zona Eleitoral 0001 Seção Eleitoral 0005</p> <p>Eleitores aptos 5968 Comparecimento 0055 Eleitores faltosos 5913</p> <p>Código identificação UE 01772685 Data de abertura da UE 01/10/2023 Horário de abertura 08:00:01 Data de fechamento da UE 01/10/2023 Horário de fechamento 17:03:54</p> <p>RESUMO DA CORRESPONDENCIA 470.301</p> <p>Código Verificador: 7.319.751.782</p> <p>-----CONSELHEIRO TUTELAR----- Nome do candidato Num cand Votos</p> <table border="1"> <tr><td>ELIZABETH</td><td>249</td><td>0007</td></tr> <tr><td>IRMA HILDA</td><td>253</td><td>0003</td></tr> <tr><td>JUJU</td><td>256</td><td>0008</td></tr> <tr><td>LANDARA MARCELE DE ARAOJO</td><td>257</td><td>0001</td></tr> <tr><td>LEANDRO</td><td>258</td><td>0001</td></tr> <tr><td>LOURDES</td><td>261</td><td>0025</td></tr> <tr><td>SANDRA GUEDES</td><td>270</td><td>0009</td></tr> </table> <p>Eleitores Aptos 5968 Total de votos Nominais 0054 Branco 0000 Nulos 0001 Total Apurado 0055</p> <p>Código Verificador: 7.969.792.241</p> <p>ASSINATURA QR CODE: 44675E759FAC717A8DEC2D9A84C724694069AA AC11F4E54B13D78A882ED930FF78DC74CEBAF1 6367145E9BDA6B8C4C77F1166F191B5104A293 0A1A0170AEFF0A</p> <p>Código de identificação da carga 847.095.391.281.292.925.470.301</p> <p>Ver: 8.27.0.1</p> <p>ASSINATURAS</p> <p>PRESIDENTE <i>[Handwritten Signature]</i> 099475 297-2</p> <p>FISCAIS <i>[Handwritten Signature]</i> 94147600704 093.286.11725</p> <p>Totalizado Tanteiro <i>[Handwritten Signature]</i> <i>[Handwritten Signature]</i></p>	ELIZABETH	249	0007	IRMA HILDA	253	0003	JUJU	256	0008	LANDARA MARCELE DE ARAOJO	257	0001	LEANDRO	258	0001	LOURDES	261	0025	SANDRA GUEDES	270	0009	<p>Justiça Eleitoral Tribunal Regional Eleitoral RJ</p> <p>Boletim de Urna</p> <p>Eleições Comunitárias</p> <p>Eleição CT 05 - 2024-2027 Turno Único (01/10/2023)</p> <p>Município 60011 RIO DE JANEIRO - CT 05</p> <p>Zona Eleitoral 0001 Seção Eleitoral 0006</p> <p>Eleitores aptos 6217 Comparecimento 0102 Eleitores faltosos 6115</p> <p>Código identificação UE 01761578 Data de abertura da UE 01/10/2023 Horário de abertura 08:00:01 Data de fechamento da UE 01/10/2023 Horário de fechamento 17:03:14</p> <p>RESUMO DA CORRESPONDENCIA 664.816</p> <p>Código Verificador: 5.073.083.634</p> <p>-----CONSELHEIRO TUTELAR----- Nome do candidato Num cand Votos</p> <table border="1"> <tr><td>ELIZABETH</td><td>249</td><td>0035</td></tr> <tr><td>GIL</td><td>251</td><td>0001</td></tr> <tr><td>IRMA HILDA</td><td>253</td><td>0022</td></tr> <tr><td>JUJU</td><td>256</td><td>0007</td></tr> <tr><td>LANDARA MARCELE DE ARAOJO</td><td>257</td><td>0001</td></tr> <tr><td>LEANDRO</td><td>258</td><td>0020</td></tr> <tr><td>LEILA COELHO FREITAS</td><td>259</td><td>0001</td></tr> <tr><td>LOURDES</td><td>261</td><td>0008</td></tr> <tr><td>OSMAR RODRIGUES</td><td>265</td><td>0001</td></tr> <tr><td>SANDRA GUEDES</td><td>270</td><td>0002</td></tr> </table> <p>Eleitores Aptos 6217 Total de votos Nominais 0098 Branco 0000 Nulos 0004 Total Apurado 0102</p> <p>Código Verificador: 0.740.743.505</p> <p>ASSINATURA QR CODE: 24FAC4FC74B012462CFABA613AADA55081D59E CF1A50E786405849F2E05E515771561BA3E35C B58132B309A452D9F5093C27F7DF225AA31231 407639703EFB03</p> <p>Código de identificação da carga 978.308.631.460.604.121.664.816</p> <p>Ver: 8.27.0.1</p> <p>ASSINATURAS</p> <p>PRESIDENTE <i>[Handwritten Signature]</i> Regina Briga Santos Adriane N. F. da S. Gabiana da S. Jun</p> <p>FISCAIS</p> <p>Totalizado Tanteiro <i>[Handwritten Signature]</i> <i>[Handwritten Signature]</i></p>	ELIZABETH	249	0035	GIL	251	0001	IRMA HILDA	253	0022	JUJU	256	0007	LANDARA MARCELE DE ARAOJO	257	0001	LEANDRO	258	0020	LEILA COELHO FREITAS	259	0001	LOURDES	261	0008	OSMAR RODRIGUES	265	0001	SANDRA GUEDES	270	0002	<p>Justiça Eleitoral Tribunal Regional Eleitoral RJ</p> <p>Boletim de Urna</p> <p>Eleições Comunitárias</p> <p>Eleição CT 05 - 2024-2027 Turno Único (01/10/2023)</p> <p>Município 60011 RIO DE JANEIRO - CT 05</p> <p>Zona Eleitoral 0001 Seção Eleitoral 0007</p> <p>Eleitores aptos 6978 Comparecimento 0128 Eleitores faltosos 6850</p> <p>Código identificação UE 01790998 Data de abertura da UE 01/10/2023 Horário de abertura 08:00:35 Data de fechamento da UE 01/10/2023 Horário de fechamento 17:03:51</p> <p>RESUMO DA CORRESPONDENCIA 953.850</p> <p>Código Verificador: 0.831.962.310</p> <p>-----CONSELHEIRO TUTELAR----- Nome do candidato Num cand Votos</p> <table border="1"> <tr><td>ELIZABETH</td><td>249</td><td>0024</td></tr> <tr><td>IRMA HILDA</td><td>253</td><td>0006</td></tr> <tr><td>JUJU</td><td>256</td><td>0003</td></tr> <tr><td>LANDARA MARCELE DE ARAOJO</td><td>257</td><td>0012</td></tr> <tr><td>LEANDRO</td><td>258</td><td>0061</td></tr> <tr><td>LOURDES</td><td>261</td><td>0002</td></tr> <tr><td>MICHELE</td><td>263</td><td>0002</td></tr> <tr><td>SANDRA GUEDES</td><td>270</td><td>0015</td></tr> </table> <p>Eleitores Aptos 6978 Total de votos Nominais 0125 Branco 0000 Nulos 0003 Total Apurado 0128</p> <p>Código Verificador: 3.596.275.305</p> <p>ASSINATURA QR CODE: 8A8A3BAF0809E1F458816DE4E6100D50018D 53EA387697C83EE8336926F5038008E38EE5F1 77710AA920840F0E7A17579769483668AA1FF 956A5908EC130E</p> <p>Código de identificação da carga 099.520.860.072.177.602.953.850</p> <p>Ver: 8.27.0.1</p> <p>ASSINATURAS</p> <p>PRESIDENTE <i>[Handwritten Signature]</i> Valdinéia da Silva</p> <p>FISCAIS</p> <p><i>[Handwritten Signature]</i> Mateus Moreira Moura <i>[Handwritten Signature]</i> Daniele Guedes</p> <p>Totalizado Tanteiro <i>[Handwritten Signature]</i> <i>[Handwritten Signature]</i></p>	ELIZABETH	249	0024	IRMA HILDA	253	0006	JUJU	256	0003	LANDARA MARCELE DE ARAOJO	257	0012	LEANDRO	258	0061	LOURDES	261	0002	MICHELE	263	0002	SANDRA GUEDES	270	0015	<p>Justiça Eleitoral Tribunal Regional Eleitoral RJ</p> <p>Boletim de Urna</p> <p>Eleições Comunitárias</p> <p>Eleição CT 05 - 2024-2027 Turno Único (01/10/2023)</p> <p>Município 60011 RIO DE JANEIRO - CT 05</p> <p>Zona Eleitoral 0001 Seção Eleitoral 0008</p> <p>Eleitores aptos 7590 Comparecimento 0107 Eleitores faltosos 7483</p> <p>Código identificação UE 01754133 Data de abertura da UE 01/10/2023 Horário de abertura 08:00:01 Data de fechamento da UE 01/10/2023 Horário de fechamento 17:04:30</p> <p>RESUMO DA CORRESPONDENCIA 771.856</p> <p>Código Verificador: 0.953.847.094</p> <p>-----CONSELHEIRO TUTELAR----- Nome do candidato Num cand Votos</p> <table border="1"> <tr><td>ELIZABETH</td><td>249</td><td>0030</td></tr> <tr><td>GIL</td><td>251</td><td>0002</td></tr> <tr><td>IRMA HILDA</td><td>253</td><td>0003</td></tr> <tr><td>JUJU</td><td>256</td><td>0002</td></tr> <tr><td>LANDARA MARCELE DE ARAOJO</td><td>257</td><td>0002</td></tr> <tr><td>LEANDRO</td><td>258</td><td>0035</td></tr> <tr><td>LOURDES</td><td>261</td><td>0001</td></tr> <tr><td>MICHELE</td><td>263</td><td>0002</td></tr> <tr><td>OSMAR RODRIGUES</td><td>265</td><td>0001</td></tr> <tr><td>SANDRA GUEDES</td><td>270</td><td>0026</td></tr> </table> <p>Eleitores Aptos 7590 Total de votos Nominais 0104 Branco 0000 Nulos 0003 Total Apurado 0107</p> <p>Código Verificador: 0.300.314.544</p> <p>ASSINATURA QR CODE: 869A67E65900A823026CE30EC842ABF297AA23 73C2A6F34247246B723713F2A718F683F8AA7A 8E257DCE3E469294D566585CDDC57A8FC01EE7 79A9A6EC1D070C</p> <p>Código de identificação da carga 069.217.942.269.951.223.771.856</p> <p>Ver: 8.27.0.1</p> <p>ASSINATURAS</p> <p>PRESIDENTE <i>[Handwritten Signature]</i> Maria Jimara da Silva</p> <p>FISCAIS</p> <p><i>[Handwritten Signature]</i> Michele Moura de Carvalho <i>[Handwritten Signature]</i> Ingrid Soraya Coutinho</p> <p>Totalizado Tanteiro <i>[Handwritten Signature]</i> <i>[Handwritten Signature]</i></p>	ELIZABETH	249	0030	GIL	251	0002	IRMA HILDA	253	0003	JUJU	256	0002	LANDARA MARCELE DE ARAOJO	257	0002	LEANDRO	258	0035	LOURDES	261	0001	MICHELE	263	0002	OSMAR RODRIGUES	265	0001	SANDRA GUEDES	270	0026
ELIZABETH	249	0007																																																																																																										
IRMA HILDA	253	0003																																																																																																										
JUJU	256	0008																																																																																																										
LANDARA MARCELE DE ARAOJO	257	0001																																																																																																										
LEANDRO	258	0001																																																																																																										
LOURDES	261	0025																																																																																																										
SANDRA GUEDES	270	0009																																																																																																										
ELIZABETH	249	0035																																																																																																										
GIL	251	0001																																																																																																										
IRMA HILDA	253	0022																																																																																																										
JUJU	256	0007																																																																																																										
LANDARA MARCELE DE ARAOJO	257	0001																																																																																																										
LEANDRO	258	0020																																																																																																										
LEILA COELHO FREITAS	259	0001																																																																																																										
LOURDES	261	0008																																																																																																										
OSMAR RODRIGUES	265	0001																																																																																																										
SANDRA GUEDES	270	0002																																																																																																										
ELIZABETH	249	0024																																																																																																										
IRMA HILDA	253	0006																																																																																																										
JUJU	256	0003																																																																																																										
LANDARA MARCELE DE ARAOJO	257	0012																																																																																																										
LEANDRO	258	0061																																																																																																										
LOURDES	261	0002																																																																																																										
MICHELE	263	0002																																																																																																										
SANDRA GUEDES	270	0015																																																																																																										
ELIZABETH	249	0030																																																																																																										
GIL	251	0002																																																																																																										
IRMA HILDA	253	0003																																																																																																										
JUJU	256	0002																																																																																																										
LANDARA MARCELE DE ARAOJO	257	0002																																																																																																										
LEANDRO	258	0035																																																																																																										
LOURDES	261	0001																																																																																																										
MICHELE	263	0002																																																																																																										
OSMAR RODRIGUES	265	0001																																																																																																										
SANDRA GUEDES	270	0026																																																																																																										



Eleição Conselho Tutelar 2023

BOLETINS DE URNA CONSELHO TUTELAR 05

1a. VIA

Justiça Eleitoral
Tribunal Regional Eleitoral RJ

Boletim de Urna

Eleições Comunitárias

Eleição CT 05 - 2024-2027
Turno Único
(01/10/2023)

Município 60011
RIO DE JANEIRO - CT 05

Zona Eleitoral 0001
Seção Eleitoral 0013

Eleitores aptos 6016
Comparecimento 0178
Eleitores faltosos 5838

Código Identificação UE 01774762
Data de abertura da UE 01/10/2023
Horário de abertura 08:00:01
Data de fechamento da UE 01/10/2023
Horário de fechamento 17:14:43

RESUMO DA CORRESPONDÊNCIA
316.522

Código Verificador: 0.373.108.116

-----CONSELHEIRO TUTELAR-----

Nome do candidato	Num cand	Votos
ELIZABETH	249	0021
GIL	251	0001
TIA HELDA	252	0001
IRMA HILDA	253	0003
JUJU	256	0118
LANDARA MARCELE DE ARAOJO	257	0001
LEANDRO	258	0018
LOURDES	261	0007
SANDRA GUEDES	270	0003

Eleitores Aptos 6016
Total de votos Nominais 0173
Branco 0001
Nulos 0004
Total Apurado 0178

Código Verificador: 2.184.974.881



ASSINATURA QR CODE:
085510A1F31987A53178908713C0D839C196CD
7EB224C8DE515D576B8FDC6F4E2C96BF40432D
785E7142918D6A72D2F1F86526029C005C32A3
F3188202638906

Código de identificação da carga
624.873.026.616.445.268.316.522

Ver: 8.27.0.1

ASSINATURAS

PRESIDENTE

FISCAIS

Totauzado
Tantenc
Juuu
Quiz

2a. VIA

Justiça Eleitoral
Tribunal Regional Eleitoral RJ

Boletim de Urna

Eleições Comunitárias

Eleição CT 05 - 2024-2027
Turno Único
(01/10/2023)

Município 60011
RIO DE JANEIRO - CT 05

Zona Eleitoral 0001
Seção Eleitoral 0014

Eleitores aptos 6046
Comparecimento 0137
Eleitores faltosos 5909

Código Identificação UE 01781967
Data de abertura da UE 01/10/2023
Horário de abertura 08:02:08
Data de fechamento da UE 01/10/2023
Horário de fechamento 17:13:45

RESUMO DA CORRESPONDÊNCIA
169.048

Código Verificador: 0.740.541.842

-----CONSELHEIRO TUTELAR-----

Nome do candidato	Num cand	Votos
ELIZABETH	249	0020
IRMA HILDA	253	0002
JUJU	256	0094
LANDARA MARCELE DE ARAOJO	257	0006
LEANDRO	258	0009
LEILA COELHO FREITAS	259	0001
LOURDES	261	0002
SANDRA GUEDES	270	0003

Eleitores Aptos 6046
Total de votos Nominais 0137
Branco 0000
Nulos 0000
Total Apurado 0137

Código Verificador: 8.623.286.997



ASSINATURA QR CODE:
425310E499F58FD3C3A1D793AF9704584CB785
5E48AE4E732200CB4FA9ACC3256E4BEC91353
186D0A6D778C36D721D023D3758F9B761A1071
F884605559D10F

Código de identificação da carga
018.712.524.855.324.054.169.048

Ver: 8.27.0.1

ASSINATURAS

PRESIDENTE

FISCAIS

Totauzado
Tantenc
Juuu
Quiz

2a. VIA

Justiça Eleitoral
Tribunal Regional Eleitoral RJ

Boletim de Urna

Eleições Comunitárias

Eleição CT 05 - 2024-2027
Turno Único
(01/10/2023)

Município 60011
RIO DE JANEIRO - CT 05

Zona Eleitoral 0001
Seção Eleitoral 0015

Eleitores aptos 5943
Comparecimento 0079
Eleitores faltosos 5864

Código Identificação UE 01760557
Data de abertura da UE 01/10/2023
Horário de abertura 08:08:51
Data de fechamento da UE 01/10/2023
Horário de fechamento 17:02:01

RESUMO DA CORRESPONDÊNCIA
477.131

Código Verificador: 4.191.545.553

-----CONSELHEIRO TUTELAR-----

Nome do candidato	Num cand	Votos
ELIZABETH	249	0034
IRMA HILDA	253	0023
JUJU	256	0005
LEANDRO	258	0009
LOURDES	261	0001
SANDRA GUEDES	270	0006

Eleitores Aptos 5943
Total de votos Nominais 0078
Branco 0000
Nulos 0001
Total Apurado 0079

Código Verificador: 7.642.525.100



ASSINATURA QR CODE:
6669E94C83CEDAC83BF82B34C8758008C6A86E
B7CB388C9ECBF86E1A48E1BCE20EC69CDFD22
9A1F5E8842F30F3A31EFD6B08F4E09E8DF0186
4A0251FF5E210C

Código de identificação da carga
907.601.526.744.305.348.477.131

Ver: 8.27.0.1

ASSINATURAS

PRESIDENTE

FISCAIS

Totauzado
Tantenc
Juuu
Quiz

2a. VIA

Justiça Eleitoral
Tribunal Regional Eleitoral RJ

Boletim de Urna

Eleições Comunitárias

Eleição CT 05 - 2024-2027
Turno Único
(01/10/2023)

Município 60011
RIO DE JANEIRO - CT 05

Zona Eleitoral 0001
Seção Eleitoral 0016

Eleitores aptos 5810
Comparecimento 0230
Eleitores faltosos 5580

Código Identificação UE 01773182
Data de abertura da UE 01/10/2023
Horário de abertura 08:00:01
Data de fechamento da UE 01/10/2023
Horário de fechamento 17:07:10

RESUMO DA CORRESPONDÊNCIA
370.841

Código Verificador: 4.654.244.530

-----CONSELHEIRO TUTELAR-----

Nome do candidato	Num cand	Votos
ELIZABETH	249	0043
IRMA HILDA	253	0004
JUJU	256	0004
LANDARA MARCELE DE ARAOJO	257	0009
LEANDRO	258	0010
LOURDES	261	0006
SANDRA GUEDES	270	0152

Eleitores Aptos 5810
Total de votos Nominais 0228
Branco 0000
Nulos 0002
Total Apurado 0230

Código Verificador: 4.870.237.052



ASSINATURA QR CODE:
3205F1FB8FAC3A6BFF0FC83F9762F38F9632
22207FC5E4DF364BD26B8CF615A03D8EFD8503
AA7A11AE2CEE80770DCF2EA8284F65618B98F
79CCAD75FB8308

Código de identificação da carga
210.732.949.684.562.058.370.841

Ver: 8.27.0.1

ASSINATURAS

PRESIDENTE

FISCAIS

Sumanita Rios
Heliana R. da Silva
Heliana!
Rosana Pedras
S. da Silva
MRSPPIO:
Lucas Eduardo B. Ferreira
TOTAUZADOS

Eleição Conselho Tutelar 2023

BOLETINS DE URNA

CONSELHO TUTELAR 05



1a. VIA

Justiça Eleitoral
Tribunal Regional Eleitoral RJ

Boletim de Urna

Eleições Comunitárias

Eleição CT 05 - 2024-2027
Turno Único
(01/10/2023)

Município	60011
RIO DE JANEIRO - CT 05	
Zona Eleitoral	0001
Seção Eleitoral	0009
Eleitores aptos	5869
Comparecimento	0053
Eleitores faltosos	5816
Código identificação UE	01780671
Data de abertura da UE	01/10/2023
Horário de abertura	08:02:13
Data de fechamento da UE	01/10/2023
Horário de fechamento	17:15:06

RESUMO DA CORRESPONDÊNCIA
207.709

Código Verificador: 8.187.873.066

-----CONSELHEIRO TUTELAR-----

Nome do candidato	Num cand	Votos
ELIZABETH	249	0014
IRMA HILDA	253	0005
JUJU	256	0007
LEANDRO	258	0019
MICHELE	263	0001
SANDRA GUEDES	270	0006

Eleitores Aptos	5869
Total de votos Nominais	0052
Branco	0000
Nulos	0001
Total Apurado	0053

Código Verificador: 9.235.810.648



ASSINATURA QR CODE:
2D3B42FF21600F7A1CADEB322A4C0AC7CF39B2
D19977C1597910FC3549E42F516CC2E9C11FB
B5016AD56EFBF456819D423D459ACB68F0234B
B84C0BC6CA3D04

Código de identificação da carga
958.106.946.958.956.809.207.709

Ver: 8.27.0.1

ASSINATURAS

PRESIDENTE

Vanessa E.S. Rozas

FISCAIS

Totauzadas

Antônio

[Signature]

[Signature]

2a. VIA

Justiça Eleitoral
Tribunal Regional Eleitoral RJ

Boletim de Urna

Eleições Comunitárias

Eleição CT 05 - 2024-2027
Turno Único
(01/10/2023)

Município	60011
RIO DE JANEIRO - CT 05	
Zona Eleitoral	0001
Seção Eleitoral	0010
Eleitores aptos	7013
Comparecimento	0062
Eleitores faltosos	6951
Código identificação UE	01771430
Data de abertura da UE	01/10/2023
Horário de abertura	08:02:35
Data de fechamento da UE	01/10/2023
Horário de fechamento	17:13:49

RESUMO DA CORRESPONDÊNCIA
001.617

Código Verificador: 2.260.940.765

-----CONSELHEIRO TUTELAR-----

Nome do candidato	Num cand	Votos
TITI	247	0001
ELIZABETH	249	0025
GIL	251	0001
IRMA HILDA	253	0006
JUJU	256	0004
LANDARA MARCELE DE ARAUJO	257	0009
LEANDRO	258	0006
SANDRA GUEDES	270	0007

Eleitores Aptos	7013
Total de votos Nominais	0059
Branco	0001
Nulos	0002
Total Apurado	0062

Código Verificador: 4.599.175.314



ASSINATURA QR CODE:
BDD207FB5489D59271B2D86558B647A0240D0C
4FFCCE863C459C246757622E30F3B4D96856D2
2D1514982D4FC3E24E0484B598B72F1046881C
0714EA856A720E

Código de identificação da carga
624.873.696.725.220.811.001.617

Ver: 8.27.0.1

ASSINATURAS

PRESIDENTE

Vera Leucina S. Lourenço

FISCAIS

Totauzadas

Antônio

[Signature]

[Signature]

1a. VIA

Justiça Eleitoral
Tribunal Regional Eleitoral RJ

Boletim de Urna

Eleições Comunitárias

Eleição CT 05 - 2024-2027
Turno Único
(01/10/2023)

Município	60011
RIO DE JANEIRO - CT 05	
Zona Eleitoral	0001
Seção Eleitoral	0011
Eleitores aptos	5732
Comparecimento	0056
Eleitores faltosos	5676
Código identificação UE	01839330
Data de abertura da UE	01/10/2023
Horário de abertura	08:03:07
Data de fechamento da UE	01/10/2023
Horário de fechamento	17:06:46

RESUMO DA CORRESPONDÊNCIA
741.005

Código Verificador: 8.235.635.682

-----CONSELHEIRO TUTELAR-----

Nome do candidato	Num cand	Votos
ELIZABETH	249	0020
GIL	251	0001
IRMA HILDA	253	0005
JUJU	256	0007
LANDARA MARCELE DE ARAUJO	257	0002
LEANDRO	258	0007
LOURDES	261	0008
OSMAR RODRIGUES	265	0001
SANDRA GUEDES	270	0004

Eleitores Aptos	5732
Total de votos Nominais	0055
Branco	0000
Nulos	0001
Total Apurado	0056

Código Verificador: 0.928.248.608



ASSINATURA QR CODE:
9C052020364D8789315C18A18E0172C1BEFDA4
87A0A72F2809887A9E1D950BC4D59080299436
FA021B768AE326CD806E9598A58137876C0018
719F6EC4DE020D

Código de identificação da carga
493.560.678.203.981.673.741.005

Ver: 8.27.0.1

ASSINATURAS

PRESIDENTE

Vania Valeria M de Paula

FISCAIS

Maria Aparecida

Barbara Soares

Ana Paula P. de Assunção

Totauzadas

Antônio

[Signature]

[Signature]

1a. VIA

Justiça Eleitoral
Tribunal Regional Eleitoral RJ

Boletim de Urna

Eleições Comunitárias

Eleição CT 05 - 2024-2027
Turno Único
(01/10/2023)

Município	60011
RIO DE JANEIRO - CT 05	
Zona Eleitoral	0001
Seção Eleitoral	0012
Eleitores aptos	6467
Comparecimento	0069
Eleitores faltosos	6398
Código identificação UE	01824878
Data de abertura da UE	01/10/2023
Horário de abertura	08:00:01
Data de fechamento da UE	01/10/2023
Horário de fechamento	17:02:16

RESUMO DA CORRESPONDÊNCIA
491.355

Código Verificador: 2.327.241.161

-----CONSELHEIRO TUTELAR-----

Nome do candidato	Num cand	Votos
ELIZABETH	249	0019
JUJU	256	0029
LANDARA MARCELE DE ARAUJO	257	0001
LEANDRO	258	0004
LOURDES	261	0006
SANDRA GUEDES	270	0010

Eleitores Aptos	6467
Total de votos Nominais	0069
Branco	0000
Nulos	0000
Total Apurado	0069

Código Verificador: 8.753.826.322



ASSINATURA QR CODE:
CBAD7D270536C9F3CAAB37472A01F7569C8241
933021DF053484910FB23817158A7005171FA6
327542E4E47008D3735E59668D673F6C3498C8
E69F35AB09B70A

Código de identificação da carga
867.297.151.440.801.481.491.355

Ver: 8.27.0.1

ASSINATURAS

PRESIDENTE

Elisza Maria de Oliveira

FISCAIS

Alexandra dos Santos Ferreira

Totauzadas

Antônio

[Signature]

[Signature]



Eleição Conselho Tutelar 2023

BOLETINS DE URNA CONSELHO TUTELAR 05



2a. VIA

Justiça Eleitoral
Tribunal Regional Eleitoral RJ

Boletim de Urna

Eleições Comunitárias

Eleição CT 05 - 2024-2027
Turno Único
(01/10/2023)

Município	60011
RIO DE JANEIRO - CT 05	
Zona Eleitoral	0001
Seção Eleitoral	0017
Eleitores aptos	5865
Comparecimento	0140
Eleitores faltosos	5725
Código Identificação UE	01761956
Data de abertura da UE	01/10/2023
Horário de abertura	08:00:01
Data de fechamento da UE	01/10/2023
Horário de fechamento	17:09:25

RESUMO DA CORRESPONDENCIA
521.749

Código Verificador: 3.581.280.273

-----CONSELHEIRO TUTELAR-----

Nome do candidato	Num cand	Votos
ELIZABETH	249	0027
IRMA HILDA	253	0001
JUJU	256	0008
LANDARA MARCELE DE ARAUJO	257	0001
LEANDRO	258	0006
LOURDES	261	0002
MICHELE	263	0001
SANDRA GUEDES	270	0092

Eleitores Aptos	5865
Total de votos Nominais	0138
Branco	0000
Nulos	0002
Total Apurado	0140

Código Verificador: 2.573.140.723



ASSINATURA QR CODE:
2C245E4688F11A8236EE84CCF03EA0A235F7C
D456906C28D85B419D11580ACEEBF6801D633
E623D1663249D1C8947D7338D83306E8E0DA9
A637E5AAF9106

Código de identificação da carga
574.368.416.220.373.133.521.749

Ver: 8.27.0.1

ASSINATURAS

PRESIDENTE *Sabrina Loyndy da S. dos Santos*
Edilaine de M. Sereira

FISCAIS *Reborta O do Nascimento*

Ariana R. da Silva
Sandra Steiner

Totauzado

Tantene

Ally

Ally

1a. VIA

Justiça Eleitoral
Tribunal Regional Eleitoral RJ

Boletim de Urna

Eleições Comunitárias

Eleição CT 05 - 2024-2027
Turno Único
(01/10/2023)

Município	60011
RIO DE JANEIRO - CT 05	
Zona Eleitoral	0001
Seção Eleitoral	0018
Eleitores aptos	6285
Comparecimento	0105
Eleitores faltosos	6180
Código Identificação UE	01841028
Data de abertura da UE	01/10/2023
Horário de abertura	08:00:01
Data de fechamento da UE	01/10/2023
Horário de fechamento	17:10:15

RESUMO DA CORRESPONDENCIA
738.717

Código Verificador: 8.799.037.572

-----CONSELHEIRO TUTELAR-----

Nome do candidato	Num cand	Votos
ELIZABETH	249	0019
IRMA HILDA	253	0001
JUJU	256	0004
LANDARA MARCELE DE ARAUJO	257	0006
LEANDRO	258	0003
LOURDES	261	0014
MICHELE	263	0001
SANDRA GUEDES	270	0054

Eleitores Aptos	6285
Total de votos Nominais	0102
Branco	0000
Nulos	0003
Total Apurado	0105

Código Verificador: 5.653.892.437



ASSINATURA QR CODE:
C5C4AA146112CCBE66290D6449443EA2D2BD60
DC700054DEFA01F2100251EC9EF2B1F355A12F
546836FF2D86EAD969E25F182C798228EA6773
2E410C6D88C508

Código de identificação da carga
816.792.769.344.033.543.738.717

Ver: 8.27.0.1

ASSINATURAS

PRESIDENTE *Alemandra da Silva Mendes*
Berlinda Diniz
marcelo Costa Braga

FISCAIS

Totauzado

Tantene

Ally

Ally

2a. VIA

Justiça Eleitoral
Tribunal Regional Eleitoral RJ

Boletim de Urna

Eleições Comunitárias

Eleição CT 05 - 2024-2027
Turno Único
(01/10/2023)

Município	60011
RIO DE JANEIRO - CT 05	
Zona Eleitoral	0001
Seção Eleitoral	0019
Eleitores aptos	6262
Comparecimento	0164
Eleitores faltosos	6098
Código Identificação UE	01755819
Data de abertura da UE	01/10/2023
Horário de abertura	08:00:01
Data de fechamento da UE	01/10/2023
Horário de fechamento	17:11:30

RESUMO DA CORRESPONDENCIA
162.652

Código Verificador: 1.225.840.084

-----CONSELHEIRO TUTELAR-----

Nome do candidato	Num cand	Votos
ELIZABETH	249	0047
IRMA HILDA	253	0001
JUJU	256	0005
LANDARA MARCELE DE ARAUJO	257	0003
LEANDRO	258	0010
LOURDES	261	0004
MICHELE	263	0001
SANDRA GUEDES	270	0081

Eleitores Aptos	6262
Total de votos Nominais	0162
Branco	0000
Nulos	0002
Total Apurado	0164

Código Verificador: 3.828.587.442



ASSINATURA QR CODE:
00B714A984938200A4FAE9C71571A0C8CA3F1F
5BE7CD9A0656C2E05115942C659774FA50CDE6
E515A61937DECD158F67273DD458AA471AE4D
875835361CA004

Código de identificação da carga
645.075.707.027.955.023.162.652

Ver: 8.27.0.1

ASSINATURAS

PRESIDENTE *Sinara dos Santos*
Dafara

FISCAIS *Thamires Cristina da Motta*
Priscila Pires

Totauzado

Tantene

Ally

Ally

1a. VIA

Justiça Eleitoral
Tribunal Regional Eleitoral RJ

Boletim de Urna

Eleições Comunitárias

Eleição CT 05 - 2024-2027
Turno Único
(01/10/2023)

Município	60011
RIO DE JANEIRO - CT 05	
Zona Eleitoral	0001
Seção Eleitoral	0020
Eleitores aptos	5744
Comparecimento	0071
Eleitores faltosos	5673
Código Identificação UE	01791338
Data de abertura da UE	01/10/2023
Horário de abertura	08:00:01
Data de fechamento da UE	01/10/2023
Horário de fechamento	17:03:57

RESUMO DA CORRESPONDENCIA
451.614

Código Verificador: 5.931.660.919

-----CONSELHEIRO TUTELAR-----

Nome do candidato	Num cand	Votos
ELIZABETH	249	0022
JUJU	256	0001
LANDARA MARCELE DE ARAUJO	257	0001
LEANDRO	258	0004
LOURDES	261	0006
SANDRA GUEDES	270	0037

Eleitores Aptos	5744
Total de votos Nominais	0071
Branco	0000
Nulos	0000
Total Apurado	0071

Código Verificador: 3.453.621.031



ASSINATURA QR CODE:
D9A09A8393F1D283F42E7314C2795D7B7D176
71C5F1CA54F4228C96E0DDA14DAD4C184554
055C8DE433C56D97D5A2FDA46C8C094CAF3F64
510FCFBC89130C

Código de identificação da carga
513.762.654.314.910.255.451.614

Ver: 8.27.0.1

ASSINATURAS

PRESIDENTE *Nathamy da*
Carneiros de
Carneiros

FISCAIS *Milena do Nascimento*

Oliveira

Ana Carolina de
Lima Santos

Totauzado

Tantene

Ally

Ally

Eleição Conselho Tutelar 2023

BOLETINS DE URNA

CONSELHO TUTELAR 05



2a. VIA

Justiça Eleitoral
Tribunal Regional Eleitoral RJ

Boletim de Urna

Eleições Comunitárias

Eleição CT 05 - 2024-2027
Turno Único
(01/10/2023)

Município	60011
RIO DE JANEIRO - CT 05	
Zona Eleitoral	0001
Seção Eleitoral	0025
Eleitores aptos	5834
Comparecimento	0057
Eleitores faltosos	5777
Código identificação UE	01754042
Data de abertura da UE	01/10/2023
Horário de abertura	08:00:01
Data de fechamento da UE	01/10/2023
Horário de fechamento	17:09:20

RESUMO DA CORRESPONDÊNCIA
766.425

Código Verificador: 3.851.282.839

-----CONSELHEIRO TUTELAR-----

Nome do candidato	Num cand	Votos
ELIZABETH	249	0011
IRMA HILDA	253	0002
JUJU	256	0001
LANDARA MARCELE DE ARAUJO	257	0010
LEANDRO	258	0011
LOURDES	261	0009
MICHELE	263	0002
OSMAR RODRIGUES	265	0007
SANDRA GUEDES	270	0003

Eleitores Aptos	5834
Total de votos Nominais	0056
Branços	0000
Nulos	0001
Total Apurado	0057

Código Verificador: 9.929.504.829



ASSINATURA QR CODE:
DF33DED141F3D6B7AB457E3D80209FFD6C7928
26DFB8C4A62C918E8CD5670EFA53E4785EFD02
B2BA9CBB2E5FD2A3A5F60A51AD3ABA961BA35B
74346A60A1D504

Código de identificação da carga
988.409.670.999.388.083.766.425

Ver: 8.27.0.1

ASSINATURAS

PRESIDENTE
Marcosia Ribeiro da Silva

FISCAIS
Rene Machado
Gonçalo da Silva
Melva
Luiz de Jesus
Mesário
Delson A. G. Campos

Totalizado:
Tatiana

1a. VIA

Justiça Eleitoral
Tribunal Regional Eleitoral RJ

Boletim de Urna

Eleições Comunitárias

Eleição CT 05 - 2024-2027
Turno Único
(01/10/2023)

Município	60011
RIO DE JANEIRO - CT 05	
Zona Eleitoral	0001
Seção Eleitoral	0026
Eleitores aptos	5106
Comparecimento	0095
Eleitores faltosos	5011
Código identificação UE	01781958
Data de abertura da UE	01/10/2023
Horário de abertura	08:00:01
Data de fechamento da UE	01/10/2023
Horário de fechamento	17:01:37

RESUMO DA CORRESPONDÊNCIA
694.729

Código Verificador: 3.515.691.383

-----CONSELHEIRO TUTELAR-----

Nome do candidato	Num cand	Votos
ELIZABETH	249	0002
IRMA HILDA	253	0004
JUJU	256	0002
LANDARA MARCELE DE ARAUJO	257	0007
LEANDRO	258	0013
LOURDES	261	0063
OSMAR RODRIGUES	265	0001

Eleitores Aptos	5106
Total de votos Nominais	0092
Branços	0000
Nulos	0003
Total Apurado	0095

Código Verificador: 3.020.573.158



ASSINATURA QR CODE:
747C484ABE3EF89DE68A068EE388B78CF8F70E
86FE7927CF9C4323623EBF72C039DE5D655F6C
E09AD10BB25BE3DF62CE365526816FA96680AF
AC1D6C537DE603

Código de identificação da carga
968.207.764.106.903.294.694.729

Ver: 8.27.0.1

ASSINATURAS

PRESIDENTE
Roberta Pereira

FISCAIS
Solange P. dos S.
Tatiana

2a. VIA

Justiça Eleitoral
Tribunal Regional Eleitoral RJ

Boletim de Urna

Eleições Comunitárias

Eleição CT 05 - 2024-2027
Turno Único
(01/10/2023)

Município	60011
RIO DE JANEIRO - CT 05	
Zona Eleitoral	0001
Seção Eleitoral	0027
Eleitores aptos	5723
Comparecimento	0060
Eleitores faltosos	5663
Código identificação UE	01788313
Data de abertura da UE	01/10/2023
Horário de abertura	10:06:33
Data de fechamento da UE	01/10/2023
Horário de fechamento	17:07:02

RESUMO DA CORRESPONDÊNCIA
609.283

Código Verificador: 2.228.617.027

-----CONSELHEIRO TUTELAR-----

Nome do candidato	Num cand	Votos
ELIZABETH	249	0008
IRMA HILDA	253	0001
JUJU	256	0002
LANDARA MARCELE DE ARAUJO	257	0007
LEANDRO	258	0014
LOURDES	261	0015
OSMAR RODRIGUES	265	0007
SANDRA GUEDES	270	0004

Eleitores Aptos	5723
Total de votos Nominais	0058
Branços	0000
Nulos	0002
Total Apurado	0060

Código Verificador: 8.757.684.698



ASSINATURA QR CODE:
3829B33147923DF4A8F41127413FC1CAD1009A
8812FB3ADC94C09822E56E4B7E5005FBC2FAE8
7088E087F4116858A97AEE234C334A137AE7D7
6A1074F224A208

Código de identificação da carga
705.681.704.724.548.278.609.283

Ver: 8.27.0.1

ASSINATURAS

PRESIDENTE
Roberta Pereira

FISCAIS
Solange P. dos S.
Tatiana

1a. VIA

Justiça Eleitoral
Tribunal Regional Eleitoral RJ

Boletim de Urna

Eleições Comunitárias

Eleição CT 05 - 2024-2027
Turno Único
(01/10/2023)

Município	60011
RIO DE JANEIRO - CT 05	
Zona Eleitoral	0001
Seção Eleitoral	0028
Eleitores aptos	6230
Comparecimento	0098
Eleitores faltosos	6132
Código identificação UE	01793520
Data de abertura da UE	01/10/2023
Horário de abertura	08:00:01
Data de fechamento da UE	01/10/2023
Horário de fechamento	17:09:50

RESUMO DA CORRESPONDÊNCIA
695.968

Código Verificador: 0.666.724.897

-----CONSELHEIRO TUTELAR-----

Nome do candidato	Num cand	Votos
ELIZABETH	249	0021
GIL	251	0001
IRMA HILDA	253	0013
JUJU	256	0010
LEANDRO	258	0004
LOURDES	261	0041
SANDRA GUEDES	270	0002

Eleitores Aptos	6230
Total de votos Nominais	0092
Branços	0000
Nulos	0006
Total Apurado	0098

Código Verificador: 8.555.824.105



ASSINATURA QR CODE:
04612450469034C5E19B08228A63264BE89E4A
BBEEA52BFC4EF95AABB0975E679461C61DA36
D16018AC440211E81020FCD1EC8CF10BA67141
E4EC782E028409

Código de identificação da carga
119.722.135.221.213.928.695.968

Ver: 8.27.0.1

ASSINATURAS

PRESIDENTE
Adrielle de O. e Silva

FISCAIS
Rhaige Macfardo Bonfim da Silva
Fernanda Derra de Silva
Luiz de Jesus de Souza

Totalizado:
Tatiana

Eleição Conselho Tutelar 2023

BOLETINS DE URNA CONSELHO TUTELAR 05



2a. VIA

Justiça Eleitoral
Tribunal Regional Eleitoral RJ

Boletim de Urna

Eleições Comunitárias

Eleição CT 05 - 2024-2027
Turno Único
(01/10/2023)

Município	60011
RIO DE JANEIRO - CT 05	
Zona Eleitoral	0001
Seção Eleitoral	0029
Eleitores aptos	4880
Comparecimento	0077
Eleitores faltosos	4803
Código identificação UE	01836138
Data de abertura da UE	01/10/2023
Horário de abertura	08:00:01
Data de fechamento da UE	01/10/2023
Horário de fechamento	17:07:31

RESUMO DA CORRESPONDÊNCIA
399.008

Código Verificador: 5.519.908.263

-----CONSELHEIRO TUTELAR-----

Nome do candidato	Num cand	Votos
ELIZABETH	249	0020
IRMA HILDA	253	0003
JUJU	256	0030
LANDARA MARCELE DE ARAOJO	257	0001
LEANDRO	258	0006
LOURDES	261	0001
MICHELE	263	0002
SANDRA GUEDES	270	0013

Eleitores Aptos	4880
Total de votos Nominais	0076
Branços	0000
Nulos	0001
Total Apurado	0077

Código Verificador: 8.551.271.698



ASSINATURA QR CODE:
623891D90FD1C3C11B16B83437849DA297F0C5
448537C80C8D22AF35E37CC2132AD79F054896
F7298E0578AD137815E83A3F218A9E800A8175
E579C4A4151705

Código de identificação da carga
634.974.762.773.750.701.399.008

Ver: 8.27.0.1

ASSINATURAS

PRESIDENTE *Melina Tavas da Silva*

FISCAIS

Totauzado

Tambem

[Handwritten signatures]

1a. VIA

Justiça Eleitoral
Tribunal Regional Eleitoral RJ

Boletim de Urna

Eleições Comunitárias

Eleição CT 05 - 2024-2027
Turno Único
(01/10/2023)

Município	60011
RIO DE JANEIRO - CT 05	
Zona Eleitoral	0001
Seção Eleitoral	0030
Eleitores aptos	4842
Comparecimento	0063
Eleitores faltosos	4779
Código identificação UE	01758832
Data de abertura da UE	01/10/2023
Horário de abertura	08:20:37
Data de fechamento da UE	01/10/2023
Horário de fechamento	17:08:20

RESUMO DA CORRESPONDÊNCIA
519.421

Código Verificador: 8.587.116.094

-----CONSELHEIRO TUTELAR-----

Nome do candidato	Num cand	Votos
ELIZABETH	249	0011
IRMA HILDA	253	0006
JUJU	256	0011
LANDARA MARCELE DE ARAOJO	257	0002
LEANDRO	258	0007
LOURDES	261	0022
OSMAR RODRIGUES	265	0001

Eleitores Aptos	4842
Total de votos Nominais	0060
Branços	0000
Nulos	0003
Total Apurado	0063

Código Verificador: 1.755.365.678



ASSINATURA QR CODE:
05E2C81AA0A476472C5489A794272EC699241F
2477A8825D748FF33BCD945C8EA55663D40B31
44EDF5D408BE6DF9A74F58723C478EAB00CA6D
28E5E83FE0D60D

Código de identificação da carga
443.055.653.654.860.537.519.421

Ver: 8.27.0.1

ASSINATURAS

PRESIDENTE *[Signature]*

FISCAIS

[Handwritten signature]

[Handwritten signature]

Totauzado

Tambem

[Handwritten signature]

[Handwritten signature]

[Handwritten signature]

[Handwritten signature]

2a. VIA

Justiça Eleitoral
Tribunal Regional Eleitoral RJ

Boletim de Urna

Eleições Comunitárias

Eleição CT 05 - 2024-2027
Turno Único
(01/10/2023)

Município	60011
RIO DE JANEIRO - CT 05	
Zona Eleitoral	0001
Seção Eleitoral	0031
Eleitores aptos	4233
Comparecimento	0088
Eleitores faltosos	4145
Código identificação UE	01839921
Data de abertura da UE	01/10/2023
Horário de abertura	08:00:01
Data de fechamento da UE	01/10/2023
Horário de fechamento	17:03:50

RESUMO DA CORRESPONDÊNCIA
524.174

Código Verificador: 0.006.044.649

-----CONSELHEIRO TUTELAR-----

Nome do candidato	Num cand	Votos
ELIZABETH	249	0009
GIL	251	0005
LANDARA MARCELE DE ARAOJO	257	0007
LEANDRO	258	0039
LOURDES	261	0019
OSMAR RODRIGUES	265	0001
SANDRA GUEDES	270	0005

Eleitores Aptos	4233
Total de votos Nominais	0085
Branços	0000
Nulos	0003
Total Apurado	0088

Código Verificador: 2.849.758.858

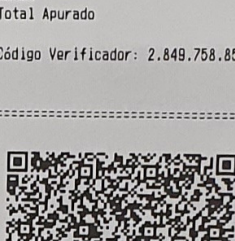

ASSINATURA QR CODE:
D27D42EEC49660F8D631B73AC8BEE8ADC650A8
ABF8DB85CE4CD854A4F3AA19EEF291B1AC10A
D969C4D2324C4389A84319E85C5BF388E7C729
10F5002FD96802

Código de identificação da carga
018.712.337.497.093.010.524.174

Ver: 8.27.0.1

ASSINATURAS

PRESIDENTE *[Signature]*

FISCAIS

[Handwritten signature]

Totauzado

Tambem

[Handwritten signature]

[Handwritten signature]

[Handwritten signature]

[Handwritten signature]

1a. VIA

Justiça Eleitoral
Tribunal Regional Eleitoral RJ

Boletim de Urna

Eleições Comunitárias

Eleição CT 05 - 2024-2027
Turno Único
(01/10/2023)

Município	60011
RIO DE JANEIRO - CT 05	
Zona Eleitoral	0001
Seção Eleitoral	0032
Eleitores aptos	6576
Comparecimento	0191
Eleitores faltosos	6385
Código identificação UE	01844026
Data de abertura da UE	01/10/2023
Horário de abertura	08:00:01
Data de fechamento da UE	01/10/2023
Horário de fechamento	17:09:36

RESUMO DA CORRESPONDÊNCIA
900.539

Código Verificador: 3.094.967.701

-----CONSELHEIRO TUTELAR-----

Nome do candidato	Num cand	Votos
ELIZABETH	249	0011
GIL	251	0019
LANDARA MARCELE DE ARAOJO	257	0003
LEANDRO	258	0101
LOURDES	261	0046
SANDRA GUEDES	270	0008

Eleitores Aptos	6576
Total de votos Nominais	0188
Branços	0000
Nulos	0003
Total Apurado	0191

Código Verificador: 0.969.524.075



ASSINATURA QR CODE:
4D37FA199E3C7F4DB498C1812FECEED1F70657
8D49B3B7EDC3EE670C420A66B5F9A4DB68623
E529F1109702FD11EE08D1FDF9A0D229AA452
157C6A1A11080D

Código de identificação da carga
150.126.583.611.113.744.900.539

Ver: 8.27.0.1

ASSINATURAS

PRESIDENTE *[Signature]*

FISCAIS

[Handwritten signature]

Totauzado

Tambem

[Handwritten signature]

[Handwritten signature]

[Handwritten signature]

[Handwritten signature]

Eleição Conselho Tutelar 2023

BOLETINS DE URNA CONSELHO TUTELAR 05



1a. VIA		2a. VIA		1a. VIA		1a. VIA		1a. VIA	
Justiça Eleitoral Tribunal Regional Eleitoral RJ		Justiça Eleitoral Tribunal Regional Eleitoral RJ		Justiça Eleitoral Tribunal Regional Eleitoral RJ		Justiça Eleitoral Tribunal Regional Eleitoral RJ		Justiça Eleitoral Tribunal Regional Eleitoral RJ	
Boletim de Urna		Boletim de Urna		Boletim de Urna		Boletim de Urna		Boletim de Urna	
Eleições Comunitárias		Eleições Comunitárias		Eleições Comunitárias		Eleições Comunitárias		Eleições Comunitárias	
Eleição CT 05 - 2024-2027		Eleição CT 05 - 2024-2027		Eleição CT 05 - 2024-2027		Eleição CT 05 - 2024-2027		Eleição CT 05 - 2024-2027	
Turno Único		Turno Único		Turno Único		Turno Único		Turno Único	
(01/10/2023)		(01/10/2023)		(01/10/2023)		(01/10/2023)		(01/10/2023)	
Município	60011	Município	60011	Município	60011	Município	60011	Município	60011
RIO DE JANEIRO - CT 05		RIO DE JANEIRO - CT 05		RIO DE JANEIRO - CT 05		RIO DE JANEIRO - CT 05		RIO DE JANEIRO - CT 05	
Zona Eleitoral	0001	Zona Eleitoral	0001	Zona Eleitoral	0001	Zona Eleitoral	0001	Zona Eleitoral	0001
Seção Eleitoral	0033	Seção Eleitoral	0034	Seção Eleitoral	0036	Seção Eleitoral	0037	Seção Eleitoral	0037
Eleitores aptos	5248	Eleitores aptos	5980	Eleitores aptos	6865	Eleitores aptos	6783	Eleitores aptos	6783
Comparecimento	0118	Comparecimento	0144	Comparecimento	0098	Comparecimento	0098	Comparecimento	0167
Eleitores faltosos	5130	Eleitores faltosos	5836	Eleitores faltosos	6767	Eleitores faltosos	6616	Eleitores faltosos	6616
Código identificação UE	01825127	Código identificação UE	01790812	Código identificação UE	01763234	Código identificação UE	01816054	Código identificação UE	01816054
Data de abertura da UE	01/10/2023	Data de abertura da UE	01/10/2023	Data de abertura da UE	01/10/2023	Data de abertura da UE	01/10/2023	Data de abertura da UE	01/10/2023
Horário de abertura	08:00:01	Horário de abertura	08:00:01	Horário de abertura	08:20:01	Horário de abertura	08:00:01	Horário de abertura	08:00:01
Data de fechamento da UE	01/10/2023	Data de fechamento da UE	01/10/2023	Data de fechamento da UE	01/10/2023	Data de fechamento da UE	01/10/2023	Data de fechamento da UE	01/10/2023
Horário de fechamento	17:12:09	Horário de fechamento	17:06:25	Horário de fechamento	17:01:57	Horário de fechamento	17:04:37	Horário de fechamento	17:04:47
RESUMO DA CORRESPONDÊNCIA		RESUMO DA CORRESPONDÊNCIA		RESUMO DA CORRESPONDÊNCIA		RESUMO DA CORRESPONDÊNCIA		RESUMO DA CORRESPONDÊNCIA	
098.023		956.810		956.687		713.802		712.580	
Código Verificador: 6.031.718.207		Código Verificador: 0.020.262.052		Código Verificador: 7.682.459.458		Código Verificador: 7.517.116.498		Código Verificador: 5.977.498.993	
-----CONSELHEIRO TUTELAR-----		-----CONSELHEIRO TUTELAR-----		-----CONSELHEIRO TUTELAR-----		-----CONSELHEIRO TUTELAR-----		-----CONSELHEIRO TUTELAR-----	
Nome do candidato Num cand Votos		Nome do candidato Num cand Votos		Nome do candidato Num cand Votos		Nome do candidato Num cand Votos		Nome do candidato Num cand Votos	
ELIZABETH 249 0009		ELIZABETH 249 0015		ELIZABETH 249 0023		ELIZABETH 249 0012		ELIZABETH 249 0015	
GIL 251 0013		GIL 251 0009		GIL 253 0002		GIL 251 0011		GIL 251 0016	
LANDARA MARCELE DE ARAOJO 257 0005		LANDARA MARCELE DE ARAOJO 257 0009		LANDARA MARCELE DE ARAOJO 256 0001		LANDARA MARCELE DE ARAOJO 256 0002		LANDARA MARCELE DE ARAOJO 257 0003	
LEANDRO 258 0063		LEANDRO 258 0065		LEANDRO 258 0025		LEANDRO 258 0038		LEANDRO 258 0090	
LIZA BEATRIZ FECHO GUIMARÃES 260 0001		LIZA BEATRIZ FECHO GUIMARÃES 261 0041		LOURDES 261 0012		LOURDES 258 0038		LOURDES 261 0032	
LOURDES 261 0019		LOURDES 261 0041		MICHELE 263 0007		LOURDES 261 0025		SANDRA GUEDES 270 0007	
SANDRA GUEDES 270 0008		SANDRA GUEDES 270 0003		SANDRA GUEDES 270 0005		SANDRA GUEDES 270 0004			
Eleitores Aptos 5248		Eleitores Aptos 5980		Eleitores Aptos 7061		Eleitores Aptos 6865		Eleitores Aptos 6783	
Total de votos Nominais 0118		Total de votos Nominais 0142		Total de votos Nominais 0084		Total de votos Nominais 0097		Total de votos Nominais 0164	
Branco 0000		Branco 0000		Branco 0000		Branco 0000		Branco 0000	
Nulos 0000		Nulos 0002		Nulos 0002		Nulos 0001		Nulos 0003	
Total Apurado 0118		Total Apurado 0144		Total Apurado 0086		Total Apurado 0098		Total Apurado 0167	
Código Verificador: 8.651.260.961		Código Verificador: 5.373.066.351		Código Verificador: 9.828.768.065		Código Verificador: 5.577.159.790		Código Verificador: 1.970.355.213	
ASSINATURA QR CODE:		ASSINATURA QR CODE:		ASSINATURA QR CODE:		ASSINATURA QR CODE:		ASSINATURA QR CODE:	
9F1EB98EC278B98C9510C80263C878A9A2AB19		6638FF03F74EE2B9749635E6D15304492275C8		EF92B88FA36C50B042E081FE1CEB96794EC019		04C500B0E82902620051BC8A8895484A08C1A1		4B8309AC54C869DF70EA4810022573866F15	
D24F8D447C584EF63EC4DF3E2890A2E61F0A13		8927F5FC85223614EFD6B6679FB2308B8EAD28		63036D0C0DEEB70170BCACC753166F4113660		AC516547FA270303810E6569109550DA232742		839403588C5B0D331F3D74909E4D07AF36209C	
AC1B3CE2793F5D28D948D12C04798E8B308AC3		L24E2775A6724882BF6F2E082F5E3988BC7A39		8788FE1086300C85F7AEF81D820A064383DC76		3009A7769C7E44D090909D40A74E8538FA3C491		813A3EF183405997988E97842C91B7DF8F1322	
556243C4853907		A99B64B0F0510C		574C888D341D07		34E484F6A870E		425F52F4070F09	
Código de identificação da carga		Código de identificação da carga		Código de identificação da carga		Código de identificação da carga		Código de identificação da carga	
695.580.239.365.977.889.098.023		867.297.512.882.235.143.958.810		675.378.430.463.584.418.956.687		968.207.833.089.041.996.713.802		230.934.214.416.129.564.712.580	
Ver: 8.27.0.1		Ver: 8.27.0.1		Ver: 8.27.0.1		Ver: 8.27.0.1		Ver: 8.27.0.1	
ASSINATURAS		ASSINATURAS		ASSINATURAS		ASSINATURAS		ASSINATURAS	
PRESIDENTE		PRESIDENTE		PRESIDENTE		PRESIDENTE		PRESIDENTE	
FISCAIS		FISCAIS		FISCAIS		FISCAIS		FISCAIS	
Totalizado		Totalizado:		Totalizado		Totalizado		Totalizado	



Eleição Conselho Tutelar 2023

BOLETINS DE URNA

CONSELHO TUTELAR 05



1a. VIA

2a. VIA

2a. VIA

2a. VIA

Justiça Eleitoral
Tribunal Regional Eleitoral RJ

Justiça Eleitoral
Tribunal Regional Eleitoral RJ

Justiça Eleitoral
Tribunal Regional Eleitoral RJ

Justiça Eleitoral
Tribunal Regional Eleitoral RJ

Boletim de Urna

Boletim de Urna

Boletim de Urna

Boletim de Urna

Eleições Comunitárias
Eleição CT 05 - 2024-2027
Turno Único
(01/10/2023)

Eleições Comunitárias
Eleição CT 05 - 2024-2027
Turno Único
(01/10/2023)

Eleições Comunitárias
Eleição CT 05 - 2024-2027
Turno Único
(01/10/2023)

Eleições Comunitárias
Eleição CT 05 - 2024-2027
Turno Único
(01/10/2023)

Município 60011
RIO DE JANEIRO - CT 05
Zona Eleitoral 0001
Seção Eleitoral 0038
Eleitores aptos 7641
Comparecimento 0104
Eleitores faltosos 7537
Código Identificação UE 01810186
Data de abertura da UE 01/10/2023
Horário de abertura 08:00:01
Data de fechamento da UE 01/10/2023
Horário de fechamento 17:08:25

Município 60011
RIO DE JANEIRO - CT 05
Zona Eleitoral 0001
Seção Eleitoral 0039
Eleitores aptos 6522
Comparecimento 0102
Eleitores faltosos 6420
Código Identificação UE 01760318
Data de abertura da UE 01/10/2023
Horário de abertura 08:00:01
Data de fechamento da UE 01/10/2023
Horário de fechamento 17:02:52

Município 60011
RIO DE JANEIRO - CT 05
Zona Eleitoral 0001
Seção Eleitoral 0040
Eleitores aptos 6612
Comparecimento 0168
Eleitores faltosos 6444
Código Identificação UE 01791545
Data de abertura da UE 01/10/2023
Horário de abertura 08:05:24
Data de fechamento da UE 01/10/2023
Horário de fechamento 17:14:31

Município 60011
RIO DE JANEIRO - CT 05
Zona Eleitoral 0001
Seção Eleitoral 0041
Eleitores aptos 6911
Comparecimento 0103
Eleitores faltosos 6808
Código Identificação UE 01752675
Data de abertura da UE 01/10/2023
Horário de abertura 08:17:57
Data de fechamento da UE 01/10/2023
Horário de fechamento 17:08:20

RESUMO DA CORRESPONDENCIA
428.804

RESUMO DA CORRESPONDENCIA
151.374

RESUMO DA CORRESPONDENCIA
870.571

RESUMO DA CORRESPONDENCIA
458.055

Código Verificador: 0.515.465.343

Código Verificador: 8.230.264.565

Código Verificador: 4.935.877.276

Código Verificador: 1.288.497.094

-----CONSELHEIRO TUTELAR-----

-----CONSELHEIRO TUTELAR-----

-----CONSELHEIRO TUTELAR-----

-----CONSELHEIRO TUTELAR-----

Nome do candidato	Num cand	Votos
ELIZABETH	249	0017
GIL	251	0003
JUJU	256	0002
LANDARA MARCELE DE ARAUJO	257	0018
LEANDRO	258	0047
LOURDES	261	0007
MICHELE	263	0001
OSMAR RODRIGUES	265	0002
SANDRA GUEDES	270	0005

Nome do candidato	Num cand	Votos
ELIZABETH	249	0021
GIL	251	0001
IRMA HILDA	253	0001
LANDARA MARCELE DE ARAUJO	257	0021
LEANDRO	258	0049
LOURDES	261	0004
OSMAR RODRIGUES	265	0001
SANDRA GUEDES	270	0003

Nome do candidato	Num cand	Votos
ELIZABETH	249	0022
GIL	251	0019
TIA HELG	252	0001
JUJU	256	0006
LANDARA MARCELE DE ARAUJO	257	0008
LEANDRO	258	0064
LOURDES	261	0035
SANDRA GUEDES	270	0010

Nome do candidato	Num cand	Votos
ELIZABETH	249	0020
GIL	251	0007
JUJU	256	0003
LANDARA MARCELE DE ARAUJO	257	0002
LEANDRO	258	0053
LOURDES	261	0013
SANDRA GUEDES	270	0004

Eleitores Aptos 7641
Total de votos Nominais 0102
Branços 0001
Nulos 0001
Total Apurado 0104

Eleitores Aptos 6522
Total de votos Nominais 0101
Branços 0000
Nulos 0001
Total Apurado 0102

Eleitores Aptos 6612
Total de votos Nominais 0165
Branços 0001
Nulos 0002
Total Apurado 0168

Eleitores Aptos 6911
Total de votos Nominais 0102
Branços 0000
Nulos 0001
Total Apurado 0103

Código Verificador: 3.998.120.124

Código Verificador: 4.402.500.845

Código Verificador: 1.144.284.927

Código Verificador: 6.158.081.426



ASSINATURA QR CODE:
9EC07EF171FCB9A55CBDCD7CE1FB2677A47760
E489E46A87A1561A35E5C9F8F88EA5460CED09
BDC2363E1EB06801F2F4648358F7BF891C8803
2B3DD2C5FC080B

ASSINATURA QR CODE:
CA846D5900F38A578B396880272D075211F90F
AA46CF869D4FC1043F2BD1872B48F8DE3FC083
820A15F51082250BE4C383359AE73F8734988F
646C0D9B10D207

ASSINATURA QR CODE:
E1DF9562C43C5DD6434FE7F2967B9610FD77FE
AE2CB7D6316A2A9ED80C5C2A0329844CB2383
4E4C03F85A6DC2B5336FF658FC473923BE4E7
21845D25F3D008

ASSINATURA QR CODE:
876E4EC6440DE0EFC6D5FC6C377131E35886F1
0550E5414C084D0C29FC91B3868507C0EF3E4B
C88E4E3B92C5FA23C37BD6807E50DA139A088D
F7BED97E006604

Código de identificação da carga
331.944.425.826.715.747.428.804

Código de identificação da carga
079.318.273.500.339.007.151.374

Código de identificação da carga
311.742.592.124.660.572.870.571

Código de identificação da carga
251.136.642.028.400.375.458.055

Ver: 8.27.0.1

Ver: 8.27.0.1

Ver: 8.27.0.1

Ver: 8.27.0.1

ASSINATURAS

ASSINATURAS

ASSINATURAS

ASSINATURAS

PRESIDENTE *Hermi Eduardo S. Oliveira*
Fernanda R. da S. de Souza
FISCAIS

PRESIDENTE *S*
FISCAIS

PRESIDENTE *Thais Souza de Oliveira*
Zuleia de Oliveira
Duza Sanches
FISCAIS

PRESIDENTE *Laquel V. Santos*
Marcia Martins Santos
Stenede dos Santos
FISCAIS

Totauzado

FISCAIS

Totauzado

Totauzado

Totauzado
Totauzado
Totauzado
Totauzado

Totauzado
Totauzado
Totauzado
Totauzado
Totauzado

Totauzado
Totauzado
Totauzado
Totauzado

Totauzado
Totauzado
Totauzado
Totauzado

Eleição Conselho Tutelar 2023

BOLETINS DE URNA CONSELHO TUTELAR 05



1a. VIA

Justiça Eleitoral
Tribunal Regional Eleitoral RJ

Boletim de Urna

Eleições Comunitárias

Eleição CT 05 - 2024-2027
Turno Único
(01/10/2023)

Município 60011
RIO DE JANEIRO - CT 05
Zona Eleitoral 0001
Seção Eleitoral 0042
Eleitores aptos 6797
Comparecimento 0114
Eleitores faltosos 6683

Código identificação UE 01792154
Data de abertura da UE 01/10/2023
Horário de abertura 08:02:42
Data de fechamento da UE 01/10/2023
Horário de fechamento 17:11:31

RESUMO DA CORRESPONDÊNCIA
866.403

Código Verificador: 7.938.115.152

-----CONSELHEIRO TUTELAR-----

Nome do candidato	Num cand	Votos
ELIZABETH	249	0021
GIL	251	0003
IRMA HILDA	253	0001
JUJU	256	0003
LANDARA MARCELE DE ARAGJO	257	0015
LEANDRO	258	0055
LOURDES	261	0005
MICHELE	263	0004
SANDRA GUEDES	270	0006

Eleitores Aptos 6797
Total de votos Nominais 0113
Branços 0000
Nulos 0001
Total Apurado 0114

Código Verificador: 3.042.306.785



ASSINATURA QR CODE:
F54FC4DAE809381690CF4F95246548204F183D
173DA91A2B08EF86C3F0B77C7DFEFA0985A111
96B3E6383E7AC9BA7F8920495898BF8A7496CF
7EDD85305A3A00

Código de identificação da carga
473.358.972.050.573.750.866.403

Ver: 8.27.0.1

ASSINATURAS

PRESIDENTE
[Handwritten signature]

FISCAIS
[Handwritten signature]

[Handwritten signature]

[Handwritten signature]

[Handwritten signature]

[Handwritten signature]

[Handwritten signature]

[Handwritten signature]

[Handwritten signature]

[Handwritten signature]

[Handwritten signature]

1a. VIA

Justiça Eleitoral
Tribunal Regional Eleitoral RJ

Boletim de Urna

Eleições Comunitárias

Eleição CT 05 - 2024-2027
Turno Único
(01/10/2023)

Município 60011
RIO DE JANEIRO - CT 05
Zona Eleitoral 0001
Seção Eleitoral 0043
Eleitores aptos 5541
Comparecimento 0052
Eleitores faltosos 5489

Código identificação UE 01793516
Data de abertura da UE 01/10/2023
Horário de abertura 08:00:01
Data de fechamento da UE 01/10/2023
Horário de fechamento 17:07:05

RESUMO DA CORRESPONDÊNCIA
076.898

Código Verificador: 6.830.453.118

-----CONSELHEIRO TUTELAR-----

Nome do candidato	Num cand	Votos
ELIZABETH	249	0014
IRMA HILDA	253	0001
JUJU	256	0002
LANDARA MARCELE DE ARAGJO	257	0003
LEANDRO	258	0015
LOURDES	261	0013
MICHELE	263	0002
SANDRA GUEDES	270	0001

Eleitores Aptos 5541
Total de votos Nominais 0051
Branços 0000
Nulos 0001
Total Apurado 0052

Código Verificador: 2.796.490.117



ASSINATURA QR CODE:
9CAFOA83883A672F16898C08D2878A9C700E0E
8788056C184E16C78B4CE91471BC955748E8E2
E554EF61F32279A314E4050637D47CD8BD354F
D3766AE18A206

Código de identificação da carga
533.964.143.756.443.648.076.898

Ver: 8.27.0.1

ASSINATURAS

PRESIDENTE
[Handwritten signature]

FISCAIS
[Handwritten signature]

[Handwritten signature]

[Handwritten signature]

[Handwritten signature]

[Handwritten signature]

[Handwritten signature]

[Handwritten signature]

[Handwritten signature]

[Handwritten signature]

[Handwritten signature]

1a. VIA

Justiça Eleitoral
Tribunal Regional Eleitoral RJ

Boletim de Urna

Eleições Comunitárias

Eleição CT 05 - 2024-2027
Turno Único
(01/10/2023)

Município 60011
RIO DE JANEIRO - CT 05
Zona Eleitoral 0001
Seção Eleitoral 0044
Eleitores aptos 6264
Comparecimento 0079
Eleitores faltosos 6185

Código identificação UE 01781442
Data de abertura da UE 01/10/2023
Horário de abertura 08:00:01
Data de fechamento da UE 01/10/2023
Horário de fechamento 17:04:36

RESUMO DA CORRESPONDÊNCIA
299.585

Código Verificador: 2.886.322.106

-----CONSELHEIRO TUTELAR-----

Nome do candidato	Num cand	Votos
ELIZABETH	249	0020
GIL	251	0017
IRMA HILDA	253	0002
LANDARA MARCELE DE ARAGJO	257	0014
LEANDRO	258	0018
LOURDES	261	0003
SANDRA GUEDES	270	0001

Eleitores Aptos 6264
Total de votos Nominais 0075
Branços 0001
Nulos 0003
Total Apurado 0079

Código Verificador: 8.980.597.288



ASSINATURA QR CODE:
62DAB5DB3F0A929BC0703EF6C7289F13E5BCF
EFA275AB22456004E851C256234EA84878D508
C95182C8738DF37AC8A86D2605F31BE918A2A8
F60A0D228D1705

Código de identificação da carga
725.883.441.775.056.988.299.585

Ver: 8.27.0.1

ASSINATURAS

PRESIDENTE
[Handwritten signature]

FISCAIS
[Handwritten signature]

[Handwritten signature]

[Handwritten signature]

[Handwritten signature]

[Handwritten signature]

[Handwritten signature]

[Handwritten signature]

[Handwritten signature]

[Handwritten signature]

[Handwritten signature]

1a. VIA

Justiça Eleitoral
Tribunal Regional Eleitoral RJ

Boletim de Urna

Eleições Comunitárias

Eleição CT 05 - 2024-2027
Turno Único
(01/10/2023)

Município 60011
RIO DE JANEIRO - CT 05
Zona Eleitoral 0001
Seção Eleitoral 0045
Eleitores aptos 7798
Comparecimento 0107
Eleitores faltosos 7691

Código identificação UE 01768474
Data de abertura da UE 01/10/2023
Horário de abertura 08:00:01
Data de fechamento da UE 01/10/2023
Horário de fechamento 17:10:20

RESUMO DA CORRESPONDÊNCIA
295.362

Código Verificador: 3.829.489.608

-----CONSELHEIRO TUTELAR-----

Nome do candidato	Num cand	Votos
ELIZABETH	249	0042
GIL	251	0010
IRMA HILDA	253	0002
JUJU	256	0003
LANDARA MARCELE DE ARAGJO	257	0013
LEANDRO	258	0026
LOURDES	261	0001
MICHELE	263	0001
SANDRA GUEDES	270	0007

Eleitores Aptos 7798
Total de votos Nominais 0105
Branços 0000
Nulos 0002
Total Apurado 0107

Código Verificador: 6.363.872.583



ASSINATURA QR CODE:
76BEFC78D12D2AC0F2E8E811EF08F18BC2275D
2927844593C5B164B300B1AAA22D082EF50A97
403618E6F416F8CBAE47D9C6B48DC8A8537F5D
8BE922A346CE05

Código de identificação da carga
705.681.530.773.914.346.295.362

Ver: 8.27.0.1

ASSINATURAS

PRESIDENTE
[Handwritten signature]

FISCAIS
[Handwritten signature]

[Handwritten signature]

[Handwritten signature]

[Handwritten signature]

[Handwritten signature]

[Handwritten signature]

[Handwritten signature]

[Handwritten signature]

[Handwritten signature]

[Handwritten signature]

Eleição Conselho Tutelar 2023

BOLETINS DE URNA CONSELHO TUTELAR 05



1a. VIA		1a. VIA		1a. VIA	
Justiça Eleitoral Tribunal Regional Eleitoral RJ		Justiça Eleitoral Tribunal Regional Eleitoral RJ		Justiça Eleitoral Tribunal Regional Eleitoral RJ	
Boletim de Urna		Boletim de Urna		Boletim de Urna	
Eleições Comunitárias		Eleições Comunitárias		Eleições Comunitárias	
Eleição CT 05 - 2024-2027 Turno Único (01/10/2023)		Eleição CT 05 - 2024-2027 Turno Único (01/10/2023)		Eleição CT 05 - 2024-2027 Turno Único (01/10/2023)	
Município	60011	Município	60011	Município	60011
RIO DE JANEIRO - CT 05		RIO DE JANEIRO - CT 05		RIO DE JANEIRO - CT 05	
Zona Eleitoral	0001	Zona Eleitoral	0001	Zona Eleitoral	0001
Seção Eleitoral	0046	Seção Eleitoral	0047	Seção Eleitoral	0048
Eleitores aptos	5972	Eleitores aptos	7892	Eleitores aptos	7614
Comparecimento	0064	Comparecimento	0078	Comparecimento	0089
Eleitores faltosos	5908	Eleitores faltosos	7814	Eleitores faltosos	7525
Código identificação UE	01810832	Código identificação UE	01775883	Código identificação UE	01762745
Data de abertura da UE	01/10/2023	Data de abertura da UE	01/10/2023	Data de abertura da UE	01/10/2023
Horário de abertura	08:00:01	Horário de abertura	08:00:52	Horário de abertura	08:04:30
Data de fechamento da UE	01/10/2023	Data de fechamento da UE	01/10/2023	Data de fechamento da UE	01/10/2023
Horário de fechamento	17:04:38	Horário de fechamento	17:01:53	Horário de fechamento	17:08:42
RESUMO DA CORRESPONDÊNCIA 318.192		RESUMO DA CORRESPONDÊNCIA 434.613		RESUMO DA CORRESPONDÊNCIA 657.629	
Código Verificador: 3.119.935.914		Código Verificador: 9.398.540.921		Código Verificador: 9.728.405.400	
-----CONSELHEIRO TUTELAR-----		-----CONSELHEIRO TUTELAR-----		-----CONSELHEIRO TUTELAR-----	
Nome do candidato	Num cand Votos	Nome do candidato	Num cand Votos	Nome do candidato	Num cand Votos
ELIZABETH	249 0016	ELIZABETH	249 0012	ELIZABETH	249 0011
GIL	251 0007	IRMA HILDA	253 0004	GIL	251 0002
IRMA HILDA	253 0002	JUJU	256 0002	IRMA HILDA	253 0002
JUJU	256 0001	LANDARA MARCELE DE ARAUJO	257 0002	JUJU	256 0003
LANDARA MARCELE DE ARAUJO	257 0006	LEANDRO	258 0003	LANDARA MARCELE DE ARAUJO	257 0014
LEANDRO	258 0029	LOURDES	261 0040	LEANDRO	258 0007
LOURDES	261 0001	OSMAR RODRIGUES	265 0001	LOURDES	261 0021
		SANDRA GUEDES	270 0001	MICHELE	263 0002
				SANDRA GUEDES	270 0008
Eleitores Aptos	5972	Eleitores Aptos	7892	Eleitores Aptos	7614
Total de votos Nominais	0062	Total de votos Nominais	0065	Total de votos Nominais	0070
Branco	0000	Branco	0001	Branco	0001
Nulos	0002	Nulos	0012	Nulos	0018
Total Apurado	0064	Total Apurado	0078	Total Apurado	0089
Código Verificador: 7.988.410.969		Código Verificador: 8.513.657.254		Código Verificador: 2.881.871.183	
ASSINATURA QR CODE: E14F4B492C1A214A21388BC0B10C000BFF23E5 A19183EEE7E66519F9DF33F7107631D9632F85 8379BA44F286B45994F8E9DA49808FE87DD7D7 25D11B5269900E		ASSINATURA QR CODE: 6C2BC91AC3A338E5C599F9D57E681C26BA89D0 13A29A09F14C0A464D690E79DFFCF0F59D0996 C4728335C8E963392CC10652B6D4DAD05A8518 D3BA999213C208		ASSINATURA QR CODE: FFEDF01324DE5243222CA9C642B29CD7B62EC6 F076E994A643FCF37FC041C0A0E8B8C0272F0F 9869CD8A7498D740F278D01387B904A2975031 8AD4542477B008	
Código de identificação da carga 978.308.918.068.448.119.318.192		Código de identificação da carga 796.590.843.050.042.669.434.613		Código de identificação da carga 301.641.461.001.040.787.657.629	
Ver: 8.27.0.1		Ver: 8.27.0.1		Ver: 8.27.0.1	
ASSINATURAS		ASSINATURAS		ASSINATURAS	
PRESIDENTE <i>Uso Paula M. G. do Santos</i>		PRESIDENTE <i>Luciana Susio Passos</i>		PRESIDENTE <i>Elid PS. Araújo</i>	
FISCAIS <i>Paula O. A. Perli de</i> <i>Vanusa B. de S. Almeida</i>		FISCAIS <i>Raquel de J. Daires</i> <i>Alton Thomaz Pereira Junior</i>		FISCAIS <i>Jaime Alde P. da</i> <i>Saraiz Gorn de S. Paz</i>	
<i>Totalizado</i>		<i>Totalizado</i>		<i>Totalizado</i>	
<i>Também</i>		<i>Também</i>		<i>Também</i>	
<i>[Signature]</i>		<i>[Signature]</i>		<i>[Signature]</i>	
<i>[Signature]</i>		<i>[Signature]</i>		<i>[Signature]</i>	



Eleição Conselho Tutelar 2023

BOLETINS DE URNA CONSELHO TUTELAR 05



1a. VIA

Justiça Eleitoral
Tribunal Regional Eleitoral RJ

Boletim de Urna
Eleições Comunitárias
Eleição CT 05 - 2024-2027
Turno Único
(01/10/2023)
Município 60011
RIO DE JANEIRO - CT 05
Zona Eleitoral 0001
Seção Eleitoral 0049
Eleitores aptos 7029
Comparecimento 0059
Eleitores faltosos 6970
Código identificação UE 01774191
Data de abertura da UE 01/10/2023
Horário de abertura 08:04:19
Data de fechamento da UE 01/10/2023
Horário de fechamento 17:05:33

RESUMO DA CORRESPONDENCIA
334.687
Código Verificador: 3.448.706.097

CONSELHEIRO TUTELAR
Nome do candidato Num cand Votos
ELIZABETH 249 0005
GIL 251 0002
IRMA HILDA 253 0002
JUJU 256 0002
LANDARA MARCELE DE ARAUJO 257 0009
LEANDRO 258 0012
LOURDES 261 0015
MICHELE 263 0001
OSMAR RODRIGUES 265 0003
SANDRA GUEDES 270 0001

Eleitores Aptos 7029
Total de votos Nominais 0052
Branco 0001
Nulos 0006
Total Apurado 0059
Código Verificador: 5.159.142.789



ASSINATURA QR CODE:
0223905CF4782EE84274678F2A9C8667769840
001AC48EF150F8250888856A402192F12C87E
67841D72AC637E2D0899E02210EE1743E6E1E40
00C21A78A5D301

Código de identificação da carga
948.005.218.065.412.648.334.687
Ver: 8.27.0.1

ASSINATURAS

PRESIDENTE *Aranda de Oliveira*
FISCAIS Patrícia Lopes de Almeida
Mirella G. de Sá

1a. VIA

Justiça Eleitoral
Tribunal Regional Eleitoral RJ

Boletim de Urna
Eleições Comunitárias
Eleição CT 05 - 2024-2027
Turno Único
(01/10/2023)
Município 60011
RIO DE JANEIRO - CT 05
Zona Eleitoral 0001
Seção Eleitoral 0050
Eleitores aptos 5491
Comparecimento 0050
Eleitores faltosos 5441
Código identificação UE 01766332
Data de abertura da UE 01/10/2023
Horário de abertura 08:00:01
Data de fechamento da UE 01/10/2023
Horário de fechamento 17:00:38

RESUMO DA CORRESPONDENCIA
323.905
Código Verificador: 7.115.232.409

CONSELHEIRO TUTELAR
Nome do candidato Num cand Votos
ELIZABETH 249 0011
IRMA HILDA 253 0003
JUJU 256 0018
LANDARA MARCELE DE ARAUJO 257 0002
LEANDRO 258 0006
LOURDES 261 0003
OSMAR RODRIGUES 265 0003
SANDRA GUEDES 270 0002

Eleitores Aptos 5491
Total de votos Nominais 0050
Branco 0000
Nulos 0000
Total Apurado 0050
Código Verificador: 6.334.726.080



ASSINATURA QR CODE:
350462732A27369D26E5DFCFAD40350C04790
A6979C6B70A9A18732F0CC14142CA4A064720F
F7E9501F9E5220525475866FC6D9F2E59F8A7E
30B3E4C6304607

Código de identificação da carga
847.095.193.455.370.328.323.905
Ver: 8.27.0.1

ASSINATURAS

PRESIDENTE *Josef Luiz S. de S.*
FISCAIS Nathalia de Almeida
Adriana Rodrigues
Francisco de S.
Cezar de S.

Totauzado

Totauzado

Totauzado

Totauzado

Totauzado

1a. VIA

Justiça Eleitoral
Tribunal Regional Eleitoral RJ

Boletim de Urna
Eleições Comunitárias
Eleição CT 05 - 2024-2027
Turno Único
(01/10/2023)
Município 60011
RIO DE JANEIRO - CT 05
Zona Eleitoral 0001
Seção Eleitoral 0051
Eleitores aptos 6940
Comparecimento 0064
Eleitores faltosos 6876
Código identificação UE 01822960
Data de abertura da UE 01/10/2023
Horário de abertura 08:00:01
Data de fechamento da UE 01/10/2023
Horário de fechamento 17:07:38

RESUMO DA CORRESPONDENCIA
031.467
Código Verificador: 8.830.586.917

CONSELHEIRO TUTELAR
Nome do candidato Num cand Votos
ELIZABETH 249 0011
JUJU 256 0004
LANDARA MARCELE DE ARAUJO 257 0002
LEANDRO 258 0004
LOURDES 261 0003
MICHELE 263 0001

Eleitores Aptos 6940
Total de votos Nominais 0055
Branco 0001
Nulos 0008
Total Apurado 0064
Código Verificador: 7.761.274.840



ASSINATURA QR CODE:
7008EFA41C9743A05D9E05F09F40E5FD2E5
A40712BAE786D110632490C3BF94918CF13F2
1E2C33C46C0093308A0A3A1438AC6E7E8D
B30798B72CFE08

Código de identificação da carga
301.641.766.455.843.687.031.467
Ver: 8.27.0.1

ASSINATURAS

PRESIDENTE *Maira Batalha de Souza*
FISCAIS *Alma Jovana Lourenço de Alencar*
Inez Maria da Silva

Totauzado

Totauzado

Totauzado

Totauzado

Totauzado

1a. VIA

Justiça Eleitoral
Tribunal Regional Eleitoral RJ

Boletim de Urna
Eleições Comunitárias
Eleição CT 05 - 2024-2027
Turno Único
(01/10/2023)
Município 60011
RIO DE JANEIRO - CT 05
Zona Eleitoral 0001
Seção Eleitoral 0052
Eleitores aptos 6186
Comparecimento 0056
Eleitores faltosos 6130
Código identificação UE 01779913
Data de abertura da UE 01/10/2023
Horário de abertura 08:03:16
Data de fechamento da UE 01/10/2023
Horário de fechamento 17:04:45

RESUMO DA CORRESPONDENCIA
554.397
Código Verificador: 7.158.504.699

CONSELHEIRO TUTELAR
Nome do candidato Num cand Votos
ELIZABETH 249 0016
GIL 251 0001
JUJU 256 0001
LANDARA MARCELE DE ARAUJO 257 0005
LEANDRO 258 0002
LOURDES 261 0021
OSMAR RODRIGUES 265 0002

Eleitores Aptos 6186
Total de votos Nominais 0048
Branco 0000
Nulos 0008
Total Apurado 0056
Código Verificador: 5.414.566.585



ASSINATURA QR CODE:
DES2E237733EBC8A0CDEE473F21A88DAD3C139
8D150EE5A184234132F825452D08E417FD4701
975E0246AEFEF08204A49529EA8206F9FAAD
C184311D070F0C

Código de identificação da carga
645.075.218.189.062.545.554.397
Ver: 8.27.0.1

ASSINATURAS

PRESIDENTE *Enina de Souza Sacramento*
FISCAIS *Isidoro de Souza Sacramento*
Fátima Valéria de M. S. de A.

Totauzado

Totauzado

Totauzado

Totauzado

Totauzado

1a. VIA

Justiça Eleitoral
Tribunal Regional Eleitoral RJ

Boletim de Urna
Eleições Comunitárias
Eleição CT 05 - 2024-2027
Turno Único
(01/10/2023)
Município 60011
RIO DE JANEIRO - CT 05
Zona Eleitoral 0001
Seção Eleitoral 0053
Eleitores aptos 7602
Comparecimento 0099
Eleitores faltosos 7503
Código identificação UE 01779501
Data de abertura da UE 01/10/2023
Horário de abertura 08:00:01
Data de fechamento da UE 01/10/2023
Horário de fechamento 17:01:32

RESUMO DA CORRESPONDENCIA
732.739
Código Verificador: 1.765.479.673

CONSELHEIRO TUTELAR
Nome do candidato Num cand Votos
ELIZABETH 249 0012
GIL 251 0002
JUJU 256 0002
LANDARA MARCELE DE ARAUJO 257 0005
LEANDRO 258 0005
LOURDES 261 0064
SANDRA GUEDES 270 0001

Eleitores Aptos 7602
Total de votos Nominais 0091
Branco 0000
Nulos 0008
Total Apurado 0099
Código Verificador: 7.553.163.882



ASSINATURA QR CODE:
397CDAE977E2460436C3FEDE5A31FB6F8EAC83
5F12528718A99A93588E16CD5628366805C288
F2919780282507A19089617C1F831A09763D5
0E3C7D60498A09

Código de identificação da carga
079.318.756.732.161.165.732.739
Ver: 8.27.0.1

ASSINATURAS

PRESIDENTE *André Luiz de S. da S.*
FISCAIS *Jonas M. de S.*

Totauzado

Totauzado

Totauzado

Totauzado

Totauzado

Eleição Conselho Tutelar 2023

BOLETINS DE URNA

CONSELHO TUTELAR 05



1a. VIA		1a. VIA		1a. VIA		1a. VIA	
Justiça Eleitoral Tribunal Regional Eleitoral RJ		Justiça Eleitoral Tribunal Regional Eleitoral RJ		Justiça Eleitoral Tribunal Regional Eleitoral RJ		Justiça Eleitoral Tribunal Regional Eleitoral RJ	
Boletim de Urna		Boletim de Urna		Boletim de Urna		Boletim de Urna	
Eleições Comunitárias		Eleições Comunitárias		Eleições Comunitárias		Eleições Comunitárias	
Eleição CT 05 - 2024-2027		Eleição CT 05 - 2024-2027		Eleição CT 05 - 2024-2027		Eleição CT 05 - 2024-2027	
Turno Único		Turno Único		Turno Único		Turno Único	
(01/10/2023)		(01/10/2023)		(01/10/2023)		(01/10/2023)	
Município	60011	Município	60011	Município	60011	Município	60011
RIO DE JANEIRO - CT 05		RIO DE JANEIRO - CT 05		RIO DE JANEIRO - CT 05		RIO DE JANEIRO - CT 05	
Zona Eleitoral	0001	Zona Eleitoral	0001	Zona Eleitoral	0001	Zona Eleitoral	0001
Seção Eleitoral	0054	Seção Eleitoral	0055	Seção Eleitoral	0056	Seção Eleitoral	0057
Eleitores aptos	5386	Eleitores aptos	6479	Eleitores aptos	5330	Eleitores aptos	4524
Comparcimento	0098	Comparcimento	0074	Comparcimento	0067	Comparcimento	0043
Eleitores faltosos	5288	Eleitores faltosos	6405	Eleitores faltosos	5263	Eleitores faltosos	4481
Código Identificação UE	01795398	Código Identificação UE	01773134	Código Identificação UE	01763338	Código Identificação UE	01752751
Data de abertura da UE	01/10/2023	Data de abertura da UE	01/10/2023	Data de abertura da UE	01/10/2023	Data de abertura da UE	01/10/2023
Horário de abertura	08:00:01	Horário de abertura	08:00:01	Horário de abertura	08:00:01	Horário de abertura	08:00:01
Data de fechamento da UE	01/10/2023	Data de fechamento da UE	01/10/2023	Data de fechamento da UE	01/10/2023	Data de fechamento da UE	01/10/2023
Horário de fechamento	17:04:31	Horário de fechamento	17:04:24	Horário de fechamento	17:02:13	Horário de fechamento	17:01:16
RESUMO DA CORRESPONDENCIA		RESUMO DA CORRESPONDENCIA		RESUMO DA CORRESPONDENCIA		RESUMO DA CORRESPONDENCIA	
727.940		122.130		433.666		179.133	
Código Verificador: 7.847.192.416		Código Verificador: 1.464.589.480		Código Verificador: 8.103.459.242		Código Verificador: 8.924.357.422	
-----CONSELHEIRO TUTELAR-----		-----CONSELHEIRO TUTELAR-----		-----CONSELHEIRO TUTELAR-----		-----CONSELHEIRO TUTELAR-----	
Nome do candidato	Num cand Votos	Nome do candidato	Num cand Votos	Nome do candidato	Num cand Votos	Nome do candidato	Num cand Votos
ELIZABETH	249 0006	ELIZABETH	249 0008	ELIZABETH	249 0007	ELIZABETH	249 0010
GIL	251 0002	IRMA HILDA	253 0003	GIL	251 0001	GIL	251 0002
IRMA HILDA	253 0001	JUJU	256 0001	IRMA HILDA	253 0001	IRMA HILDA	253 0001
JUJU	256 0003	LANDARA MARCELE DE ARAGJO	257 0008	LANDARA MARCELE DE ARAGJO	257 0005	JUJU	256 0007
LANDARA MARCELE DE ARAGJO	257 0001	LEANDRO	258 0012	LEANDRO	258 0010	LEANDRO	258 0004
LEANDRO	258 0005	LOURDES	261 0032	LOURDES	261 0019	LOURDES	261 0017
LOURDES	261 0070	OSMAR RODRIGUES	265 0001	OSMAR RODRIGUES	265 0001	SANDRA GUEDES	270 0001
PATRICIA	266 0001	CHELINHA	269 0001	CHELINHA	269 0001		
		SANDRA GUEDES	270 0001	SANDRA GUEDES	270 0001		
Eleitores Aptos	5386	Eleitores Aptos	6479	Eleitores Aptos	5330	Eleitores Aptos	4524
Total de votos Nominais	0089	Total de votos Nominais	0067	Total de votos Nominais	0063	Total de votos Nominais	0042
Branco	0002	Branco	0004	Branco	0000	Branco	0000
Nulos	0007	Nulos	0003	Nulos	0004	Nulos	0001
Total Apurado	0098	Total Apurado	0074	Total Apurado	0067	Total Apurado	0043
Código Verificador: 8.859.581.003		Código Verificador: 9.184.219.071		Código Verificador: 2.491.346.766		Código Verificador: 0.191.727.491	
ASSINATURA QR CODE: E2458FA9784F31A55AB91288BFEBFF42109966 A8FC9D40CF0EBA241F379F3DFB08FD53523A52 F47A642EE200BB48C220A7B95960CB65ECC131D F00CEC7D06330F		ASSINATURA QR CODE: 7214623D95852C2FAAE643C07F8105F229CADB F5511F552B2E1A12182C2173F6A11E404F17213 A10C9ACC76410B9239A30201A7596B58CB8E8D 52BF0243840902		ASSINATURA QR CODE: 07C1250FB9D189E4CF0550FAB4D163AB267645 5AC823E100338A32161255F39289CB2590175C 907190446B0C854E4F1530B75FDCAB45A84AA1 78CF9657E1400D		ASSINATURA QR CODE: ED6709F3516F3842CEE2681459BF7B0C5293E1 9E5490FE3D20CE1056B6B6809128644E45990A 0955B401B75FB95EDB9BD588DB9FC8E203147 348C366776DE04	
Código de identificação da carga 937.904.728.718.460.446.727.940		Código de identificação da carga 927.803.823.017.971.859.122.130		Código de identificação da carga 645.075.654.132.482.817.433.666		Código de identificação da carga 958.106.073.963.213.252.179.133	
Ver: 8.27.0.1		Ver: 8.27.0.1		Ver: 8.27.0.1		Ver: 8.27.0.1	
ASSINATURAS		ASSINATURAS		ASSINATURAS		ASSINATURAS	
PRESIDENTE <i>Valdrenkis Costa</i>		PRESIDENTE <i>Michelle das Neves Nascimento</i>		PRESIDENTE <i>Thais Lourença</i>		PRESIDENTE <i>Robiana B. da Silva</i>	
FISCAIS <i>Andreia Felis</i> <i>Vinicius Mendonça</i> <i>Francisco</i>		FISCAIS <i>Michelle das Neves Nascimento</i> <i>Andreia Felis</i>		FISCAIS <i>Robiana B. da Silva</i> <i>Thais Lourença</i> <i>Jessica Rodrigues</i> <i>Andim Novos</i>		FISCAIS <i>Robiana B. da Silva</i> <i>Thais Lourença</i>	
Totalizador <i>[Assinatura]</i>		Totalizador <i>[Assinatura]</i>		Totalizador <i>[Assinatura]</i>		Totalizador <i>[Assinatura]</i>	
Totalizador <i>[Assinatura]</i>		Totalizador <i>[Assinatura]</i>		Totalizador <i>[Assinatura]</i>		Totalizador <i>[Assinatura]</i>	



Eleição Conselho Tutelar 2023

BOLETINS DE URNA

CONSELHO TUTELAR 05



1a. VIA	1a. VIA	1a. VIA	1a. VIA																																																																		
<p>Justiça Eleitoral Tribunal Regional Eleitoral RJ</p> <p>Boletim de Urna</p> <p>Eleições Comunitárias</p> <p>Eleição CT 05 - 2024-2027 Turno Único (01/10/2023)</p> <p>Município 60011 RIO DE JANEIRO - CT 05</p> <p>Zona Eleitoral 0001 Seção Eleitoral 0052</p> <p>Eleitores aptos 5725 Comparecimento 0044 Eleitores faltosos 5681</p> <p>Código identificação UE 01755647 Data de abertura da UE 01/10/2023 Horário de abertura 08:00:01 Data de fechamento da UE 01/10/2023 Horário de fechamento 17:15:13</p> <p>RESUMO DA CORRESPONDENCIA 799.394</p> <p>Código Verificador: 8.437.718.506</p> <p>-----CONSELHEIRO TUTELAR----- Nome do candidato Num cand Votos</p> <table border="1"><tr><td>ELIZABETH</td><td>249</td><td>0013</td></tr><tr><td>JUJU</td><td>256</td><td>0009</td></tr><tr><td>LANDARA MARCELE DE ARAOJO</td><td>257</td><td>0007</td></tr><tr><td>LEANDRO</td><td>258</td><td>0007</td></tr><tr><td>SANDRA GUEDES</td><td>270</td><td>0003</td></tr></table> <p>Eleitores Aptos 5725 Total de votos Nominais 0039 Branco 0001 Nulos 0004 Total Apurado 0044</p> <p>Código Verificador: 1.292.287.294</p>	ELIZABETH	249	0013	JUJU	256	0009	LANDARA MARCELE DE ARAOJO	257	0007	LEANDRO	258	0007	SANDRA GUEDES	270	0003	<p>Justiça Eleitoral Tribunal Regional Eleitoral RJ</p> <p>Boletim de Urna</p> <p>Eleições Comunitárias</p> <p>Eleição CT 05 - 2024-2027 Turno Único (01/10/2023)</p> <p>Município 60011 RIO DE JANEIRO - CT 05</p> <p>Zona Eleitoral 0001 Seção Eleitoral 0061</p> <p>Eleitores aptos 6044 Comparecimento 0027 Eleitores faltosos 6017</p> <p>Código identificação UE 01780935 Data de abertura da UE 01/10/2023 Horário de abertura 08:09:00 Data de fechamento da UE 01/10/2023 Horário de fechamento 17:02:18</p> <p>RESUMO DA CORRESPONDENCIA 466.211</p> <p>Código Verificador: 1.712.012.940</p> <p>-----CONSELHEIRO TUTELAR----- Nome do candidato Num cand Votos</p> <table border="1"><tr><td>ELIZABETH</td><td>249</td><td>0002</td></tr><tr><td>LANDARA MARCELE DE ARAOJO</td><td>257</td><td>0002</td></tr><tr><td>LEANDRO</td><td>258</td><td>0003</td></tr><tr><td>LOURDES</td><td>261</td><td>0008</td></tr><tr><td>SANDRA GUEDES</td><td>270</td><td>0001</td></tr></table> <p>Eleitores Aptos 6044 Total de votos Nominais 0016 Branco 0000 Nulos 0011 Total Apurado 0027</p> <p>Código Verificador: 8.276.439.898</p>	ELIZABETH	249	0002	LANDARA MARCELE DE ARAOJO	257	0002	LEANDRO	258	0003	LOURDES	261	0008	SANDRA GUEDES	270	0001	<p>Justiça Eleitoral Tribunal Regional Eleitoral RJ</p> <p>Boletim de Urna</p> <p>Eleições Comunitárias</p> <p>Eleição CT 05 - 2024-2027 Turno Único (01/10/2023)</p> <p>Município 60011 RIO DE JANEIRO - CT 05</p> <p>Zona Eleitoral 0001 Seção Eleitoral 0060</p> <p>Eleitores aptos 4609 Comparecimento 0042 Eleitores faltosos 4567</p> <p>Código identificação UE 01761374 Data de abertura da UE 01/10/2023 Horário de abertura 09:56:48 Data de fechamento da UE 01/10/2023 Horário de fechamento 17:02:47</p> <p>RESUMO DA CORRESPONDENCIA 397.426</p> <p>Código Verificador: 3.558.428.650</p> <p>-----CONSELHEIRO TUTELAR----- Nome do candidato Num cand Votos</p> <table border="1"><tr><td>ELIZABETH</td><td>249</td><td>0019</td></tr><tr><td>IRMA HILDA</td><td>253</td><td>0001</td></tr><tr><td>LANDARA MARCELE DE ARAOJO</td><td>257</td><td>0002</td></tr><tr><td>LEANDRO</td><td>258</td><td>0001</td></tr><tr><td>LOURDES</td><td>261</td><td>0012</td></tr><tr><td>MICHELE</td><td>263</td><td>0002</td></tr><tr><td>SANDRA GUEDES</td><td>270</td><td>0003</td></tr></table> <p>Eleitores Aptos 4609 Total de votos Nominais 0040 Branco 0001 Nulos 0001 Total Apurado 0042</p> <p>Código Verificador: 1.015.688.133</p>	ELIZABETH	249	0019	IRMA HILDA	253	0001	LANDARA MARCELE DE ARAOJO	257	0002	LEANDRO	258	0001	LOURDES	261	0012	MICHELE	263	0002	SANDRA GUEDES	270	0003	<p>Justiça Eleitoral Tribunal Regional Eleitoral RJ</p> <p>Boletim de Urna</p> <p>Eleições Comunitárias</p> <p>Eleição CT 05 - 2024-2027 Turno Único (01/10/2023)</p> <p>Município 60011 RIO DE JANEIRO - CT 05</p> <p>Zona Eleitoral 0001 Seção Eleitoral 0058</p> <p>Eleitores aptos 5833 Comparecimento 0060 Eleitores faltosos 5773</p> <p>Código identificação UE 01760401 Data de abertura da UE 01/10/2023 Horário de abertura 08:00:01 Data de fechamento da UE 01/10/2023 Horário de fechamento 17:03:21</p> <p>RESUMO DA CORRESPONDENCIA 592.149</p> <p>Código Verificador: 3.253.743.643</p> <p>-----CONSELHEIRO TUTELAR----- Nome do candidato Num cand Votos</p> <table border="1"><tr><td>ELIZABETH</td><td>249</td><td>0014</td></tr><tr><td>JUJU</td><td>256</td><td>0021</td></tr><tr><td>LANDARA MARCELE DE ARAOJO</td><td>257</td><td>0002</td></tr><tr><td>LOURDES</td><td>261</td><td>0020</td></tr><tr><td>SANDRA GUEDES</td><td>270</td><td>0003</td></tr></table> <p>Eleitores Aptos 5833 Total de votos Nominais 0060 Branco 0000 Nulos 0000 Total Apurado 0060</p> <p>Código Verificador: 8.415.115.911</p>	ELIZABETH	249	0014	JUJU	256	0021	LANDARA MARCELE DE ARAOJO	257	0002	LOURDES	261	0020	SANDRA GUEDES	270	0003
ELIZABETH	249	0013																																																																			
JUJU	256	0009																																																																			
LANDARA MARCELE DE ARAOJO	257	0007																																																																			
LEANDRO	258	0007																																																																			
SANDRA GUEDES	270	0003																																																																			
ELIZABETH	249	0002																																																																			
LANDARA MARCELE DE ARAOJO	257	0002																																																																			
LEANDRO	258	0003																																																																			
LOURDES	261	0008																																																																			
SANDRA GUEDES	270	0001																																																																			
ELIZABETH	249	0019																																																																			
IRMA HILDA	253	0001																																																																			
LANDARA MARCELE DE ARAOJO	257	0002																																																																			
LEANDRO	258	0001																																																																			
LOURDES	261	0012																																																																			
MICHELE	263	0002																																																																			
SANDRA GUEDES	270	0003																																																																			
ELIZABETH	249	0014																																																																			
JUJU	256	0021																																																																			
LANDARA MARCELE DE ARAOJO	257	0002																																																																			
LOURDES	261	0020																																																																			
SANDRA GUEDES	270	0003																																																																			
<p>ASSINATURA QR CODE: 239EC9D8CBFC2A4C0D892BB477AFEF6D8EB17F 46646A06B3E744058660B1E42C3207C86C118BB 0F6D898BCAE49BF24BEEB319658FDF60A4485C E35060600EBB00</p> <p>Código de identificação da carga 897.500.539.645.150.974.799.394</p> <p>Ver: 8.27.0.1</p> <p>ASSINATURAS PRESIDENTE <i>Cristina M. B. da Silva</i></p> <p>FISCAIS <i>Adriana Cristina de A.R. Martins</i> <i>Neli Jane Kell</i> <i>Totauzadas</i> <i>Tantane</i> <i>Shay</i> <i>Quiz</i></p>	<p>ASSINATURA QR CODE: 68C0171FA866AB271F365089A4C5968664DE75 CD835444E74A1769C0E60696C4B29AE859F585 F5761ACACE98C80893F4069210612629E8AE4A 7858688DE42200</p> <p>Código de identificação da carga 786.489.316.534.590.038.466.211</p> <p>Ver: 8.27.0.1</p> <p>ASSINATURAS PRESIDENTE <i>Ulisses de Oliveira Lima</i></p> <p>FISCAIS <i>1º Musaris, Fernando Santos Souza da Silva</i> <i>2º Musaris, Marcelo de O. Antunes</i> <i>Totauzadas</i> <i>Tantane</i> <i>Shay</i> <i>Quiz</i></p>	<p>ASSINATURA QR CODE: 5A1D18CE431434208A8E878C7C814895F14E3 F57549A8371EA947EC2A0DB8981DEE72D15D1C 785471FC05A8BE62A6C7325081CFA695475722 80015712616F03</p> <p>Código de identificação da carga 978.308.396.465.592.675.397.426</p> <p>Ver: 8.27.0.1</p> <p>ASSINATURAS PRESIDENTE <i>José B. da Luz</i></p> <p>FISCAIS <i>Jennanta P. Vieira</i> <i>José D. de Faria</i> <i>Francisco</i> <i>Clayton</i> <i>Silva</i> <i>Totauzadas</i> <i>Tantane</i> <i>Shay</i> <i>Quiz</i></p>	<p>ASSINATURA QR CODE: 0854EB8D59D1191EB32581880892AC4A9CC4E1 7AE3B290E864C81B64DD171FB8AE43770AAEF7 4243F0944956989A2B8E8475873598D481F628 5843F6C9896405</p> <p>Código de identificação da carga 958.106.185.663.099.663.592.149</p> <p>Ver: 8.27.0.1</p> <p>ASSINATURAS PRESIDENTE <i>Natalia Florindo Lopes da Luz</i></p> <p>FISCAIS <i>MARCELO</i> <i>Totauzadas</i> <i>Tantane</i> <i>Shay</i> <i>Quiz</i></p>																																																																		

